MINISTERO DELL'INTERNO

DIREZIONE GENERALE DELLA PROTEZIONE CIVILE
E DEI SERVIZI ANTINCENDI

SCUOLE CENTRALI ANTINCENDI

CORSO VIGILI VOLONTARI AUSILIARI

MINISTERO DELL'INTERNO
DIREZIONE GENERALE DELLA PROTEZIONE CIVILE
E DEI SERVIZI ANTINCENDI
SCUOLE CENTRALI ANTINCENDI

Maggio Luglio

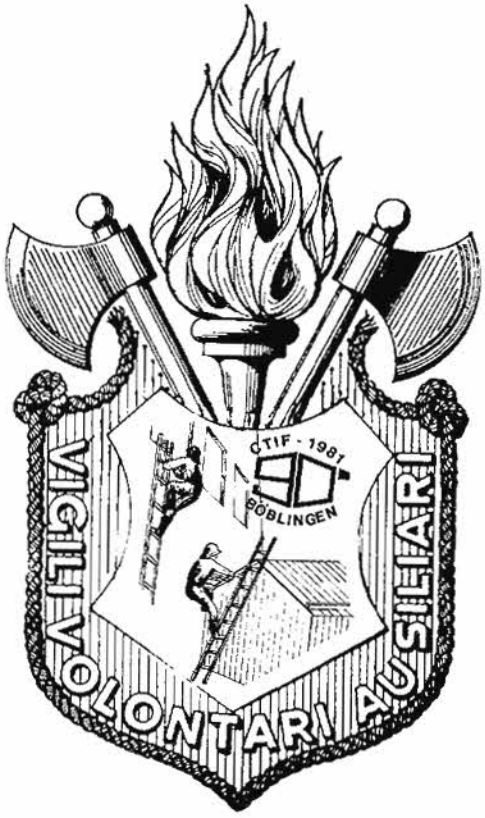

1981

Corpo Nazionale Vigili del Fuoco

Il saluto del Direttore della Scuola Allievi Vigili

Dott. Ing. Enzo Santagati

Rivolgo il mio più cordiale saluto agli Allievi di questo corso con il vivo augurio che quanto da loro appreso durante il periodo di permanenza presso la Scuola contribuisca a renderli oltre che validi Vigili del Fuoco anche, e soprattutto, uomini coscienti e dotati di alto senso di dovere e di civismo.

DIRETTORE: Dott. Ing. Enzo SANTAGATI

UFFICIALE ADDETTO: Geom. P. Ermanno CORSETTI

UFFICIALI:

Comandante la 1ª Compagnia Geom. P. Salvatore AVILIA
Comandante la 2ª Compagnia Geom. Alfonso ZINCONE
Comandante la 3ª Compagnia Geom. P. Francesco CAMILLI
Comandante la 4ª Compagnia Geom. Mauro BASILI
Comandante la 5ª Compagnia P.I. Prin. Fausto SALUCCI
Comandante la 6ª Compagnia Per.Ind. Andrea BALDINO
Comandante la 7ª Compagnia P.I. Prin. Salvatore SALVO
Comandante la 8ª Compagnia Geom. Marcello CENTIONI
Comandante la 9ª Compagnia Per.Ind. Giovanni PUOTI
Comandante la 10ª Compagnia Geom. P. Francesco CAMILLI

INSEGNANTI DI EDUCAZIONE FISICA: Isp. Ginnici Prof. Fabrizio SANTANGELO e Francesco LUNETTA

UFFICIO CORSI MILITARI: Col. Ferdinando D'ADDA SALVATERRA – Magg. Vincenzo LUCHENA

CAPPELLANO MILITARE: Don Ugo Maria BORLENGHI

Addetti di compagnia

C.R. Ribelli Franco
C.R. Porcacchia Alessandro
C.R. Principe Renato
C.R. Terracino Vincenzo
C.R. Carta Antonino
C.R. Ciotti Umberto
C.R. Policari Federico
C.R. Bernard Carlo
C.R. Miani Vittorio
C.R. Michelotti Ferdinando

Istruttori

C.R. Cianchi Renato
C.R. Vitale Edoardo
C.R. Mascitti Giovanni
V.C.R. Baiocco Amedeo
V.C.R. Bernabucci Tommaso
V.C.R. Bennici Vito
V.C.R. Bigioni Antonio
V.C.R. Cascia Giovanni
V.C.R. Capocchia G. Franco
V.C.R. Carumani Giorgio
V.C.R. Cerqua Rodolfo
V.C.R. Conigli Paolo
V.C.R. Di Franco Salvatore
V.C.R. Di Gaetano Armando
V.C.R. Esposito Franzo
V.C.R. Falcioni Roberto
V.C.R. Fava Enzo
V.C.R. Ferrari Basilio
V.C.R. Fiaschi Roberto
V.C.R. Gasbarri Romolo
V.C.R. Gherardi Umberto
V.C.R. Ippoliti Claudio
V.C.R. La Licata Giuseppe
V.C.R. La Rosa Francesco
V.C.R. Longo Leonardo
V.C.R. Losito Romano
V.C.R. Lucidi Fortunato
V.C.R. Lucioli Mario
V.C.R. Mammarella Alfredo
V.C.R. Manciocchi Rolando
V.C.R. Mandile Guglielmo
V.C.R. Mannone Natale
V.C.R. Marini Livio
V.C.R. Moavero Antonino
V.C.R. Paolacci Aldo
V.C.R. Perin Claudio
V.C.R. Rella Armando
V.C.R. Sabella Roberto
V.C.R. Sacco Baldassarre
V.C.R. Saggese Francesco
V.C.R. Saragnese Walter
V.C.R. Salvatori Alfredo
V.C.R. Scarponi Pasquale
V.C.R. Sciacca Vincenzo
V.C.R. Todisco Mario
C.Sq. Alfonsi Romano
C.Sq. Armenia Franco
C.Sq. Bosich Italo
C.Sq. Caltagirone Nicola
C.Sq. Cicala Mario
C.Sq. Clemente Antonio
C.Sq. Coccia Gioacchino
C.Sq. D'Agostino Giovanni
C.Sq. Dambello Lino
C.Sq. Dimino Giuseppe
C.Sq. Fierro Vincenzo
C.Sq. Gheghi Aristide
C.Sq. Iannozzi Italo
C.Sq. Palmadessa Amedeo
C.Sq. Rossi Flavio
Vig. Bassi Nicola
Vig. Di Fausto Franco
Vig. Leofreddi Roberto
Vig. Perugini Franco
Vig. Schillaci Giovanni
Vig. Vitiello Luca

III CAPO MARINA MILITARE
Francesco Sanzi

ADDETTI AI REPARTI

Magazzino Mobilitazione: P.I.Princ. Salvatore SALVO C.R. Carmelo SIRICO
Ufficio Addestramento: P.I.Princ. Fausto SALUCCI
Ufficio Maggiorità: P.I.Princ. Salvatore SALVO, V.C.R. Roberto ANTONELLI
Armeria: Geom. P. Francesco CAMILLI, C.R. Elvio CONIGLI
Fureria: C.R. Elvio CONIGLI, C.Sq. Gennaro D'IORIO
Castello di Manovra: C.R. Carmelo SIRICO
Ufficio matricola: Geom.P. Ermanno CORSETTI, V.C.R. Vincenzo ROMANO
C.Sq. Sandro PROIETTI
Scuola Guida: Geom.P. Salvatore AVILIA, Geom. Massimo MASSIMI, C.R. Valerio LEVATI
C.R. Melchiorre MANNONE, V.C.R. Alberto NOVELLI,
Bar.A.V.V.A.: C.Sq. Luigi D'ALESSIO, Vig. Mauro MARINI
Sala Mensa: V.C.R. Gino ARMENTANO, V.C.R. Gaspare LOMBARDO

CENTRO GINNICO

Prof. Fabrizio SANTANGELO
Isp. Ginnico

Prof. Francesco LUNETTA
Isp. Ginnico

Istruttori:

C.R. Vittorio PALMADESSA
C.R. Carlo FERRUTI
C.R. Pietro GRUGNI
C.R. Gianfranco MARZOLLA
V.C.R. Alessandro RIZZUTI
V.C.R. Maurizio MAURI
V.C.R. Domenico CENTURIONI
V.C.R. Arrigo CARNOLI
V.C.R. Ezio CRISTINI
C.Sq. Alfonso CASTELLI
C.Sq. Alessandro LUCIDI
C.Sq. Bruno PETRARCA
C.Sq. Roberto VEZZANI
Vig. Pietro BRUSCHI
Vig. Gianfranco DI POMPEO
Vig. Pietro FIORI
Vig. Roberto IRBETTI
Vig. Sandro ORLANDI
Vig. Aquilino SANTORO
Vig. Giuseppe MESSINA

Istruttore nuoto: C.S. Enrico COZZI

ISTRUTTORI MILITARI

Col. Ferdinando d'Adda Salvaterra

Ten. Col. Vincenzo Luchena

UFFICIALI:

S/te CORRIVETTI
S/te LELLI
S/te MUCIACCIARO
S/te TRUNCI
S/te MAINOLFI

GRADUATI:

C.M. RANCATI
C.M. DELLA CAMPAGNA
C.M. ANARDU
C/le CARDAROPOLI
C/le GAMMELLA
C/le BOVE
C/le GIOVANNETTI
C/le ROVERI
C/le BATTELLO
C/le ZIRONI
C/le RAMELLA
C/le GRUA
C/le PILIA

64° CORSO

Marina Militare

ANDREUCCI Alberto - Via Marochettona, 14 - Rosselle (GR)
ARAMU Pier Paolo - Via Manzoni, 24 - Cagliari
ATTADIA Natale - Via Fellino, 23 - Cosenza
ATTARDI Luigi Via Muratella Nuova, 78 Maccarese (Roma)
BAGANSCO Adriano - Via Palcologo, 20 Altare (SV)
BOCCUCCIA Sandro - Via A. Trionfi, 5 Roma
CANU Antonio - Via M. Bonaroti, 16 - Sassari
CAPUTO Roberto Via Babbà, 34 - Fiumaretta (SP)
CARANNANTE Luigi Via Scalandrone - Bagoli (NA)
CARTA Carlo Via Manzoni, 60 S. Giusta (OR)
CARTA Giovanni - Via Goceano, 5 - Siniscola (NU)
CASULA Giorgio - Via Nazionale, 159 - Villaputz (CA)
CERASOLI Mario Via Roma, 19 - S. Felice Circeo (LT)
CIANCARINI Angelo G. Baccelli, 172 Civitavecchia Roma
CIPOLLINA Stefano - Via F. Romagna, 14 - Civitavecchia (Roma)
CIRILLO Vincenzo Via G. Biella, 20 Vercelli
CONTINI Aldo - Via Barucola, 10 - Capalbio (GR)
CRIVELLARI Rossano Via Potgora, 19 Borgocarso (LT)
DARMETTA Antonio Via N. Bixio, 9 - Palermo
DEL PRINCIPE Massimo - Via Termine Traiano, 66 Civitavecchia (Roma)
DE PROSPERIS Massimo - Via Sirghe, 27 S. Felice Circeo (LT)
FEOLI Carlo Via Ugo Fusco, 1 Civitavecchia (Roma)
FORTUNATO Pasquale - Via B. Croce, 35 - Battipaglia (SA)
GENNARO Vincenzo Via Giotto, 66 - Sciacca (AG)
GIRLANDO Carlo - Via Sicilia, 8 - Villalba di Guidonia (Roma)
GRANETTO Marco Via Fogazzaro, 33 - Campiglia dei Berici (VI)
IGNOMIRIELLO Antonio - Loc. Ponte, 6 - Giovanazzo (BA)
LEONARDI Mauro - Via Dante, 9 - Acicastello (CT)
LIONETTI Alfredo - Via Cipione Borghese, 39 - Nettuno (Roma)
LO CURCIO Giuseppe - Via G. Pitrè, 177 - Palermo
LOMBARDI Claudio - Via Pietra Appadole, 89 - Massa Rosa (LU)

MAGRI Felice Via Toscana, 6 - Catania
MAMMONE Fabio - Via F. Grenet, 77 - Ostia (Roma)
MARTUFI Fabrizio - Via Tiberio Imperatore, 19 S. Felice Circeo (LT)
MASTELLONI Francesco - Via Pontone N. 9 M. Lubrense (NA)
MASURI Fabio Via Dante, 42 - Dorgali (NU)
MAZZOCCA Pellegrino Via Nazionale, 8 Pago D.L. (AV)
MINNUCCI Marco Via Roma, 84 - Pomezia (Roma)
ORLANDO Marcello Via Da Maggiore Lecce
PAVANO Carmelo - Via Irlando, 3 - Sorrento
PEDRONI Michele - Via Lionense 71 - Massa
PERSICO Luigi Via Siriniano, 28 Massalubrense (NA)
PETTORRU Gaetano - Via E. Fermi Dorgali (NU)
PIETRONI Roberto - Via Del Dali, 31 - Ladispoli (Roma)
PINNA Giuseppe - Via Puglie, 3 Dorgali (NU)
RUSSO Francesco -Via Quintiliano, 106 Napoli
RUSSO Leonardi - Via Panoramica, 17 - Nunzia (CT)
SCARLATA Natale - P.za Margherita, 20/3 - Castelvetrano (TP)
SILVERIO Pasquale - Via Pietro Roma, 25 Roma
SOTGIU Marco - Via Chiappino, 329 - Savona
STARA Enrico Via Casale S. Maria, 15 Roma
SUPPORTA Andrea - Via O. Smamecca, 10 Palermo

TAMBORINO Nicolino - Via Carlo Margottini, 25 - Roma

TAMPELLINI Sergio - Via A. Manzoni, 9 - Cerveteri (Roma)

TORTORELLA Massimo - Via Contrada Piomba Cond. Stella - Silvimarina (TE)

TUPPUTI Ettore - Via P. Emilio, 23 - Barletta

VACCARA Filippo - Via Ermellini, 26 - Ardea (Roma)

VACCARO Domenico - Via Capoccino - Catanzaro

VAIANA Giovanni - Via Kennedy, 13 - Villaseta (AG

VANNINI Vanni - Piscinara, 12 - Latina

VENDETTI Fernando - Via delle Vigne Nuove 469B6/3 - Roma

ZANAGA Marco - Via Quarnaro, 1 - Grosseto

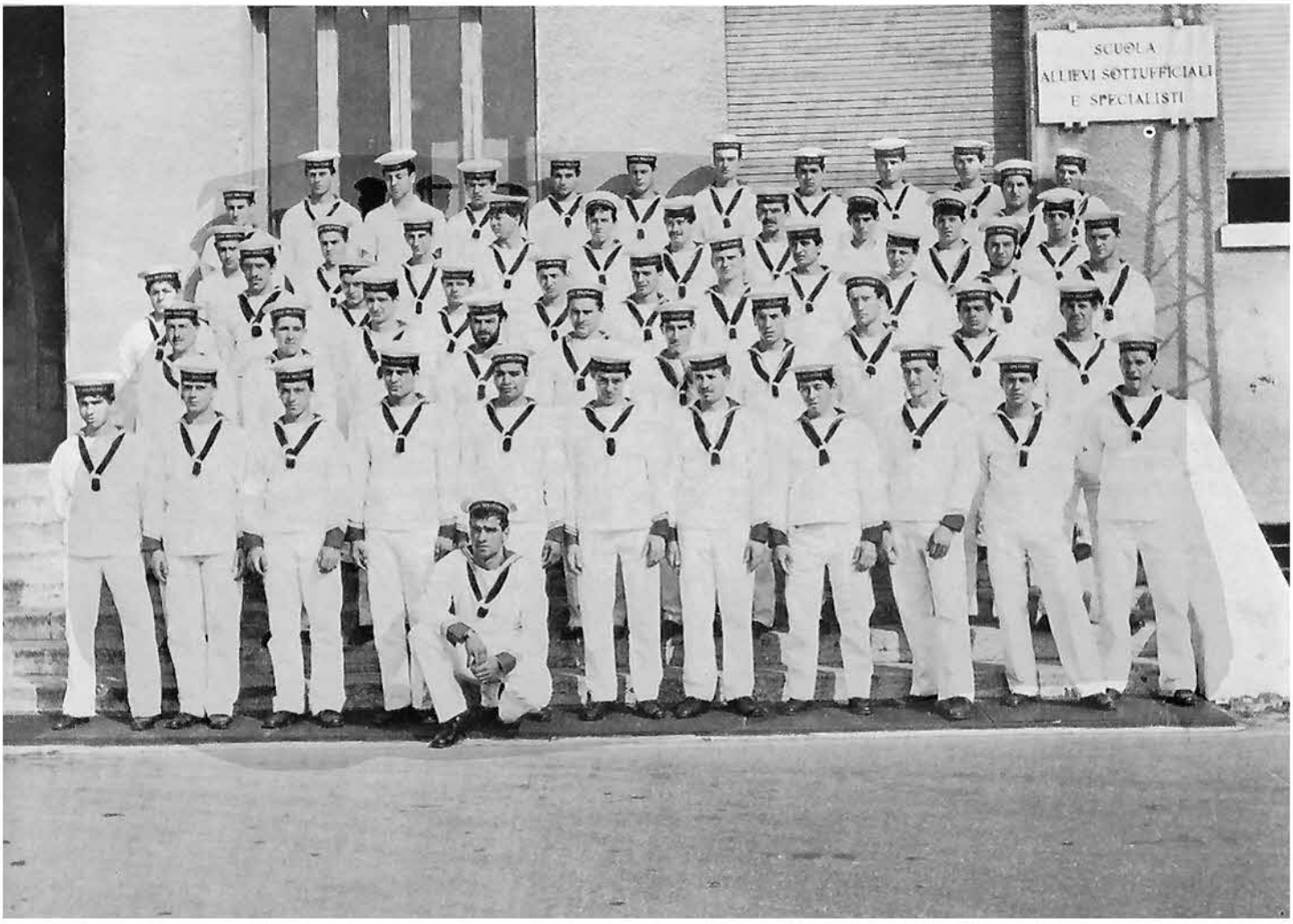

Prima Compagnia

AGOSTINI Massimo - Via Silvio Benco, 74 - Roma
ALAMPI Antonio - Piazza S. Ponzio, 3 - Monicello D'Alba (CN)
ALETTI Marco - Via Cav. Vittorio Veneto, 11 - Induno (VA)
ALO' Danilo - Via Maletto, 22 - Roma
ANGIOLILLO Walter - Via Rende, 9 - Roma
ARENA Giuseppe - Via Tuoro, 6 - Avellino
ARMANI Sergio - Via Circonvalazione Tione - (TN)
ATTACHI Rocco - Via Reggio C., 6 - (RC)
BALI' Michele - Via Materdei, 62 - (NA)
BARCHI Eugenio - Via E. Malatesta, 12 - Reggio Emilia
BARIGAZZI Pietro - Via Iona, 12 - (RE)
BARRANCOTTO Salvatore - Via S. Arcangelo di Romagna, 91 - (Roma)
BATTIMIELLO Giuseppe - Largo Cimitila, 6 - (NA)
BENINCASA Giovanni - Via Giuliano Vaghetti, 48 - Greve (FI)
BERGAMIN Raffaele - Via Ronco, 5 - Carnago (VA)
BERTELLI Luigi - Via Fiori, 3 Ragoli (TN)
BERTINI Paolo - Via Salviano, 434 (LI)
BETTI Maurizio - Via Neruda, 14 - (BO)
BOI Giorgio - Corso Nizza, 56 - Latte (IM)
BORGIA Giuseppe - Via Bellinzona, 10/A - (LE)
BOTTONI Roberto - Via Gelgio, 9 - Albano (Roma)
BRAVIN Francesco - Via Rebec, 23 - (TS)
BRIZZOLA Gianfranco - Via S. Giovanni, 67 - S. Vittoria in Matteano (AP)
BRUSEGHINI Giordano - Via Renzo Giuliano, 13, - (SO)
BUIA Marco - Via Cava, 44 - Corcagnano (PR)
BUZZI Aldo - P.zza Alfonso Neoschuler, 3 - Roma
CAMPAGNA Giuseppe - Via Tuoro, 6 - (Avellino)
CANCELLARA Marco - Via degli Aneomoni, 12/B - Roma
CARBONE Umberto - Via dei Colli 101 - Chianciano Terme (SI)
CAVALLO Antonio - Via Manoppello, 6 - Chieti
CAZZULO Fabrizio - Via Rossini, 11 - Novi Ligure (AL)
CENNI Antonio - Via Salvatore Tommasia, 51 - Napoli
CENTINI Duccio - Via Monsano, 35 - Casole d'Elsa (SI)
CERULLO Carmine - Via Vittoria Agoonor, 10 - Napoli
CHESSA Antonio - Via C. Colombo, 15 - Sassari
CHIAPASCO Maurizio - Via Spinta, 23 - Bovese (CN)
CHIOLINO RAVA Mauro - Via Piani 54 - Alice Superiore (TO)
CIANFANO Antonio - Via P. Caruso, 13 - Foggia
CIOTTI Graziano - Via Piagge, 333 - Ascoli
CLINAZ Giuseppe - Via S. Maria Maddalena, 37 - Gradisca d'isonzo (GO)
COCIANCIG Dario - Via Dante, 11 - Gorizia
COGORNO Marco - Corso Dante, 132 - Chiavari (GE)
COLICA Francesco - Viale Calabria, 258 - Reggio Calabria
COLOMBO Luca - Via S. Maria di Loreto, 9 - Marate (CO)
CORBANI Dante - Via B. Croce, 2 - Alessandria
CORBI Mauro - Via Parpiniano, 4 - Latina
CORSINI Nicola - Via 1° maggio, 6 - Castel d'Azzano (VR)
CRUCINIO Andrea - Via F. Cavallotti, 49 - Fogria
DALLA MORA Andrea - Via ... Rizzo - Cavallino (VE)
D'AQUÌ Vincenzo - Via Montevergine, 5 - Reggio Calabria
DE CONCIGLIO Luigi - Viale Mazzini, 2 - Latina
DEGORTES Eugenio - Via Parma, 3 - Sassari
DEL GAUDIO Marco - Viale Bologna, 8 - Forlì
DELL'OMO Carlo - Via Marcio Rutilio, 41 - Roma
DELOGU Valerio - Via Gialetto, 51 - Quartu S. Elena (CA)
DI CESARE Domenico - Via G. Chiovenda, 106 - Roma
DI MAIO Flavio - P.zza delle Vigne, 3 - S. G. Paganica (AQ)
DI MEZZA Armando - Via Romano, 7 - Telese (BN)
DOMINICI Mario - Loc. Tavolette - Cocciano Guardea (TR)
ESPOSITO Giuseppe - Via Adriano, 83, Isol. 100 - Napoli
ESPOSITO Giuseppe - Via Pietro Metastasi Paro Angela fabb. F - (NA)
FALCO Raffaele - Via G. Di Vittorio, 38 - Parete (CE)
FEBBRARO Marco - Via Mola di Bernardo, 22/D - Terni
FELICIANGELI Domenico - Via Forcella - Tornimparte (Aquila)
FERRACUTI Luciano - Via F. Clementi, 36 - Roma
FERRI Mauro - Via Tagete, pal. 3 - Anzio (Roma)
FILORAMO Giuseppe - Via G. Di Giovanni, 37 - Catania
FIRENZE Massimo - Via Barossi, 20 - Lavagna (GE)
FOLINEA Mario - Via Petrolini, 30 - Roma
FRANZON Riccardo - Via Ascoli, 23 - Gorizia
FRATE Augusto - Residenza Claudia, 218 - Anguillara (Roma)
FRATI Luigi - Via Monserrato, 7 - Cuneo
FRESI Giuseppe - Viale Don Sturzo, 31 - Sassari
GALDINO Sestilio - Via F. Paciotti, 20 - Roma
GALLI Gianfranco - Via Carlo Sereni, 15 - Roma
GALLO Salvatore - Via S. Tommaso, 173 - Avellino
GAMBAROTTO Tiziano - Via Ca' Zenobio, 28 - Treviso
GENTILI Stefano - Via Gioiello, 5 - Massa Carrara
GIACHETTI Andrea - Via Salviano, 207 - Livorno
GIORDANO Domenico - Via Marconi, 98 - Parete (CE)
GIORGINI CHIANCA Rosario - Via V. Veneto, 331 - Napoli
GIUSTI Giancarlo - Via Fonte Secca, 44 - Pesaro
GIUSTI Giovanni - Via Apostolo Zeno, 20 - Roma
GRASSI Antonio - Via I. di Collotto, 145 - Ascoli
GRASSI Mario - Via Quarta, 4 - Parma
GRASSO Claudio - Via Rosso di S. Secondo, 16 - Catania
GUASTELLA Filippo - Via della Riscossa, 1 - Ragusa
KAUFMANN Peter - Via I. Thuile - Bolzano
LIBARDI Sandro - Via Monsignor Capron, 45 - Levico (TN)
MARIOTTINI Daniele - Via Calfaura, 119 - Roma
MAIO Domenico - Via Terranova, 11 - Baranello (CB)
MANCINELLI Massimo - Via Tesoro, 40 - Falconara Marittima (AN)
MASSANELLI Sergio - Via A. Avogadro, 16 - Fano
MASSULLO Antonio - Via G. A. Badoero, 82 - Roma
MATURO Luigi - Via G. Vitelli, 32 - Benevento
BENNELLA Goffredo - Via G. B. Grassi - Latina
MEZZETTI Franco - Via Caravaggio, 23 - Casalecchio (BO)
MINARDI Davide - Via Reale, 59 - Camerlona (Ravenna)
MIRARCHI Attilio - Via Silvio Benco, 87 - Roma
MOMESSO Stefano - Via Dalla Francesca 63/2 - S. Donà di Piave (VE)
MONTANARO Gabriele - Via Coppelli, 96 - Casale incoronata (Chieti)
MORONATO Bernardo - Via Ravenna, 5 - Padova
MOSCATO Vincenzo - Via Trapani, 55 - Reggio Calabria
MURA Gianfranco - Via Regione La Corte - Sassari
NARDOZZA Vincenzo - Via Cida Tiera, 5 - Potenza
NUOVAVIA Massimo - Via Menola, 16 - Chieti
OLIVIERI Antonio - Via Marconi, 13 - Avetrana (Taranto)

PACINI Fabio Via XXIV Maggio, 10 - Prato (FI)
PARISSE Walter - Via Acquatraversa - Roma
PECORARO Massimo Paolo Via D. Alighieri, 20 - Bergamo
PETRACCI Mauro - Via De Pinedo, 39 - Forlì
PICARIELLO Palmerino Via Vicolo Giardinetto, 14 - Avellino
PICCOLI Paolo - Via Casal Selce, 357 Roma
PIERMARINI Edoardo - Via Tenuta Riccione - Pavona (Roma)
PINOTTI Flavio - Via Veneto, 47 Piacenza
POLESE Diego Via Garibaldi, 29 Cimadoglio (TV)
POL PAOLO Antonio - Via Roma, 18 - Forno di Zoldo -(BL)
PROIETTI Camillo Patrizio Via Colle Marconi, 68 - Bucchiano (CH)
RAGGI Massimo - Via Del Bozzo Sud, 30 - Massa Carrara
RAINERI Claudio Via Umberto Cerboni, 8 - Roma
RANUCCI Walter - Via Capobianco, 8 - Viterbo
RENZULLI Giovanni - Via Roma, 97 - San Michele di Serino (AV)
ROMAGNUOLO Antonio Via G. Di Barba, 2 Civitavecchia (Roma)
ROLDO Livio - Via Ossario, 11 - Gorizia
ROSSI Fabio Via Edimburgo, 28 - Firenze
SABBIONI Marco - Via Porrettana, 134/1 - Sasso Marconi (BO)
SACCONI Luciano - Via Paterno, 80 Ancona
SAGONE Vincenzo - Via E. D'Angiò, 59 Catania
SERRA Giuseppe - Via Nicola Fumari, 32 - Reggio Calabria
SFORZINI Stefano - Via Talamone, 19/a - Ravenna

SILVESTRI Domenico - Via Prenestina Nuova, 2 - Roma
SIMEONI Massimo - Via Molino S. Giovanni, 1 - Valmontone (Roma)
SIMETI Gaspare - Via Mangione, 60 - Alcamo (TP)
SORCE Francesco - Via Palermo, 91 - Acquaviva Platani (CL)
SPERTI Stefano - Via Macchiavelli, 77 - Livono
SPITALE Corrado - Via Galilei, 51 - Avola (Siracusa)
STEFANELLI Massimo - Via Flascassovitti, 53 Lecce
TACCONI Maurizio - C/so Matteotti, 114 - Montecatini Terme (PT)
TARLAO Luca - Via Veneto, 3 - Cervignano (GO)
TONIONI Alessandro - Via G. Meoni, 32 - Prato (FI)
TREVISONNE Antonello - Via C. Colombo, 85 Foggia
URBANO Gianfranco - Via V. Veneto, 17 Soverato (CZ)

VALENZANO Antonio - Via Bramante, 22 - Potenza
VARASCHIN Gianni - Via Moret, 7 Brugnera (PN)
VILLA Giacinto - Via Dante, 13 - Seriate (BG)
VENTURINI Paolo - Via Conchiera, 2 Piana Pattola (SP)
VITALI Enrico - Via Berthollet, 8 Torino

ZALLOCCO Luigino - Via San Girio, 39 Ancona
ZAPPACOSTA Adriano - Via Coppelli, 320 - Casale Incontrada (CH)
ZAPPALÀ Michele - Via Carbone, 17 - Contesse (ME)
ZUCCA Mauro - Via Giarizzole, 31 Trieste

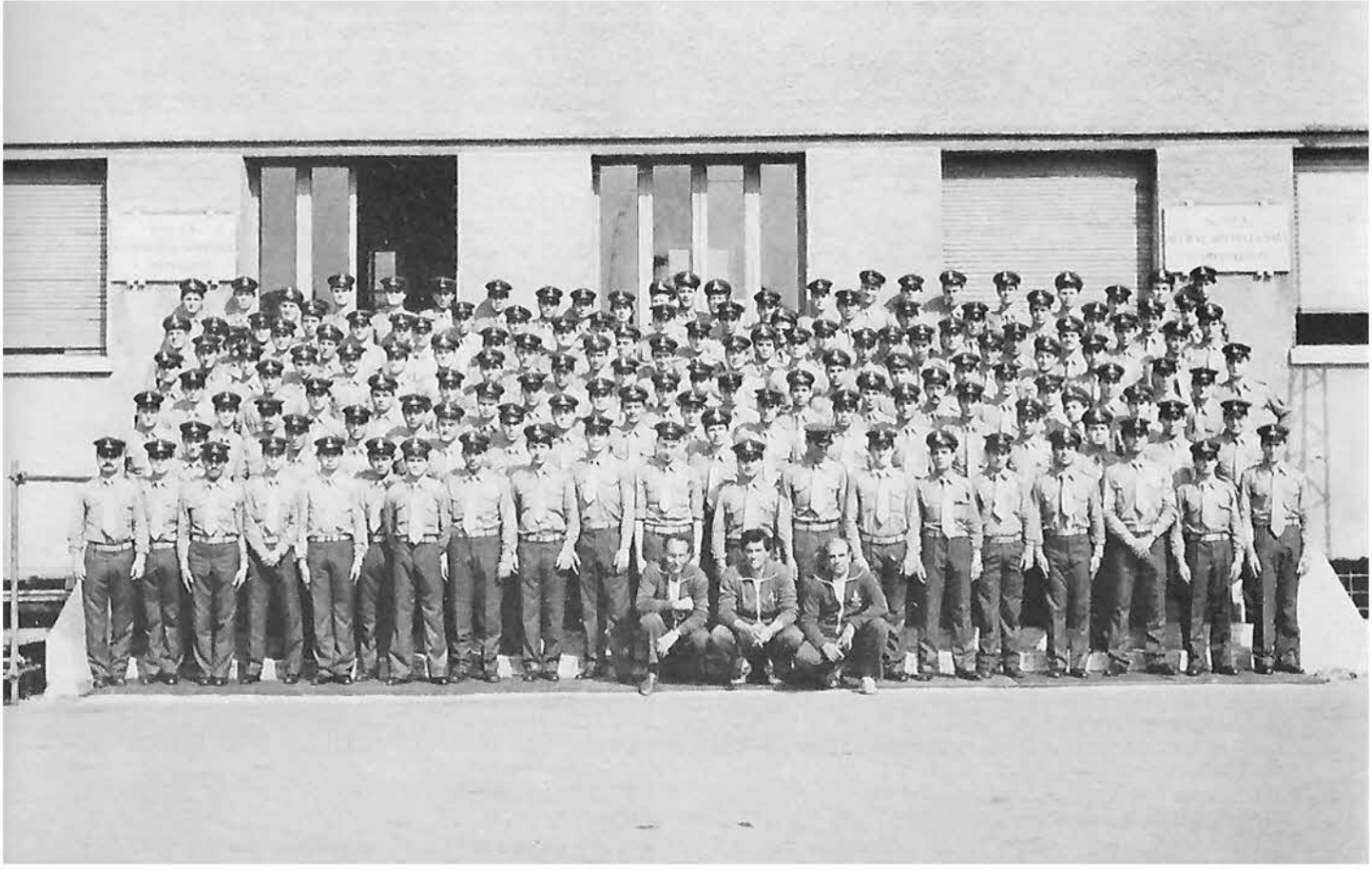

Seconda Compagnia

AMADORI Mauro - Via Isola, 91 - Forlì
BARABINO Paolo - Via Ligorno, 2 int. 7 - Genova
BASSINI Guido - Via Sclopis, 2/A, 10/B - Genova
BELLOMO Francesco - S.M. di Castello, 24 int. 11 - Genova
BELTRAME Giancarlo - Via Partigiani, 5 - (Ponte S. Pietro)(BR)
BISCETTI Ferdinando - Via Spinaceto - Rieti
BOLOGNA Sergio - Via Dogana, 26 - La Spezia
BOLOGNESI Dino - Via F. Azzurri, 16 - Roma
BONGINI Bruno - Via Biancospino, 18 - (FI)
BOTTARO Giovanni - Via Fabbrica, 57 - (GE)
BOTTAZZI Giorgio - Via Geirato, 14/6 - (GE)
BOZZANO Mauro
BRUNI Mauro - Circ. Ostiense, 146 - Roma
BURCHIETTI Enrico - Via Paisiello, 2 - (FI)
CALLEGARO Flavio - Via Fornaci, 361 - (PD)
CAMPITI Fernando - Via 24 Maggio, 3 - (BN)
CANEDOLI Mirco - Via E. Todi, 915 - (GE)
CANEPA Giobatta - Via Soria, 91 - (GE)
CASALI Marco Via P. Togliatti, 7 - (RE)
CASONI Luigi - Via Bruno, 85 - (AN)
CELMANI Enrico - Via Spallarossa, 16 (GE)
CEVASCO Marco - Via E. Giacomazzi, 57 - (GE)
CIGNACCO Alessandro - Via Tergola, 6 - Lerino (VI)
CIMINI Massimo - V.le Delle Regioni - Roma
CIONI Fabio - Via Circondaria, 30 - (FI)
COCCHINI Giampiero - Via Luciani, 12 - Montesilvano (PE)
COLTELLA Sabatino - V.le A. Moro Oenaro - (RI)
CONTE Andrea - Corso V. Emanuele, 26 - (PD)
CONTE Leonardo - Via Cristo, 60 - Piove di Sacco (PD)
CORRADINI Mario - Via Ponchelli, 6 - (RE)
DAVOLI Angelo - V.le Trento, 5 (RE)
DE FAVERI Adriano - Via P. Calvi, 11 - (BL)
DE LUCAS Elio - Via Lamarmora, 26 - (OR)
DE MARTINI Gianluca - Via Dante, 3 - Cavazzale di Monticello C. Otto (VI)
DE MONTIS Giuseppe - Via Salissolimas, 36 - (OR)
DE SANTO Sandro - Via Matteotti, 23 - Giulianova (TE)
D'UBALDI Antonio - Via Pozzitelli, 9 - Fiano Romano (Roma)
DI RIGO Marco - Via Regina Margherita - Roma
FABRIS Davide - P.le Valmauro, 3 - (TS)
FALLANI Alessandro - Via Gramsci, 40 - Fiesole (FI)
FANARA Antonino - Via Bruno, 50 - (PA)
FANCIULLI Ferdinando - Via Della Casa, 15/1 - (GE)
FEDERICO Maurizio - Via E. Stilone, 20 - Roma
FERRAIOLO Stefano - Via C. Ricotti, 6 - Roma
FILIPPETTO Carlo - Via Palmanova, 8 - Chiens (PN)
FIORI Massimo - Via G.B. Bodoni, 82 - Roma
FIORETTI Vincenzo - Via G. Dragonetti, 4 - (TE)
FONTANA Francesco - Via G. Dasci, 15 - (BL)
FORTE Ciro - Via Storto Purgatorio, 4 - (NA)
FORTINI Roberto - Via Montezerbia, 28 - (VT)
FROSALI Maurizio - Via Dell'Oro, 3 - Poggibonsi (SI)
GENTILE Giovanni - Via Terzo Triggio, 34 - (BN)
GIACHI Claudio - Via D. Resistenza, 1 - S. G. Valdarno (FI)
GIOVACCHINI Stefano - Via Mosto, 7 - Roma
GOTTARDO Nicola - Via A. Secchi, 66 - (PD)
INCERTI Massimo - Via Pantano di Carpineti, 24 - (RE)

IOVINO Alessandro - Via N. Nisco, 6 - (BN)
LASAGNI Guido - Via Calatafini, 6 (RE)
LASTRICO Marco - Via Fontanigli, 6 - (GE)
LELLI Giampaolo - Via Monteolo, 362 - (MO)
LEPORE Giuseppe - V.le Mellusi, 62 - (BN)
LIZZER Marco - Via Napoli, 56 int. 6 - (GE)
LI Cin Sin - Via Faenza, 12 - (FI)
LODI Paolo - Via Struppa, 152/13 - (GE)
LOLLI Corrado - Via Ripa, 4 - (RE)
LOVATO Claudio - Via Battaglione Val Leogrado, 78 - (VI)
MAINARDI Corrado - Via Bobbio, 37 int. 12 - (GE)
MANTILERO Franco - Via Imperiale, 141 - (GE)
MARIANI Adriano - Via Dell'Aspromonte, 13 - Roma
MARINI Luca - Via Statale, 195 - Olmi (PT)
MAROCCHINI Rodolfo - Via A. Costa, 18 - Roma
MELANDRI Roberto - Via Sacchi, 6 - (GE)
MELE Tommaso - Via C. Tenca Roma
MILAN Pierluigi - Via D. Marina, 24 - Roma
MONICA Pietro - Via F. Crispi, 2 - (RE)
MARELLI Paolo - Via Pistelli, 8 - (RE)
MUTUALE Francesco - Via S. Isidoro, 27 - (PA)
NICOLOSI Antonino - Via Boccadifalco, 36 - (PA)
ONNIS Giancarlo - Via Gramsci, 42 - (LI)
PADOVAN Celeste - Via Feriera, 18 - S. Donà del Piave (VE)
PACCIARDI Maurizio - Via Borgo S. Iacopo, 73 - (LI)
PAOLILLO Angelo -Via A. Laurenzi, 3 - (SA)
PAOLILLO Vincenzo - Via A. Laurenzi, 3 - (SA)
PARENTI Angelo Via Luca della Robbia, 80 Roma
PASINI Franco - Via Vegri, 7 - Treviso
PATINI Umberto - Via Costa di Chieti - (CH)
PATRINI Angelo - Via Costa di Chieti - (CH)
PAU Biagio - Via Dritta, 1 - Oristano
PEDRONI Marco - Via Wibycki, 31 - (RE)
PELLICCIA Franco - Via Bagnone, 71 - Avenza (Carrara)
PETRUCCI Stefano - Via Bafile, 2 - Roma
PIACENTINI Ugo - Via S. Giovanni in Vincolo, 52 - Roma
PIREDDA Franco - Via La Marmora, 8 Paulilatino - (OR)
PIZZEGHELLO Andrea - Via Baretti, 5 - Padova
POLLONI Paolo - Via Pandino, 6 - Milano
PORCO Marco - P.za Quinto Curzio, 15 Roma
PRELAZZI Giovanni - V.le Michelangelo, 21 - (FI)
PRIOLO Paolo Via Lero, 13 int. 3 - (GE)
PUPITA Francesco - Via G. De Ruggero, 28 - Roma
RACIOPPI Roberto - Via Boreale, 35 - Melfi (PZ)
RAIO Luigi - Via Mostellone, 30 - (NA)
RAZZOLI Daniele - Via Razzolo, 206 - (RE)
REVERENNA Luciano - Via 'Romana, 73 - Albano Terme (PD)
RICCI Pasquale - Via A. Moro, 2 - Civitella (Roma)
RIGHI Marco - Via P. Togliatti, 7 - (RE)
RICCIO Giuseppe Via Roma V Scampia Rione, 167 - (NA)
ROGA Oscar - Via Marzorati, 71 - Varese
ROSSI Franco - Via Montespaccato, 35 - Roma
RUSSO Vincenzo Via Vecchia Comunale, 46 -(NA)
ROVERATTO Aludio - Via Garibaldi, 1885 - (VE)

RUFINI Sandro - Via Angeli, 21 - Civita Castelli - (RI)
RUTA Beniamino - Via Sribonio Curione, 128 - Roma
SADERI Paolo - Via Duca degli Abruzzi, 6 - (OR)
SANTANGELO Alessio - Rione Vanvitelli Pal. FscD - (CE)
SANTI Massimo - Via Celio Caldo, 100 - Roma

SEGNALINI Maurizio - Via A. Scampelli, 39 - Tivoli (Roma)
SERRA Carmine - Via Talia, 34 - Roma
SCHIAVONI Dario - Via Poggiosono, 8 - Giulianova (TE)
SIMONELLI Mauro - Via Consulezh,2 - Monfalcone (GO)
SOLAZZO Fausto - Via Litta Modignani, 113 - (MI)
SONGINI Marco - Via Borgo S. Giovanni, 585 - (VE)
TEANO Giovanni - Largo Carigliano, 8 - Napoli
TESORO Stefano Via Avezzano, 38 int. 39 - (Ge)

TESTA Nicolino - Via G. Asquer, 7 - Cagliari
TISCI Marco - Via Anemoni, 7 -.Milano
TOMATIS Lorenzo - Corso Framio, 115 - Cuneo
TOMBA Domenico - Via R. Campi, 191 - Reggio Calabria
TONTODONATI Valentino - Via Capollina, 21 - Torino
TURATTO Claudio - Via Fontanelle, 13 - Monselice (PD)
UCCI Antonio - Via Pace Vecchia, B/1 - Benevento
VATTANO Giuseppe - Via V. E. Orlando, 22 - Casteltermini (AG)

VEDELAGO Enrico - Via Venezia, 16 int. 6 - Genova
VIGNAGA Massimo - Via del Ponte, 43 - Lerino (VI)
ZANON Roberto - Via della Giuliana, 35 - Roma
ZAFFONI Giuseppe - Via Vezzari, 14, int. 5 - Genova
ZICARI Silvano - Via C. M. Loccaso - Castrovillari Spezzano (CZ)

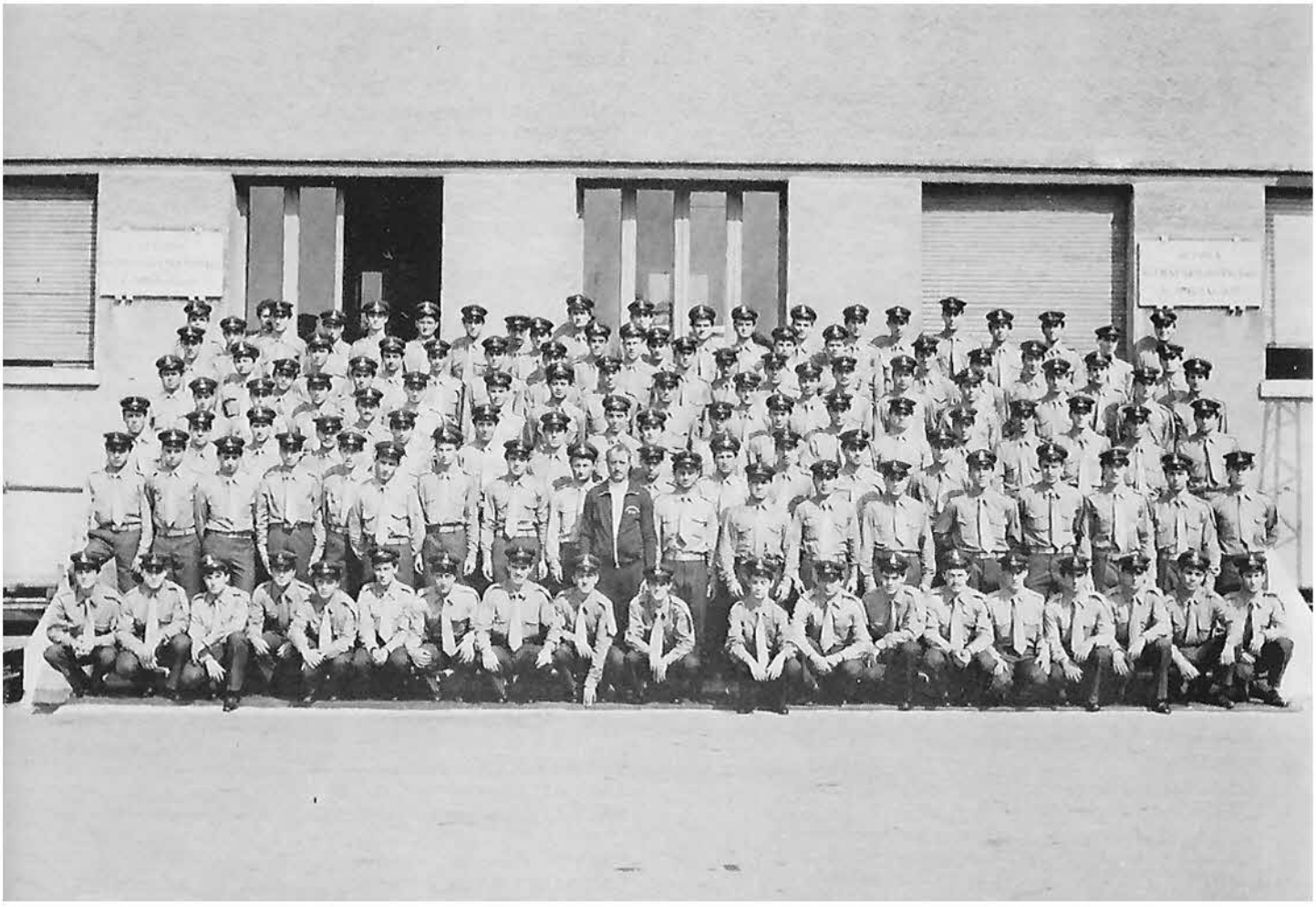

Terza Compagnia

ALAGIA Salvatore - Via Pecorona Lauria (PZ)
ALFONSI Andrea - Via Montello, 1 - Padova
AMATUCCI Stefano Loc. "Il Matto" 3/M - Arezzo
ANDREATTA Giancarlo - Via IV Novembre 18/bis - Padova
APPOLONI Fabrizio - Via R. Olcese, 6 - Pieve Ligure (GE)
ATZEI Flavio - Via C. Canulei, 83 - Roma
AURELI Paolo Via Pavia, 98 - Roma
BAIONI Paolo - Via S. Ferrari, 14 - Iesi (AN)
BARBIERI Giulio - Via Pallanza, 5 - Modena
BATTISTINI Roberto - Via A. Burlando, 40/32 - Genova
BELARDINELLI Stefano - Via Sarti, 5 - Iesi (AN)
BELLONE Luigino - Via Ticino, 13 Asti
BENNARDO Massimo - Via S. Bartolomeo del Fossato, 20 -Genova
BIANCHI Lucio - Via Ottavia, 8 - Velletri (Roma)
BIGLIARDI Daniele - Via A. Diaz, 2 - Olmo di Gattatico (RE)
BOGON Mirco - Viale Europa, 39 Bolzano
BONTEMPI Marco Via S. Giorgio, 6 - Bologna
BORGIANI Italo - Via G. Leopardi, 34 - Moie di Iesi (AN)
BOTTA Gaetano C.so Umberto, 8 - Marano (NA)
BRUNETTI Mauro - Via Nasalli Rocca, 9 - Piacenza
BUONI Vitaliano - Via A. Gramsci, 113 - Piancastagnaio (SI)
CAIUMI Franco - Via Ramazzini, 70 Reggio Emilia
CANARIO Pierangelo - Via Dante, 73 Matera
CANDELA Vincenzo - Via N. Bixio, 42 - Trapani
CARDINALI Stefano - Via C. Linneo, 4 - Roma
CECERE Carmine - Via A. Magno, 70 - Mugnano (NA)
CENICOLA Raffaele - Via Emilia Jolanda, 32 - Roma
CERAMICOLA Claudio - Via A. Burlando 14/G - Genova
CHIAVEGATTI Enrico - Str. Maggiore, 36 - Bologna
CIANCETTA Giuseppe - Via Chiarini, 29 - Pescara
CIPRIANI Massimo - Circ. Trionfale, 57 - Roma
COCCONI Vanni Via Nespolo, 14
COLOMEICIUC Alessio - Via Amati, 26 - Pistoia
CUVATO Giacomo - Via Legnano, 250 - Gela
DAZII Mario - Via Villa Brozzi - Montorio (TE)
DEL GAUDIO Luigi - Via Giotto, 4 - Civitavecchia
DE MARTINO Vittorio - Via Guidobono, 21 Savona
DIANA Antonio - Via Cassiopea, 4 - Cassina de' Becchi (MI)
DI STEFANO Roberto Via B. Croce, 46 - Ragusa
ERAMO Massimo - Via dei Bruzzi, 28 - Latina
EVANGELISTA Ciro - Via G. A. Vitale, 4 - Napoli
FABI Andrea - Via Livorno, 82 - Roma
FANTAZZINI Giovanni - Via Dante, 10 - Bologna
FARAONI Maurizio - Via Mattiolo, 51 - Roma
FERRARO Paolo - Via S. Rosa, 58 - Benevento
FERREO Aurelio - Villa Tordinia (TE)
FESTA Francesco - Viale G. Verdi, 2 - Matera
FONTANESI Gianluigi - Via Amendola, 9 - Gattatico (RE)
FRATANGELO Angelo - Via XIV Maggio, 50 Campobasso
FRATTI Gianni - Via C. Marx, 16 - Reggio Emilia
GESSI Roberto - Via V. Giordano, 2 - Bologna
GIANNELLI Moraldo - Via Massa, 12 - Firenze
GIGLI Carlo - Via Mazzangrugno, 32 - Iesi (AN)
GIUSTRA Vincenzo - Via Ibbico, Isolato 49 - Reggio Calabria
GRANDI Michele - Via S. Botticelli, 14 - Bologna
GUIDICELLI Angelo - Via Friuli, 3 - Pavullo (MO)
IANNACE Gerardo - Via XXIV Maggio, 5 - Benevento
IANNUCCI Gioacchino - Via Bivio Conceveriano - Rieti
IOELE Luigi - Via Principe S. Biasi, 10 - Campania (CS)
LEONCINI Paolo Via Spugna, 72 - Colle Valdelsa
LEPRAI Marco - Via Giacosa, 27 - Grosseto
LOMBARDO Paolo - Via Brenta, 26 - La Spezia
LUCIDI Remo - Via Lucana, 323 - Matera
LUNATO Gabriele - Via S. Croce, 37 - Campodrise (CE)
MANFREDINI Fausto - Via Labriola, 11 - Reggio Emilia
MANNELLI Muzio - Via Sauro, 105 - Grosseto
MARINI Mauro - Via Nazionale, 17 - S. Lorenzo (GO)
MARINO Mario - Via IX Regg. Bersaglieri, 1 - Asti
MARIOTTO Flavio - Via Mazzini S. Lucia (TV)
MARTINELLI Giancarlo - Corso III Novembre, 174 Trento
MASTROVITO Luciano - Via Marco Minghetti, 24 - Benevento
MATUCCI Stefano - Via Gaetano Chiarini, 11 - Castelmaggiore (BO)
MELA Giuseppe - Via Salerno, 92 - Gela (CL)
MINIUSSI Giuliano - Via Trieste, 178 - Monfalcone (GO)
MINTO Lorenzo - Via Lusore, 12 - Mira (VE)
MIRIELLO Giuseppe - Via Nazionale, 111 - Matera
MONTEFIORI Marino - Via Borgo Chiusura, 12 - Bolano (SP)
MORETTI Giancarlo - Via Carlina, 315 - Grosseto
NASTA Gaetano - Via Gabriele Vulpi, 49 Padova
OCA Andrea - Via Trento e Trieste, 12 - Modena
OTTAVA Alessandro - Corso Luigi Einaudi, 112 Asti
PACIOCCO Cesare - Via Largo Baiocchi, 47 - Pescara
PALLANTI Ivo - Via della Chimera, 65/B - Arezzo
PANARELLI Francesco - Via La Thuile, 70 - Torino
PASQUALI Luigi - Viale della Libertà, 15 - Boretto (RE)
PATITUCCI Ciro - Via Pasquale del Giudice, 8 - Roma
PAZZAGLI Gianluca - Via Barbari, 24 - Grosseto
PEDROTTI Carlo - Via Marnighe, 23 - Cognola (TN)
PENTENERO Maurizio - Via Freilla Mezzi, 12 - Moncalieri (TO)
PESCHIERA Adelino - Vic. del Portone, 3 - Vanzagnello (MI)
PETRONILLI Marco - Via Apollodoro, 47 - Civitavecchia
PILEO Carlo - Via Salvo D'Aquisto, 8 - Foggia
POTENTI Emanuele - Via del Maestrale, 2/A - Pistoia
PREVIATI Gianpaolo Corso Molise, 57/E - Torino
PRINCIPALE Vincenzo - Via Tintoretto, 4 - Talsano (TA)
RAGOSA Gianpiero - Via Liurno, 82 - Roma
RINNI Giovanni Via Michelangelo B., 4 - Milano
RISSONE Gianluigi - Via F. Corridoni, 31 - Asti
RIVA Roberto - Via Paleocapa, 31/2 - Genova
RIZZI Giorgio Via delle Gavette, 43/13 - Genova
ROCCHI Marco - Viale Ariosto, 7 Firenze
ROMANIELLO Francesco - Via Cappellucci, 31 - Pietragalla (PZ)
ROSSETTI Andrea - Via S. Francesco, 46 - Iesi (AN)
ROSSI Umberto - Via F. Paga, 20 - Benevento
RUGGERI Fabio - Via G. Pascoli, 13 - Pavullo (MO)
RUSCALLA Roberto - Via C. Gancia, 31 - Asti
SABBATINI Domenico - Via S. Giovanni, 12 - Sassoferrato (AN)
SABBATUCCI Giuseppe - Via XX Settembre, 35 - Imperia
SALVATI Sandro - Via Chiesa Nuova, 88/B - Rieti
SALVATO Luciano - Via Garibaldi, 46 - Castel S. Giorgio -(SA)
SALVINI Fabrizio - Via Macerata, 130 - Pisa
SAMADELLO Irves - Castell. di Cuggiono, 69 - Magenta (MI)
SAN FILIPPO Giuseppe - Via F. Scandurra, 8 - Palermo
SAN MARTIN Massimo - Via Istria, 10 int. 3 - Savona
SASSI Stefano - Urzano / Neviano degli Arduini - Parma

SCANDARIATO Vito - Via L. De Simoni, 3 - Roma
SCAPOLI Franco - Corso Piave, 10 - Ferrara
SCAPOLI Sergio - Corso Piave, 10 - Ferrara
SCILLO Emanuele - Via Romolo, 20 - Gela (CL)
SCOCCO Paolo - Via Giuseppe Messina - Roma
SEBASTIANI Andrea - Via Toresella, 16 - Sorni di Lavis (TN)
SIMEONI Flavio - Via Porcara, 9 - Rieti
SIMEONI Fulvio - Via Porcara, 9 - Rieti
SOMASCHINI Egidio - Via Tripoli, 48 - Lissone (MI)
SPATARO Gianni - Via del Bobolino, 34 - Firenze
TAGLIABUE Alberto - Via Sondrio, 6 - Cusano (MI)
TANCREDI Fabio - Vi Filottrano, 21 - Roma
TINELLI Paolo - Via Piave, 2/F - Cortanze (AT)
TONARINI Claudio - Via Benedello, 62 - Pavullo (MO)
TONDINI Fausto - Via Antonelli, 141 - Pistoia
TORCHIO Gianfranco - Via Monbarcaro, 56 - Torino
TORCHIO Paolo - Via G. Lamberti, 6 - Asti
TORRE Mauro - Via Paolo della cella, 25/8 - Genova
TORTORA Alberto - Via Ranocchi, 6 - Bologna
TREVISAN Sandro - Via Risato Bellin, 71 - Mira (VE)
TROIANI Carlo - Via Amiterno 120 - Chieti
UGATTI Antonio - Via Feregiana, 40 int. 29 - Genova
VALENTE Claudio - Via Lunigiana, 6 - Roma
VESCE Gerardo - Contrada S. Chirico - Benevento
VIALE Danilo - Via Geirato, 12/B/17 - Genova
VINZI Fabio - Via L. E. Seiano, 130 - Roma
VIRGA Giovanni - Via Alfonso Giordani, 8 - Palermo
ZAMBONELLI Corrado - Via Kennedy, 9 - Torre Boldone (BG)
ZONTA Mauro - Via Borgo S. Mauro, 142 - Sistiana (TS)
ZUCCAGNOLI Stefano - Via F. Soldani, 29 - Firenze

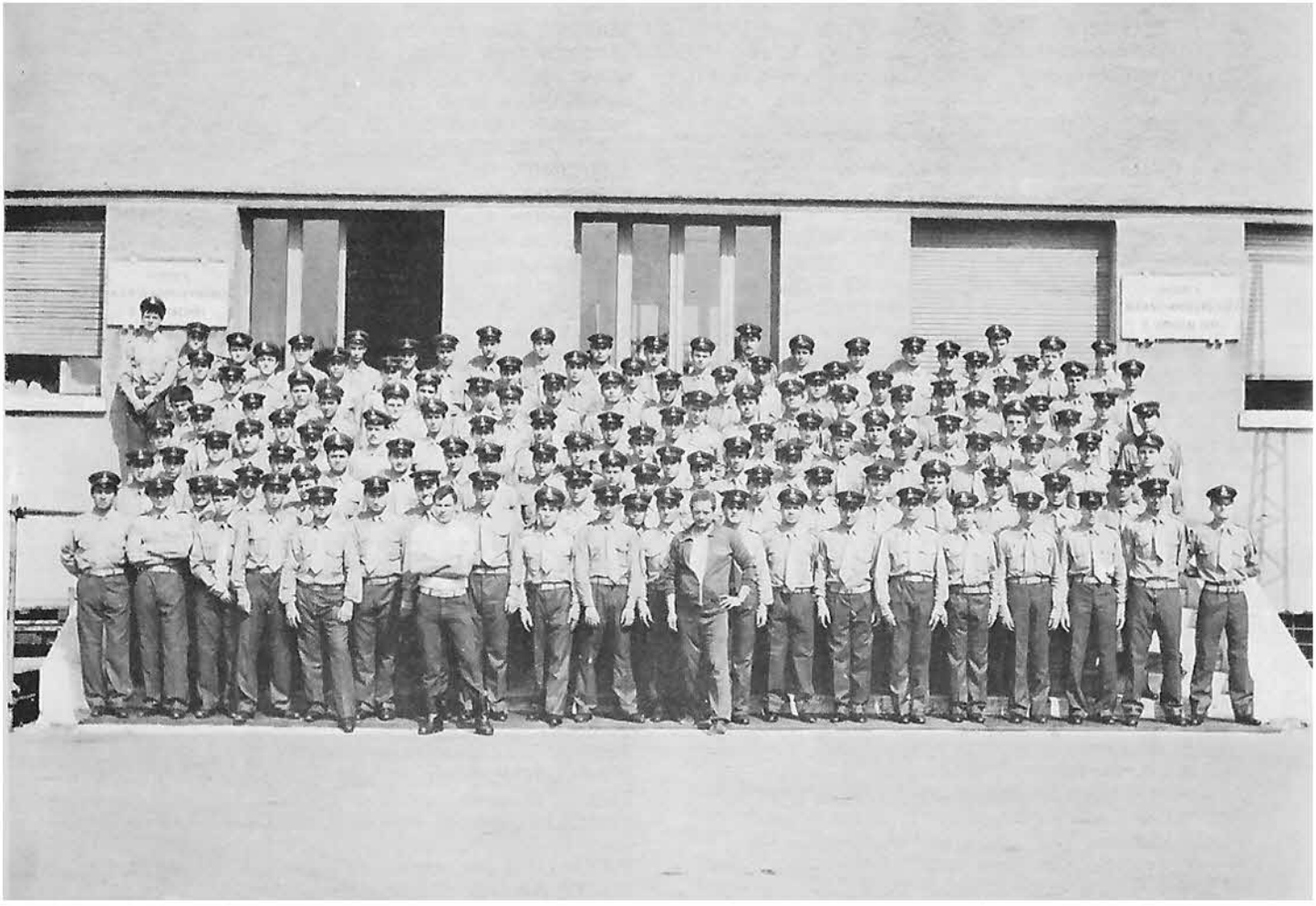

Quarta Compagnia

ANGELINI Stefano - Via della Luce, 66 - Roma
ARCANGIOLI Marco - Via Don Minzoni, 4 - Seano (FI)
ARZENI Francesco Via V. Veneto, 4 - Ancona
AVENALI Stefano - V.a F. Pallavicini, 30 Roma
BALBUZIENTE Paolo - Via N. Bixio, 281 - Vittoria (RG)
BAGNONI Sandro Via Staz. S. Pietro, 45 - Roma
BANZATO Davide - Via N. Sauro, 7 Cavarzere (VE)
BARATELLA Gianluca - Via V. Alfieri, 6 - Rovigo
BARROVECCHIO Marco Via G. Mameli, 12 - Roma
BENIGNI Alessandro P.za IV Novembre, 6 - Agliano (PT)
BERTI Giuseppe - Via Montegalluzzo, 225 - Montesicuro (AN)
BOCCACCI Sergio - Via C. Robetta, 4 Roma
BONVICINI Marcello Via Gnocchi, 40 - Savona
BORELLA Marco - Via Ca' Ponte, 11 - Padova
BRISTOT Sandro - Via P. Capraro, 48 Belluno
BRUSCHETTI Maurizio - Via V. Melandri, 52 - Roma
BUCCIARELLI Luca - Via Vannini, 17 Sesto Fiorentino (FI)
BUFFARINI Moreno Via Sassoferrato, 18 - Ancona
CANUDU Battistino Via Campania, 10 Oliena (NU)
CARMELITANO Francesco - Via M. Riposo, 148 Alcamo (TP)
CARPITELLI Sergio - Via L. da Vinci, 2 - Certaldo (FI)
CECCONI Gino Dell'Astore, 46 - Roma
CENTOFANTI Umberto - Via Giulianello, 38 Artena (Roma)
CIALFI Luciano - Via G. De Agostini, 10 - Roma
CIANCIARULO Vincenzo - Via Salaria, Km. 19.600 - Roma
CIPOLLA Sandro - P.za Certaldo, 57 - Roma
CHITI Alberto - Via C. Battisti, 30 - Certaldo (FI)
COCCHI Maurizio Via Viani, 8 Reggio Emilia
COMACCHIO Michele Via G. Acerbi, 22 Padova
COTZA Mondo - Via IV Novembre, 1 - Villaverde (OR)
CUSUMANO Francesco - Via Palo, 10 Caltagirone (CT)
DAL MOLIN Giuseppe Via Maraga, 16 Belluno
DEODATI Massimo - Via Castel di Leva, 248 - Roma
D'ERAMO Dino Via A. Alciato, 11 Roma
DE SANCTIS Maurizio Via F. O. da Pennabilli, 18 Roma
DI VITO Giancarlo - Via Prenestina, 226 - Roma
D'ONOFRIO Lucio Via SS. 17, 15 L'Aquila
DUCCI Francesco - Via Imbastari, 16 - Genzano (Roma)
DI TARANTO Aldo V.le dell'Arte, 38 - Roma
EFRATI Giuseppe Via S. Ferrari, 6 Bologna
FEDERICI Fabio Via G. Caramti, 37 Roma
FELE Giampietro - Via Nuoro, 82 - Oliena (NU)
FERRARI Rino - Via Giulio Lucchi, 2 - Castel Nuovo di Sotto (RE)
FERRONI Andrea - Via Lantrago, 48 - La Valle Agordina (BL)
FERRUCCI Maurizio P.za Imberto I Pietramarazzi (AL)
FIORDISAGGIO Fabrizio Via Elba, 15 - La Spezia
FIRRINCIELI Giuseppe - Via Rimmaudo, 7 Ragusa
FLORE Pasqualino - Via S. Sata, 4 - Oliena (NU)
FRANCESCHINI Luciano - Via A. Crivellucci, 44 - Roma
GALESI Giuseppe Contrada Boscorotondo Scicli (RG)
GARZOTTO Massimo Via Roma, 15 - Belluno
GASPARINI Fabio - Via Barabina, 5 - Finale Lig. (SV)
GASPARRI Paolo Via Petrazzo, 7 - Castel Fiorentino (FI)
GENNAI Marco Via Cavour, 26 Ventimiglia (IM)
GERINI Fabrizio - Via Saturnia, 51 - Roma
GHERARDI Paolo - Via Albano, 29 Roma
GIACCHINO Roberto Via degli Orti, 16/10 - Savona
GUBBIOTTI Maurizio Via Maropati, 23 Roma
GUERRA Marco - Via Parma, 14 - Pesaro
GUISO Giampiero - V.le Repubblica F., 1 - Nuoro
LAMPREDI Leonardo - Via Villamagna, 57 - Firenze
LANDINI Enrico - Via dei Ciclamini, 26 - Roma
LANFRANCHI Sergio Via dell'Argin Grosso, 125/13 - Firenze
LICATA Calogero - Via L. Settembrini, 9 Trapani
LOMBARDI Franco - Via Canapale, 60 - Pistoia
LONGHI Stefano Via Reale, 2/a - Pavia
LONGO Salvatore - Via M. Grappa, 8 Alcamo (TP)
LUCIANO Gianpiero - Via Boraxe, 24/3 - Albissola sup. (SV)
LUNETTO Antonino - Via XXV Aprile, 127 Palermo
MACCHIONI Domenico - Via S. U. d'America, 2 - Roma
MAGALE Marco - Via Salandra, isol. 50, 6 Messina
MANARINI Danilo Via L. in Teverina, 18 - Roma
MANCA Francesco - Via Ubisti, 34 - Nuoro
MANCUSO Mario - Via Castelforte, 161 - Palermo
MANCUSO Pietro - Via Mule, 28 - Alcamo (TP)
MANGANO Giuseppe - Via S. Marco, 4 - Mili S. Marco (ME)
MANTEGNA Salvatore - Via Dietro la Parrocchia, 48/a - Palermo
MARINO Antonio - Via Contieri, 9 - Napoli
MARTORANA Nicola Via Brasca, 9 Palermo
MASI Paolo - Via D. Panaroli, 41 - Roma
MASSARO Alfonso - Via Palermo, 4 Casal dei Principi (CE)
MANTICHECCHIA Ciro Via Lotta, 170 - Monteiasi (TA)
MAULUCCI Diego Via Dante, 6 Foggia
MENEGHIN Fabio Via Panthera, 61/c - Roncade (TV)
MENGOTTI Fabrizio - Via Arenaccia, 236 Napoli
MERCHIORI Enrico - Via P. Verri, 1 - Ornago (MI)
MERENDA Massimo Via P. Segneri, 7 Roma
MESSINA Giuseppe - C.da Matarocco, 53 - Marsala (TP)
MESSINA Giuseppe Via Gesù e Maria, 1 Mili S. Marco (ME)
MICARELLI Romeo - Via A. da Venafro, 14 Roma
MORGIA Mario Via delle Azalee, 22 Roma
MURAROTTO Diego Via V. Emanuele, 29 - S. Martino di Lupari (PD)
NANNETTI Jader Via Cioli, 12 Bologna
NEI Tiziano P.za Marconi, 22 Vernazza (SP)
NESTO Michele Via Comitini, 33 Roma
OLIVIERI Stefano - Via Bassoni, 28 - Verona
PADOVAN Giovanni Via dei Colli, 5 Conegliano Veneto (TV)
PAGELLA Pietro - Via Monte Rotondo, 16 Alessandria
PAGLIETTI Massimo - C.so Ferrucci, 97 - Torino
PALELLI Alberto Via E. Besta, 5 - Roma
POMPONI Roberto P.za Pio XI, 62 Roma
PANNOCCHI Nicola - Via Roma, 52 - Castelnuovo D'Elsa (FI)
PASQUALI Roberto - Via Don E. Rinaldi, 16 Roma
PARIS Antonio Via F. Grande, 160 Celano (AQ)
PERSI Angelo - Via Borgo S. Antonio, 13 Formello (Roma)
PETROCELLI Paolo Via Roma, 43 Rocchetta a Volturno (IS)
PIRACCINI Raffaele - Via Stazione, 30 Latina Scalo (LT)
PIRONE Michele Vic. C. ai Miracoli Napoli
PISTOLESI Marco Via Cupini, 13 Castelfranco di Sotto (PI)
PITTALUGA Emanuele - Via F. Cavaliotti, 28 Alessandria
PRATO Alberto Via Bottazzi, 7 Alessandria
QUERCIOLI Antonio - Via del Pellicano, 1 - Firenze
RESCHIGLIAN Stefano - Via A. Vittoria, 23 Padova

RIGHETTO Federico - Via Cairo, 26 - Padova
ROSSI Armando - Via Adige, 82 - Monterotondo (Roma)
ROSSI Mauro - Via L. Pacioli, 20 - Arezzo
ROSSI Sergio - Via Cusani, 18 Carate Brianze (Mi)
ROSSINI Maurizio - Via Tavernelle, 17 - Ancona
SACCHETTI Sandro - Via Campuccio, 96 - Firenze
SALIS Narciso Via A. Pulichetti, 35 - Oliena (NU)
SANCHI Enrico - Via A. Corrado, 51 - Roma
SANSONE Luigi - Via Pira, 5 - Leresano (CS)
SANTINI Luca - P.za Bande Nere, 2 - Milano
SCACCO Marco - Via B. da Novara, 13 - Roma
SCANNAVINO Giuseppe Via Discesa Cava, 18 - Ragusa
SCEVOLA Consolato - Via Fiume, 7 Reggio Emilia
SCIUTO Rosario - Via C. d'Alcamo, 5 - Ragusa
SCRIBANO Rosario - Via S. Sdlataper, 13 - Ragusa
SCROCCA Antonio - Via Colonia Agricola, 32 - Roma
SECCIA Leonardo - Rione S. Pio X, 6 - Foggia
SENSI Mario - Via V. Emanuele, 9 - S. Nicolò di Celle (PG)
SORDINI Marco - quartiere S. Barbara, st. 92, 5 - L'Aquila
SPREAFICO Giorgio - Via R. Sanzio, 3 - Milano
STAFISSI Fausto - Via Assisi, 49 - Torgiano (PG)
STOCCO Sandro - Via A. de Gasperi, 48 - Villadose (RO)
STRANIERO Luigi - Via L. Chiarelli, 8 - Milano
SUSINI Salvatore - Via F. Crispi, 187 - Gela (CL)
TAURINO Ambrogio - Via V. Acquaviva, 23 - Foggia
TASSO Roberto - Via Piantazza, 3 - Cavarzere (VE)
TERENGHI Fabio - Via Mentana, 33 - Lissone (MI)
TIBURZI Francesco Via G. de Marignolli, 5 - Roma
TOCCACELI Fausto - Via Tuscolana, 726 Roma
TURCHI Maurizio - Via Scribonio Curione, 118 - Roma
VAROTTO Gabriele - Via Goito, 96 Padova
VALDORA Enzo Via Cuneo, 5/10 - Savona
VETTORE Sandro - Via G. Leopardi, 14 - Padova
VINCIGUERRA Maurizio - Via Fontanavecchia Taormina (ME)
VOLANTINI Rocco - Via Liguria, 47 - Gela (CL)
ZAIO Moreno Via Rivolta, 45 Alessandria

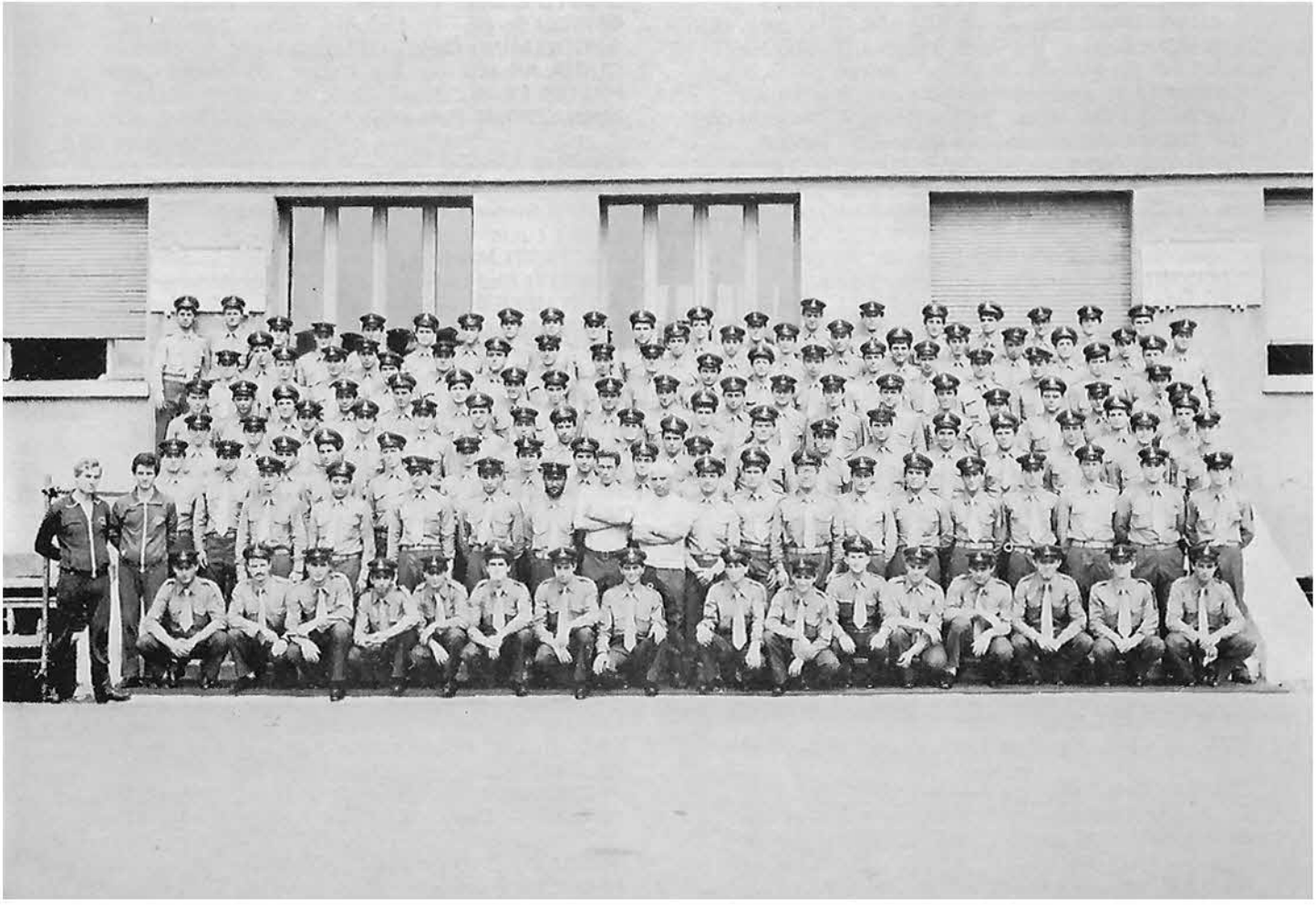

Quinta Compagnia

ADAMO Vito - Via Vito Milano, 120 Trapani
ALIBRANDI Santi Via Consolare Valeria, 309 - Tremestieri (ME)
ANTONELLO Roberto Via Rizieri Serato, 98 - S. Martino di Lupari (PD)
ANTONIELLI Giampiero Via Dei Gemelli, 104 Perugia
ARENA Giovanni - Via Motta, 2 - Cosenza
ARNESANO Antonio Via De Amicis, 10 - Lecce
BAFFIGO Andrea - Via Paganini, 15 Grosseto
BARBUTI Paolo Via Rastrelli, 61 - Roma
BATTISTA Vincenzo Via Ugo Betti, 21 - Brindisi
BATTISTI Mauro Via Alcardi, 29 Padova
BENEDETTI Gianni Via Sassofenato, 1 - Belvedere Costanza (AN)
BERNA Mario Via Baiano, 115 Ravenna
BIA Eustachio Via Don Sturzo, 4 Matera
BIASELLA Antimop - Via Vico d'Afflitto, 19 - Isernia
BLASOLI Giovanni Via Isonzo, 58 - Pescara
BLEVE Angelo Via Lados, 13 Taranto
BOCCARDELLI Claudio - Via di Vigna Murata, 202 Roma
BRACALONI Roberto - Via Flaminia, 97 Pesaro
BRIGNOCCOLO Bruno Via Bramante, 70 - Loreto (AN)
BRONCHI Gianni - Via Flavio Stilicone, 2/4 - Roma
BUTTARONI Alberto Via Muro Lucano, 27 Roma
CAMASSA Giuseppe - Via Ugo Betti, 21 Brindisi
CARDAZZO Massimo - Via Ca' Rossa, 45 Mestre (VE)
CARNAROLI Giancarlo Via Corelli, 25 Pesaro
CARRARESI Carlo - Via D. Maria Manni, 62 Firenze
CATABIANI Roberto - Via Romana di Quarto, 10 Genova
CAVALIERE CONVERTI Vincenzo - Via Mazzini, 22 Cosenza
CECCONI Marco Via Don Bosco, 3 Pistoia
CECCONI Stefano Via Aversa, 56 - Roma
CELLI Angelo Via Piano Tordino, 102 Giulianova (TE)
CELVA Walter Via Franz Harpl, 4 Magrè (BZ)
CETTI Sergio - Via Sampierdarena, 34 Genova
CICCARELLI Federico Viale dei Romanisti, 13 Roma
COLINI Ulderico Via Matteotti, 3 Roccapriora (Roma)
CONTE Salvatore - Via G. Garibaldi, 41 Lecce
CORDASCO Antonio - Via Corelli, 25 - Pistoia
COSENTINO Maurizio Via Lo Palazzo, 8 Capri
CRIACO Paolo Via Aldo Casotti, 9 Genova
CRISOLOGO Pasqualino - Via di Sotto, 187 Pescara
DA BROI Maurizio Via Ungheresca, 19 Mareno di Piave (TV)
DALLA NOCE Stefano Via Piave, 32 Subiano (FI)
DANIELE Francesco Via F. Turati, 2/B Napoli
DE ANGELIS Marino Via delle Fanciulle, 2 Magliano Sabino (VT)
DE GIACOMO Roberto Via Popilia, 35 lot. 280 Q Cosenza
DE JACOBIS Alberto - Via Rubattino, 16 Roma
DE MARINIS Giovanni - P.za Virgilio, 1 Brindisi
DEL VECCHIO Arcangelo Via Lungocalore, 10 Benevento
DIAMANTINI Loris Via Filangeri, 33 - Pesaro
DI CICCO Antonio Via De Caracciolo, 2 Brindisi
DI GIORGIO Maurizio - Via Guglielmo Marconi, 28 - Pescara
DUCA Filippo - Via Filippi, 97 Alcamo (TP)
ESPOSITO Gennaro Via Borrotai, 97 Roma
ESPOSITO Primo Via Giovanni XXIII, 1 Roma
FAINA Stefano Via Pisino, 159 - Roma
FANCELLO Antonio - Via S. Eulalia, 23 - Cagliari
FANTUZZI Massimo Via Circonvallazione, 16 - Sassuolo (MO)
FARINDOLINI Sandro - Via Palazzo, 66 - Pescara
FEDERICI Cesare - Via Marina, 14 Saluce (CS)
FELLI G. Luca Via S. Saba, 22 - Roma
FEO Antonio Via P. Castellino, 1 - Napoli
FORMA Giorgio - Corso Nazionale, 194 La Spezia
FERRARI Marcello - Via le Polli, 13 - Cutigliano (PT)
FRASSU Bruno Via R. Calzone, 1 Garai (NU)
FRERÈ Cesare - Via G. B. Vico, 46 Latina
GAGLIONE Antonio - Via Vallone, 125 - Avella (AV)
GHIRONI Emanuele - Via Maddalena, 21 - Malacanagonis (CA)
GIAMBI Gabriele - Via S. Giorgio, 20 Città di Castello (PG)
GIANNI Fabrizio Lugnano di Vana - Rieti
GIONTELLA Andrea Via Ponte Rio, 21 Todi (PG)
GIORDANO Nicola Via G. Fortunato, 7 Matera
GIUNTA Michele Via Ausonia, 83 Palermo
GIUSTO Bruno Via Tecei, 16 Quiliano (SV)
GRISOLI Sergio Via Calpurnio Fiamma, 130 Roma
GUGLIELMINO Carlo Via Quarto Miglio, 50 Roma
GUIDA Alfredo Via San Martino, 50 - Veglia (LE)
HALLER FRANZ Josef Strada Statale, 18 Cermes (BZ)
IANNAZZONE Pellegrino Via Giardini, 9 - San Nicola Manfredi (BN)
LEGGERI Antonio Via Rione Cappuccini, 12 Venosa (PZ)
LICATA Calogero Via Piani di Lanaro, 69/1 - Genova
LIORNI Stefano Via Cannucciano, 9 - Terni
LOPEZ Lucio Via A. de Paci, 1 Brindisi
MACHETTI Massimo Via Arene, 16 Grosseto
MALETTI Pier Paolo - Via Doccia, 3 Modena
MARCHESE Ettore Via Rio Arno, 27 Pescara
MARCHESE Paolo Via S. Lunoto, 25/2 Vado Ligure (SV)
MARRONARO Lorenzo - Via della Giustiniana, 85/H Roma
MARZIALI Fabrizio Via Nazano Sauro, 23 Tuscania (VT)
MASSARI Antonio Strada, 122/1 L'Aquila
MASTRANTONI Paolo - Via Fratelli Bandiera, 29 Latina
MAZZOCCO Luciano Via Monte Cairo, 25 Pescara
MEGGIORIN Michele Via Ca' Panosso Padova
MELETTI Ettore - Via Giangolini, 10 - Fano (PS)
MISTRETTA Nunzio - Via Filippi, 97 Alcamo (TP)
MURATORI Massimo Via Dino Grandi, 41 - Modena
MUTO Vincenzo Via Alcide de Gasperi, 79 Napoli
NATALI Mario Via Botte, 1 Pistoia
PACINI Luciano Via Lago di Lesina, 9 Pesaro
PADALINO Vito - Via Giustino Fortunato, 195 Foggia
PADOAN Alessandro Via Lussinpiccolo, 5 - Chirignano (VE)
PALMIERI Antonio - Via Taranto, 23 Lecce
PANZINI Marco Via Piemonte, 8 Ancona
PASQUALINI Roberto - Via Tuscolana, 370 - Roma
PEDULLI Marco Via Soldata, 22 - Faenza
PEER Oswald Via Magrè, 3 Bolzano
PENNISI G. Carlo Via Acqua Acetosa Ostiense, 7 Roma
PESCAROLO Antonello Via Pallavicini, 75 Desio (MI)
PEZZELLA Francesco Via Cincinnato, 4 Napoli
PIELICE Marcello Via Dell'Arco, 1 Magliano Sabino (RI)
PINTO Domenico Via Palermo, 3 Brindisi
PIREDDA Salvatore - Via F. Sulis, 12 Nuoro

PIRELLO Antonio - Via S. Corleo, 110 Alcamo (TR)
PITACCIO Stefano - Via Quinto Pedio, 28 - Roma
POLETTO Flavio Via Pleobe, 1 - Aosta
PONSETTU Fabio - Via Gran Sambernardo, 27/A - Aosta
POSCIA Paolo - Via Paolo Giovio, 11 - Roma
RAPONI G. Paolo - Via Palombarese, 10 - Mentana (Roma)
RIGHETTI Maurizio - Via Boiardo, 25 Padova
ROMAGNONI Giorgio - Via Aurora, 5 - Cinisello Balsamo Monza (MI)
ROSSOLINO Pasquale - Via del Fringuello, 2 - Roma
RUBEGNI Franco Via Dell'Opio, 17 - Montepulciano (SI)
SANDRONI Andrea - Via della Madonnina - Torrita di Siena (SI)
SANTINELLI Claudio Via E. Arena, 181 - Roma
SANTORO G. Franco Via Martiri della Libertà - Pulsano (TA)
SANTORO Gianni - Via D. Bromonte, 6 - Potenza
SAVIO Nello - Via Brigata Arezzo, 78 Cavio (VF)
SBARILE Gaetano Via I. Oberti, 23 Foggia
SCALCIONE Francesco - Via G. Novello, 7/5 - Matera
SCALZO Sergio Via Matera Coop Laura (LE)
SCARPONI Maurizio Via Mozzi, 61 Macerata

SCHETTINI Roberto Via Predazzo, 15 Roma
SGANGA Vincenzo Via Tuscolana, 370 - Roma
SILVESTRINI G. Franco Via Scortegara, 108 Mirano (VE)
SORA Fabio - Viale Sarca, 94 - Milano
SPAGNA Carlo Via Casteldasso, 1 - Perugia
STRAZZERA Giuseppe Via S. Eulalia, 23 - Cagliari
TASCHINI Marcello Via Umberto I, 9 - Vetralla (VT)
TAVITI P. Paolo Via Piave, 34 - S. Giovanni Valdarno (AR)
TERRACINA Salvatore Via Cefalù, 1 - Palermo
TESI Massimo - Via Grotta Giussi - Masummano (PT)
TICCONI Augusto Via delle Betulle, 15 - Roma
TODISCO Claudio Via S. Giacomo di Capri, 65/bis Napoli
TONELLI Ivo - Via Brione, 46 - Riva del Garda (TN)
TONI Tonino Via M. Buonarroti, 8 - Foligno (PG)
UNTI Armando - Via delle Ville, 252 - Lucca
VALENTINI Alberto Via Nicolò Odese, 19 - Roma
VENUTO Claudio - Via Calinino, 33 - Roma
VISCO Claudio - Via F. Carnaro, 15 Roma
ZAVOLI Massimo - Via Tiziano, 2 Terni
ZECCHIN Gabriele Via P. Fortunato, 3 - Noale (VE)

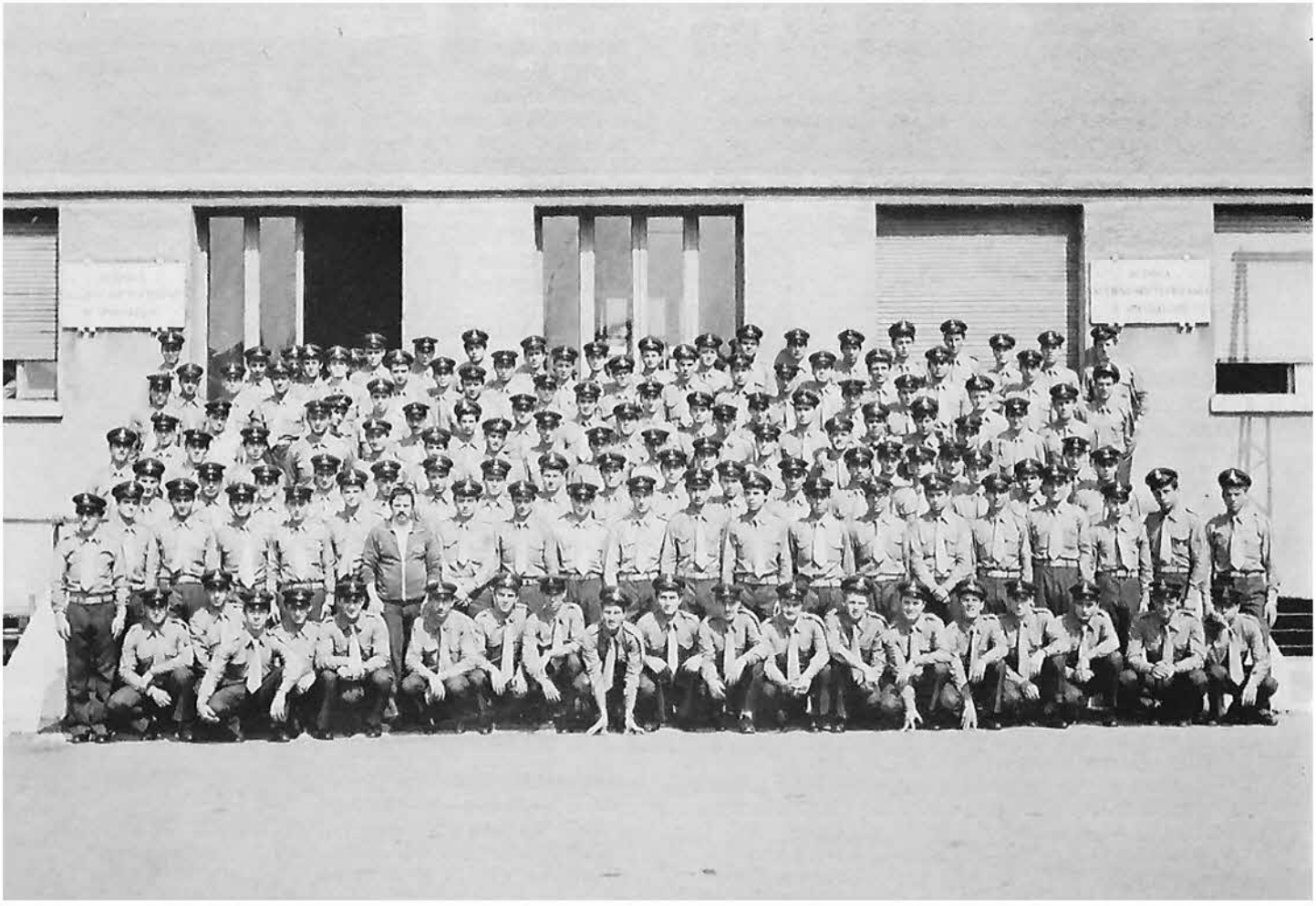

Sesta Compagnia

ACCIARINI Massimo - Via U. Guarnieri, 10 - Roma
ALIMONTI Luca - Via Bronzetti, 11 - Mantova
ATTADIA Natale - Via Fellino - Rossano Scalo
BAGNACCI Riccardo - Via S. Eugenio, 83 - Siena
BARBARO Salvatore - Via I. Bonomi, 60 - Roma
BARLETTA Aldo - Via dei Motoristi, 95 - Roma
BERTOLINI Paolo - Piazzale Parenzo, 5 - Genova
BERTOLLINI Stefano - Via Zara, 18 - Viterbo
BIANCHI Stefano - Via Podgora, 3 - Mantova
BOLOGNESE Nicola - Via Comunale Piana, 37 - Pescara
BRAGHELLIS Sandro - Via Contaglialo - Terni
BRIGNONE Giuseppe - Via V. Emanuele, 107 - Lampedusa
BUONGARZONE Paolo - Via Nazionale, 349 - La Spezia
CALLOCCHIA Fernando - Via Poggini, 59 - Roma
CAPITANI Fabio - Via Artena, 6 - Roma
CAPONE Rocco - Via Pescasseroli, 4 - Chieti
CARDONE Ciro - Via Galilei, 16 - Foggia
CARRUS Giancarlo - Via Ripafratta, 12 - Cagliari
CARTA Carlo - Via Manzoni, 60 - S. Giusto (OR)
CARTA Giovanni - Via Goceano, 5 - Siniscola (NU)
CASCARELLA Francesco - Via dei Platani, 11 - Cosenza
CASERTA Francesco - Via Vico S. Stefano, 76 - Matera
CECCARELLI Sandro - Via Sebastiano Caboto, 49 - Terracina (LT)
CERASOLI Mario - Via Roma, 19 - S. Felice Circeo (LT)
CHINAIA Enrico - Via Baliarasco, 6 - Parnassio (IM)
CIANFROCCA Attilio - Via Candido Galli - Roma
CIARLANTINI Riccardo - Via Appia Nuova, 992 - Roma
CICILIOT Mauro - Via Linneu, 16 - V. Veneto (TV)
CINNELLA Michele - Viale Puccini, 2/4 - Matera
CIPRIANI Felice - Via V. Emanuele, 9 - Rocca di Cambio (AQ)
CONCU Paolo - Via Emilia, 1 - Cagliari
COPPA Marino - Via Parigi - Pescara
CRAPANZANO Alfonso - Via Acireale, 1 - Porto Empedocle (AG)
CREMONA Corrado - Via Pilla, 99 - Curtatone (MN)
CUCCILLO Sebastiano - Via delle Acacie, 29 - Roma
CUCUZZA Giovanni - Via Eraclea Minoa, 11 - Palermo
CUTINI Roberto - Via del Sasso, 4 - Roma
D'ADDARO Antonio - Via Nuovo Tirasegno, 20 - Pescara
D'ANIELLO Roberto - Via Magnaghi, 6 - Taranto
D'ANNIBALLE Adriano - Via Tabor, 179 - Pescara
DAQUINO Lucio Vito - Viale Candelaro, 87 - Foggia
DE BENEDETTO Franco - Via Fano, 30 - Ancona
DELLI ROCILI Ivo - Via Basento, 5 - Pescara
DE NICOLÒ Fabio - Via Antonio Mannucci - Roma
DI MICHELE Ennio - Via 24 Maggio, 494 - Cosenza
D'IMPORZANO Marco - Via Lungiana, 600 - La Spezia
DI PRIMO Franco - Via Nereidi, 17 - Francavilla (CH)
DI RENZO Giustino - Via Fontanelle, 170 - Casalincontrada (CH)
DI RUPO Enzo - Via San Desiderio, 33 - Pianella (PE)
DOTO Mattia - Via Caldara, 22 - Foggia
ESPOSITO Luigi - C.so Montebello, 50 - Sanremo (SV)
FANTACCI Alessandro - Via Sicilia, 1 - Siena
FAVARETTO Enzo - Via Affogalasino, 62 - Viterbo
FELICI Angelo - Via Roma, 130 - Canneto Sabino (RI)
FERRO Alvise - Via Cavannella D'Adige - Chioggia (VE)
FILIPPI Guglielmo - Via F.lli Rosselli, 6 - Genzano (Roma)
FIORE Eustachio - Via Volturno, 2 - Matera
FRIGO Orfeo - Via S. Lorenzo, 42 - Tiene (VI)
GALIANI Marco - Via Siderno, 611 - Roma
GHEZZO Roberto - Via Porto Secco, 126 - Venezia
GIOVANATI Giuliano - Via Goethe, 104 - Sanremo (IM)
GRANDINETTI Giuseppe - Via Porta Piana, 17 - Cosenza
IANNUCCI Fabrizio - Via Italica, 42 - Pescara
IENNI Claudio - Via Ventre d'Oca, 3 - Fontanella (PE)
INGARAO Marco - Via Canneti, 1 - Mantova
INNOCENZI Francesco - Via Marconi, 2 - Roviano (Roma)
IURATO Salvatore - Via S. Paolo, 11 - Ragusa
LOMBRICI Andrea - Via Casaccia - Villanova (PE)
LO PRESTI Giuseppe - Via Risorgimento, 332 - Canicattì (AG)
MACCARONE Vincenzo - Via Bari, 17 - Pescara
MALPURGATI Antonio - Via Val di Chiana - Firenze
MANONI Ulderico - Via Trionfale, 810 - Roma
MARINELLI Luigi - Via Prov.le, 22 - Barriciano (AQ)
MARTUFI Fabrizio - Via Tiberio Imperatore, 19 - S. Felice Circeo (LT)
MASALA Roberto - Via Panninia, 49 - Roma
MASI Pierluigi - Via Cristoforo Colombo, 322 - Roma
MILANESI Paolo - Via Vaccareccio, 62 - Castelnuovo Berardegna (SI)
MINNA Maurizio - Via Capri, 21 - Monterotondo (Roma)
MIRTI Giovanni - Via S. D'Acquisto, 12 - Torlupara (Roma)
MONTI Piero - Via Castiglione, 56 - Terni
MORETTI Nicola - Via Lucchese, 30 - Montecatini (PT)
NALIN Davide - Via Rielta, 21 - Mestre (VE)
NAVIGLI SEVERINI Andrea - Via Palombari, 78 - Ancona
NERI Ignazio - Via Gonfalonieri, 15 - Agrigento
NORI Fabio - Via S. Barbara, 106 - Nettuno (Roma)
PADOVAN Bruno - Via Forte Marghera, 195 - Mestre (VE)
PAGNIELLO Antonio - Via Nazionale, 44 - Pescara
PALMETTI Francesco - Via Trento e Trieste, 3 - Casalincontrada (CH)
PASCARELLI Giovanni - Via S. Giovanni, 15 - Armento (PT)
PASSERI Fabio - Via Galileo Galilei - Trieste
PENTASUGLIA Antonio - Viale Magna Grecia, 2 - Matera
PESUCCI Paolo - Via Sansedonio, 13 - Rocca Albenga (GR)
PICCIRILLI Ivano - Via Collazia, 4 - Roma
PIERACCINI Angelo - Via Vecchi, 53 - Perugia
PERGALLINI Luciano - Via S. Caterina, 4 - Roseto (TE)
PIERPAOLI Fabio - Via Silvestro Camerini, 24 - Piazzola sul Brenta (PD)
PILIU Gianni - Via Podgora, 17 - Cagliari
PILO Giovanni - Via della Martora, 8 - Palermo
PIRAS Luigi - Via Garibaldi, 63 - Arzana (NU)
PITTERI Michele - Via Giudecca, 796 - Venezia
POGGI Carlo - Via Fiume, 6 - Mantova
POLIZZI Gaetano - P.za Cimarosa, 375 - Torino
PRATICÒ Demetrio - Rione Cusimano, 5 - Reggio Calabria
RASIMELLI Gianiuca - Via Eugubino, 102 - Perugia
RICCA Vittorio - C.so IV Novembre, 114 - Torino
RICCI Stefano - Via Castelnuovo Scalo, 27 - Asciano (SI)
RINALDI Giorgio - Via Gobetti, 60 - Modena
ROMOLI VENTURI Stefano - Via Val di Cogna, 12 - Roma
ROSSI Luca - V.le Giotto, 8 - B.go San Lorenzo (FI)
ROSSI Maurizio - Via Martiri di Scalvaia, 11 - Siena
RUSSO Emanuele - Via Saffi, 11 - Ragusa

SABA Ennio - Via Isonzo, 31 - Iglesias (CA)
SAGGION Patrizio - Via IV Novembre, 3 - Curtarolo (PD)
SALZA Andrea - Via Pannonia, 23 - Roma
SANTINELLI Riccardo - Via Monte Sabbutino, 52 Pistoia
SANTOLAMAZZA Giovanni - Via Vignola, 13 - Castelmadama (Roma)
SANTOLINI Mauro - Via Costiera, 40 - Forlì
SARACINO Cosimo - Via N. Sauro, 53 - Francavilla (BR)
SAVINI Mario - Via Enderta, 31 - Roma
SCADUTO Antonio - Via Speranza, 24 Paceco (TP)
SCARPITTI Sergio - P.za Municipio, 9 - Carovilli (IS)
SCIULLI Damiano - Via Contrada Cerreto, 9 - Francavilla (CH)
SERRAO Vincenzo - Via Naz.le, 201 - Canicattì (AG)
SICA Enrico - V.le Roma, 40 - Velletri (Roma)
SOGLIANI Vincenzo - Via Sauro, 15 - Suzzara (MN)
SORAGNESE Vincenzo - Via Grieco, 19 - Foggia
SPADARO Luca - V.le Annunziata, 145 - Messina
SPAVENTO Rodolfo - Via Calle Saca, 11 - Venezia
SPIRÌ Giuseppe - Via Seddi, 12 - Porto Empedocle (AG)
STRAZZELLA Paolo - Via San Maria Neve - Foggia
SUPPORTA Andrea - Via Scammacca, 10 - Palermo
TISEI Marco - Via Gorizzan, 41 - Marino (Roma)
TORNESE Antonino - Via Tor De Schiavi, 230 - Roma
TORTORA Massimo - Via Pio Emanuelli, 45 - Roma
TRIBASTONE Salvatore - Via Giolitti, 21 - Grugliasco (TO)
TURINI Riccardo - Via Ivrea, 13 - Genova
VALLI Daniele - Via D'Azzeglio, 21 - Faenza (RA)
VELTRO Gabriele - Via Zannona, 18 - Faenza (RA)
VIDAL Mauro - Via Goldoni, 52 - Mestre (VE)
VILLANO Claudio - Via G. Matteotti, 13
VISANI Adriano - Via Cesena, 7 - Firenze
ZAMPERLO Dario - Via Abro, 9 - Trieste
ZANAGA Marco - Via Quarnquaro, 1 - Grosseto
ZANCHETTA Franco - Via Code, 5 - Treviso
ZAZZERA Giuseppe - V.le Dauno, 38 - Foggia
ZENNARO Fulvio - Via Giudecca, 203 - Venezia
ZILOCCHI Angelo - Via Foscolo, 1 - Borgoforte (MN)
ZULIANI Stefano - Via Giudecca, 598 - Venezia
ZOPPI Gianfranco - Via Servilio IV, 14 - Roma

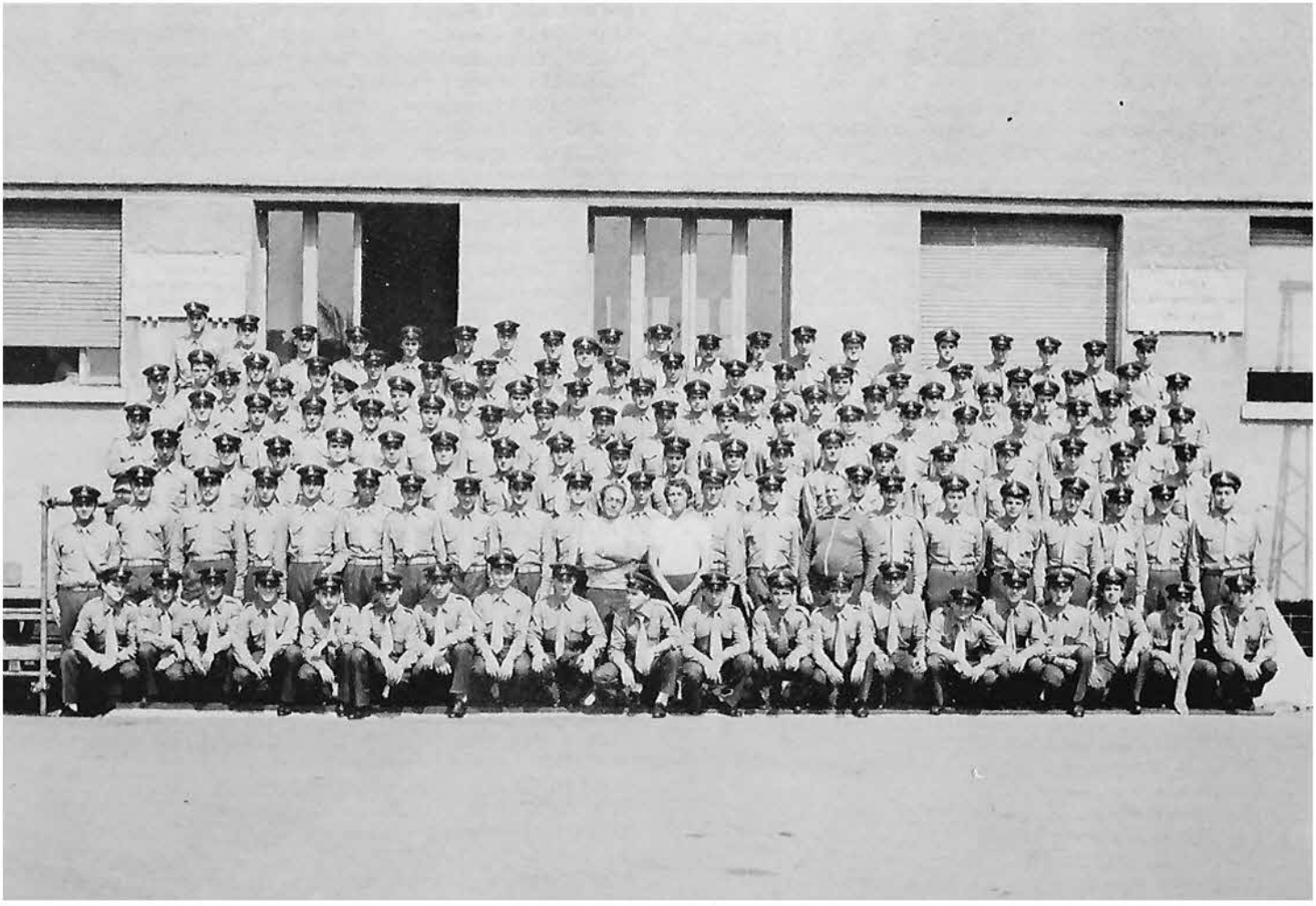

Settima Compagnia

AMADIO Mario - Via Eduardo Jenner, 134 Roma
ATTACCALITE Egisto - Via III Novembre, 60 Roma
BONACQUISTO Sebastiano - Via Dionisio, 6 - Siracusa
BUCCELLA Omero - Via Dorso, 1373 - Venezia
BOSCHIERO Davide - Via San Polo, 1953
BALLANTI Luigi - Via del Mare, 35 - Roma
BRUSEGAN Paolo - V.le Europa, 19 - Treviso
BOVECCHI Rodolfo - Via Filippore, 29 - Roma
BELLINI Michele - Via Volusia, 81 - Roma
CACCIAPAGLIA Giuseppe - Via Basilicata, 3 - Bari
CICERO SANTALENA Santo - Via Elorino, 103 - Siracusa
CASTRIGNANO Giovanni - Via Flaminia, 1177 - Roma
CAPRIA Massimo - Via Reatina, 51 Roma
CIANI Salvatore - Via Zanardelli - Potenza
CHIARELLI Paolo - Via Urbana, 154 - Roma
CHIERCHIA Luigi Via Prato della Signora, 15 - Roma
CARRARO Mauro - Via Vespucci, 9 - Alessandria
CANOTTO Giovanni - Via Stesicoro, 23 - Gela (CL)
CAPONETTO Guglielmo - Via Largo, 22 Palermo
COGLITORE Giovanni - Via Villaggio Palazzino, 1390 Messina
CARDIN Riccardo Via della Magliana, 270 - Roma
CARINI Paolo - Via Nomentana, 913 - Roma
COLA GIULIO Fabio Via Leccetto, 2 Roma
CATALDI Domenico - Via Tripoli, 12 - Bari
CORONA Mauro - Via Nazionale, 29 Marrubbiu (OR)
CIANCIO Giuseppe - Via Regina Elena, 76 - Catania
CAPPONI Enrico - Via G. Chiarini, 10 - Bologna
DE VANNA Gioacchino - Via IV Novembre, 61 - Bari
D'UBALDI Ettore - Via Ammiraglio del Buono, 3 - Roma
DANZÈ Carmelo - Via Michelangelo, 1775 - Palermo
DI VITTORIO Francesco - Via Egerio Levio, 36 - Roma
DE ROSA Vincenzo Via Giovi San Bortolomeo, 28 - Salerno
ESPOSITO Placido Via Monte D'Oro, 79 Palermo
ERMOLLI Fabio - Via delle Capannelle, 107 - Roma
FERRAI Paolo Via Francesco Maurizio, 13 - Trento
FRIGO Fulvio - Via Ivre, 6 - Ivrea
FRATICELLI Claudio Via Curtatone, 5 Ancona
FURCI Francesco - Via Archi, 8/3 - Villa (RC)
FRANCO Michele - Via Dulcerio, 80 - Roma
FLUMERI Federico - V.le Monza, 83 - Milano
FAVALLI Luciano - Via Flomendosa, 10 Milano
FIORUCCI Stefano Via dell'Usignolo F.C.S.C. Roma
FUSÈ Domenico - Via Grigna, 24 - Milano
FASCIANI Domenico - Via Salesiani, 49 - Roma
FERRARI Corrado - Via G. Marconi, 14 Alessandria
FLORIS Salvatore Via Lombardia, 7 - Nuoro
FABRIZI Alessandro - Via Oreste Regnoli, 12
GRECO Domenico Via Ignazio Mormino, 67 Palermo
GUIOTTO Antonio - Via Garibaldi, 7 Torino
GIROLIMINI Aurelio - Via Renaldini, 1 - Ancona
GALATI Vittorio - Via Brancaccio Palermo
GRANATI Luciano P.za Indipendenza, 24 - Roma
GAMBINO Pietro - Via Pozzo, 31 - Palermo
GHIZZONI Marcello - Via SS., 17/bis L'Aquila
GENNARO Massimo - Via Caltanisetta, 7 - Enna
GARDONI Riccardo Via Lorenzoni, 14 - Trento
GRILLO Cesare Via del Pavone, 50 - Campagnano (Roma)
GRILLI Ottavio - Via Ugo Betti, 77 - Milano
GIANLUCA Daniele - Via Ugo Betti, 171 - Milano
GRACCHI Gianpaolo - Via G. Prati, 18 - Sassari
GALIETI Guido - P.za della Maddalena, 6 - Roma
GABBANOTO Sandro - Via Zanardelli, 14 - Mestre (VE)
GRAMAROSSA Vito - Via Principe Amedeo, 412 - Bari
GIULI Mauro - Via Penna Billi Roma
GAGLIARDI Ezio - Via Marianopoli, 21 - Frascati (Roma)
GRUSSÙ Pier Paolo - Via Costa, 44 - Uras (OR)
GALANTE Giuseppe - Via Seneto, 18 - Agrigento
LIBERATO Giovanni - Via Verres, 20 - Torino
LAU Augusto - Via Bruschetti, 11 - Milano
LIVIGNI Eusebio - Via N. Bixio, 17 - Palermo
LUZI Massimo - Via Marcianise, 25 - Roma
LA RUFFA Alberto - Via Friuli, 2 - Milano
LEONI Domenico Mario - Via Tiziano, 8 - Magenta (MI)
LANDI Franco - Via Mazzini, 3 - Avellino
MUCCI Davide - Via Natisone, 8 - Gorizia
MAZZILLI Giuseppe - Via P.pe Amedeo, 422 - Bari
MESITI Dante - Viale Europa, 75 - Bari
MANISCALCO Pietro Via Barresi, 1/a - Palermo
MILANO Marcello - Via del Drozzo, 184 - Torino
MERANDINO Giovanni Via Prolungo, 4 - Torino
MENEGHETTI Marco - Via Rimini, 6 - Torino
MENDOLIA Corrado Via Archi, 81 - Reggio Calabria
MARINO Francesco Viale Provvidenza, 7 Reggio Calabria
MARSILI Luciano Via Mascagni, 8 - Trento
MORDACCI Germano - Via Provinciale, 50 - Parma
MODUGNO Luciano - Via delle Querce, 79 Torino
MINIELLO Pasqualino Via Umberto I, 17 - Campobasso
MERONI Aser - Via Cavallotti, 3 - Monza (MI)
MANARA Giorgio Giuseppe Via A. Magno, 176 Roma
MARINELLI Carlo Via Ca' Rio, 102 Pesaro
MECUCCI Roberto - Via San Grutigliano, 14 - Orte
MARA Santino - Via Dommichedda - Sassari
NEGRONI Franco Via Montello, 35 - Venaria (TO)
NALDI Otto - Via Dropa, 139 - Torino
NAVA Stefano - Via dei Giovi, 13 - Cormano (MI)
NESPOLI Stefano - Via L. M. Vursone, 4 - Roma
OTTAVIANO Gian Carlo - Via Madonna delle Grazie, 1 Vasto (CH)
PISANO Corrado - Via Reale, 11 - Siracusa
PUGLIESI Giuseppe - Via Corso Gelone, 16 Siracusa
PRESSANO Gennaro - Via F. Celentano, 42 - Napoli
PAGGETTI Lauro - Via La Marmora, 32 - Pomezia (Roma)
PAGANELLI Claudio - Via Marechiese, 274 - Rimini
PAVONE Nicola - P.zza Fontana, 7 Campo Basso
PAPARELLA Roberto - Via Perroncito, 5 - Torino
PONTELANDOLFO Giovanni - Via Carmine, 2 - Campobasso
PALOMBELLI Luigi Lungo.re Mellini, 44 Roma
PARISI Maurizio - Via A. Montanucci, 21 - Roma
PACIGLIO Pellegrino - Rione Mazzini, D/3 - Avellino
PANI Luigi Via Oristano, 1 - Nuoro
PIRERO Massimo - Via Pietra Bruna, 41 - Imperia
REPUCCI Angelo - Via S. Vincenzo, 107 Avellino
ROCCHI Alberto Via Dorso Duro, 2196/G - Venezia
RIOTTA Andrea - Via Clarissa, 20 Venezia
RIZZOTTO Roberto - Via Moresca, 70 - Monte Belluna (TV)
ROSSI Davide - Via della Lucchina, 8 Roma
ROSSI Fabio - P.zza Tolosoto Farinata degli Uberti, 14 Ostia Lido
RACCA Giuseppe - Via E. Cocchia, 23 - Napoli
RIZZO Filippo Via Trento, 32 - Palermo

REFFO Lucio - Via C. Matteucci, 2 - Padova
ROTUNDO Ezio - Via G. Patari, 20 - Catanzaro
SODANO Michele - Via Napoli, 334/a - Bari
SIRI Gianpaolo - Via Molino Maschi, 4 - Castel Bolognese (RA)
SALERNO Carlo - Via Villarosa, 4 - Enna
SERRA Massimo - Via Palestro, 15 - Roma
STELLA Maurizio - Via F. Lanciami, 50 - Ravenna
STAGNO Massimo - Via F. Acton, 70 - Roma
SARACINO Claudio - P.za Vescovio, 7 - Roma
SANZONETTI Mario - Via Zara, 12 - Roma
SACCANI Ugo - Via Sciù, 28 - Roma
SABATINI Maurizio - Via Poggetto, 5 - Montel Fiorentino (FI)
SAPIENZA Vincenzo - Via P. Santa Panagia, 53 - Siracusa
SCAGNETTI Goffredo - Via S. Maria Ginesio - Macerata
TUZZI Giancarlo - Via D'Annunzio, 42 - Gorizia
TOZZI Gennarino - Via Collalto Sabino, 40 - Roma
TRAVAN Paolo - Via Marmolada, 13 - Venezia
TROVAZZI Bruno - Via Ponte, 5 - Trento
UTILI Claudio - Via S. Giovanni, 30 - Russi (RA)
VALERIO Nicola - Via F. Curzio Dimilio, 77 - Bari
VENTIMIGLIA Stefano - Via G. Gozzi, 125 - Roma
VINCIGUERRA Pasquale - Via dei Sulpici, 117 - Roma
VALENTI Luigi - Via Etna, 35 - Palermo
VANZAN Alessandro - Via Bennati, 18 - Venezia
VALVO Salvatore - Viale P. Togliatti, 162 - Roma
ZOTTI Michele - Via dei Caduti Partigiani, 10 - Bari
ZONNO Michele - Via Novara, 6 - Bari
KOMJANC Gabriele - Via Bucuin, 12 - Gorizia

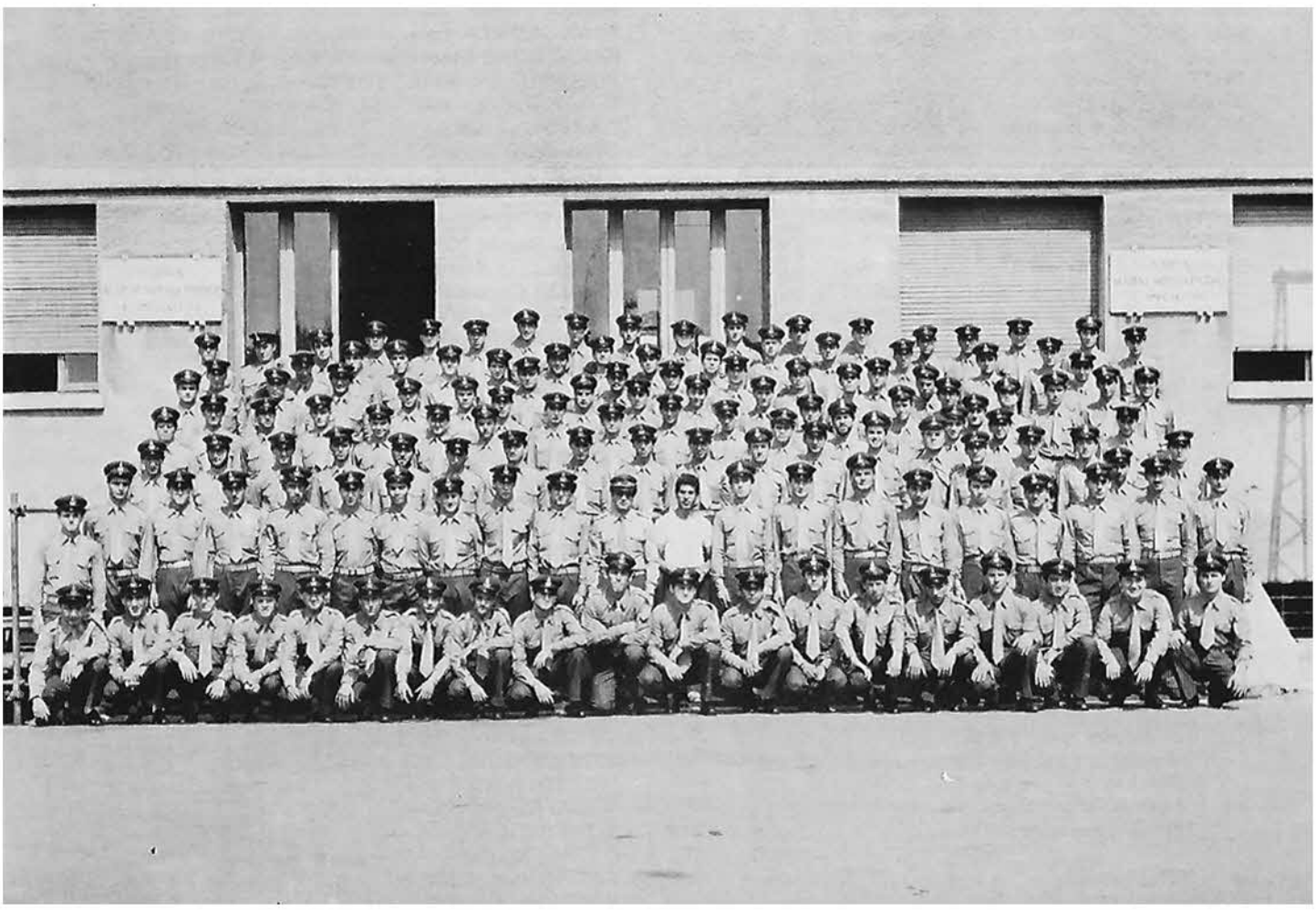

Ottava Compagnia

ACQUAROLI Giovanni - Via Contebelli, 8 - Grassobbio (BG)
AFFINI Giulio - Via Carrara, 4 - Guanzate (CO)
AFFINITO Benito - Via V. Comunale, 43 - Napoli
AGRO' David - Via Zamenhof, 21 - Milano
ALA Vincenzo - C.so A. Di Savoia, 270 - Napoli
ALFIERI Filippo - C.so dei Mille, 77 - Palermo
ANDREANI Roberto - Via Trento Trieste, 9 - Roma
ANGELIN Mario - Via Cannareggio, 4989 - Venezia
APPIANI Francesco - Via D. D'Aosta, 144 - Lardirago (PV)
ARATO Francesco - Via C. Battisti, 17 - Menzzoioso (PA)
ASTI Davide - Via S. Giovannino, 37 - Pavia
BADALAMENTI Antonino - Via A. Cordone, 157 - Alcamo (TP)
BAINI Davide - Via S. Freolo, 13 B - Lodi (MI)
BALLARIN Valerio - Via Cannareggio 4021 - Venezia
BALLARIO Fulvio - Via S. G. Emiliani, 23 - Roma
BELARDI Massimo Via Ginepri, 66 - Roma
BELLO Luca - P.zza I° Maggio, 4 - Marcon (VE)
BENENATI Carmelo Via V. Imperiali, 92 - Alcamo (TP)
BINDA G. Piero - Via Marconi, 4 - Ispra - (VA)
BORLACCO Fabio - Via Mascagni, 9 - Trezzano S/Naviglio (MI)
BOTTA Vincenzo - Via V. Cinesi, 41 - Napoli
BRAMATI Stefano - Via Pregliate, 35 - Milano
BRAMBILLA Pasquale Via Giordano, 12 Casalverino (SA)
BRENZONE Alberto - C.so Italia, 51 - Desio (MI)
BRIZZIO Massimo - Via Bertone, 58 - Luino (VA)
BUFFONI Dario - Via Gramsci, 3 - Mozzate (CO)
BUOSO Flavio - Via F.lli Cervi , 23 - Venezia
CAFAGNA Ettore - Via Firenze, 86 - (BA)
CAPASSO Vincenzo - Via Giustiniano, 174 - Napoli
CARILLO Ciro Via Monterosa, 28 - Napoli
CASTELLAN Gaetano - Via P. Lupo, 85 - Catania
CASTELLI Settimio - Via Delian, 31 - Roma
CASTELNUOVO Walter - Via Valsecchi, 1 - (CO)
CATTANEO Massimo Via Forze Armate, 329 - Baggio (MI)
CERIZZA Gerardo Via Tiziano, 19 - Pioltello (MI)
CIALONI Olindo Via Ordelaffi, 11 - Roma
CIARALLO Carlo Via Farneti, 14 - Milano
CICERO Francesco - Via Leone XIII, 33 Caltanissetta
CINQUE Maurizio - Via Albasiii, 9 - Verbania (NO)
CHIN MAURO - Via Schiavonia, 8 - Casale S. L. Sile (TV)
COEN Aldo - Via Trieste, 5 Brescia
COLANTONIO Maurizio - Via B. Conti, 6 - Pescara
CONTI G. Battista - Via Piave, 4 - Nova Milanese (MI)
CONTINI Riccardo Via Castelli, 30 Verbania (NO)
CONTINI Roberto - Via Manzoni, 2 - Bagnatica (BG)
CORBELLA Fabio Via Gorizia, 69 Pavia
CORBETTA Angelo Via Montebaldo, 23 Cantù (CO)
CURTI Luciano - Via Villa Consalvi, 52 - Crecchio (CH)
D'ALESSIO Walter - Via Madonna Miser, 42 (CH)
DELL'ACQUA Massimo Calle delle Ceneri, 923 Venezia
D'ALTERIO Crescenzo Via Aviere M. Piccozzi, 25 Giuliano (NA)
DE ANGELI Angelo Via T. Lutardi, 6 Imperia
DELL'ORTO Luca Via Anguillon, 16 Monza (MI)
DE LORENZI Leonardo Via De Notaris, 40 - Milano
DE ROSA Gerardo Via C. Battisti, 23 Salerno
D'ESTE Livio - Via Terranova, 152 - Burano (VE)
DI BLASI Salvatore - Via Salso, 29 - Palermo
DI CRISTOFANO Mario - Via Garibaldi, 157 - Montaquila (IS)
DI DONÈ Denis - Via Venanzio, 8 - Castelfranco Veneto (TV)
DI DONNA GIUSEPPE - Via Carmine, 158 - Noicattaro (BA)
DI GIACOMO Bruno - Traversa Nicolini, 9 - Salerno
DI LULLO Mario - C.so S. Antonio, 24 - Capracota (IS)
DONFRANCESCO Mauro - Via Clemente IX, 107 - Roma
DORE Adriano - Via M. Buonarroti, 5 - Sassari
D'UVA Cosmo - S.S. 17, 215 - Isernia
EPIFANI Andrea - Via Marchesi, 77 - (BR)
ESPOSITO Rosario - Traversa A. Pio, 42 - Napoli
FABBRI Antonio - Via Petunia, 15 - Rozzano (MI)
FABBRI Paolo - Via S. M. Dell'Anima - Roma
FARRU Gavino - Via Sardegna, 37 - Sassari
FELICI Alberto - Via P. Del Giudice, 15 - Roma
FERÉ Antonio - Via dei Mille, 51 - Cameri (NO)
FERRARI Valerio - Via XXV Aprile, 24 - Novara
FOSSA Gianni - Via Popolo, 32 - S. Stino di Livenza (VE)
FRANCAVILLA Pasqualino - Via Barbero, 29 - Torino
FRICCHIONE Massimo - Via Porta Catena, 69 - Ferrara
FULCINITI Giovanni - Via R. Ceruzzi, 55 - Stacetti (CZ)
FUSER Roger - Via Pinelli, 12 - Istrana (TV)
GAZZOLA Luigi - Via E. Fermi, 16 - Lodi (MI)
GERVASIO Angelo - Via G. Cavalcanti, 4 - Foggia
GIGLIO Salvatore - C.so A. di Savoia, 210 - Napoli
GIGLIOTTI Stefano - Via Maria Santa di Porto - Catanzaro
GIUSTETTO Bruno - Via Quarello, 4 - Torino
GOTTI Gianni - Via Centrale, 30 - Dubino (SO)
GRANELLO Alessandro - Via Silvello, 71 - Villorba (TV)
GRASSI Giuseppe - Via Borgo Adda, 10 - Lodi (MI)
GRASSI Sergio Via dei Giovi, 1 - Carimate (CO)
GUATI Mario - Via Lodi Vecchio, 66 - Lodi (MI)
INGALLINELLA Giuseppe - Via Ponte Ladrone, 170 - Acilia (Roma)
LENTANO Carmine - Via Gradini Cinese, 3 Napoli
LICASTRI Francesco - Via Armstrong, 4 - Ciró Marina (CZ)
MANDÓ Marco Via Quarciaiolo, 36 - Roma
MANTOVANI Massimo - Via Maggi, 16 - Novara
MARAUCCI Carlo - Via P. Colenuccio, 1 Napoli
MARGUERET Marco - Via Gran Sambernardo, 102 - Aosta
MEDORO Francesco Via D'orso Duro, 3403 Venezia
MENGHETTI Marco Via Fleming, 6 - Milano
MIGLIUOLO Vincenzo - Via Rione Don Guanella, 42 Napoli
MILANESI Savino - Via Fornace, 32 Isola Dovarese (CR)
MOLTENI Felice Via C. Battisti, 28 - Bulgaro Grasso (CO)
MONDALUCIO Salvatore Via Governolo, 4 - Torino
MONZA Massimo Via Monte S. Primo, 16 - Lomazzo (CO)
MORANDOTTI Giuliano - Via G. Galilei, 7 Cava Manara (PV)
MOSCA Fausto - Via Montagna Spaccata, 290 - Napoli
MOTTOLA Umberto - Via P. Metastasio, 63 - Napoli
NEGRI Diegi Via M. Ferrara, 4 - Ivrea - (TO)
NOVARESE Marco - Via De Geneys, 37 Torino
OTTATI Mariano - Via F. Saverio Correra, 222 - Napoli
PADRONI Roberto - Via Sotto Monte, 35 Massa (MS)
PAGLIONI Ribelle - Vicolo Cupo, 7 - Roma
PANTANI Roberto - Via Circolo Ostiense, 212 - Roma
PARISI Domenico Via Giovi Piegolette, 14 - Salerno
PICCHI Paolo Via M. Roticio, 41 - Roma

PIERINI Stefano - Via S. Giovanni Bosco, 13 - Ravenna
PODDIGHE Pasqualino - Via G. Carducci, 2 - Sassari
PONZONI Dario - Via Mongini, 2 - Novara
PORCARI Fabrizio - Via Barattieri, 13 - Piacenza
REBUZZI P. Paolo - Via G. Marconi, 24 - Sondrio
RIZZITANO Pasquale - Via Rione Palumbo - Palmi (RC)
ROMANI Marcello - Via Garibaldi, 63 - Genzano - (Roma)
ROTA Loris - V.le C. Battisti, 32 - Biella (VC)
ROVATI Giuseppe - Via C. De Pretis, 12 - Pinarolo PO (PV)
ROVERE Claudio - V.le Toscana, 91 - Busto Arsizio (VA)
RUBINI Enrico - Via Margherita, 12 - Montelibretti (Roma)
RUGGIU Mario - Via Senori, 7 - Sorso
SACCHI Alessandro - Via Cornedo, 16 - Lecco (CO)
SACCHI Ruggero - Via Frassinelli, 31 - Pavia
SAGGIU Antonello - Via R. La Landricca - Sassari
SALADINO Vincenzo - Via F. Filzi, 11 - Lamezia Terme (CZ)
SCARFIGLIERI Gennaro - Via F. Saverio Carrera - Napoli
SEBASTIANI Roberto - Via Prenestina, 418 - Roma
SEMPREBON Tiziano - Via Degli Alpini - Ponton (VR)
SIA Graziano - Via Torretta, 15 - Squillace (CZ)
SIMIOLI Luigi - Via D. Padula - Napoli
SOMMACAL Raniero - Via Col di Roanza, 5 - Belluno
SPOTTI Michele - Via Scaramozza, 7 - Parma
STASIO Giuseppe - Via R.gio Calabria, 11 - Messina
TIBOLLO Antonio - Via Roma, 223 - Magherno (PV)
TOMEI Stefano - Via 1° Maggio - Borgo A. Mozzano (L)
TOMEO Luigi - Via Vaio, 53 - Capriona Irpina (AV)
VITOLO Michele - Via A. Maiano, 1 - Salerno
ZANOTTA Giorgio - Via S. Antonio, 248 - Treviso
ZANDI Maurizio - Via Bantù, 12 - Vigevano (PV)
ZEI Claudio - Via XX Settembre, 148 - Gorizia
ZOCCARATO Claudio - Via De Amicis, 64 - Fagnano Olona (VA)
ZUCCHELLA Maurizio - Viale Sicilia, 107 - Pavia

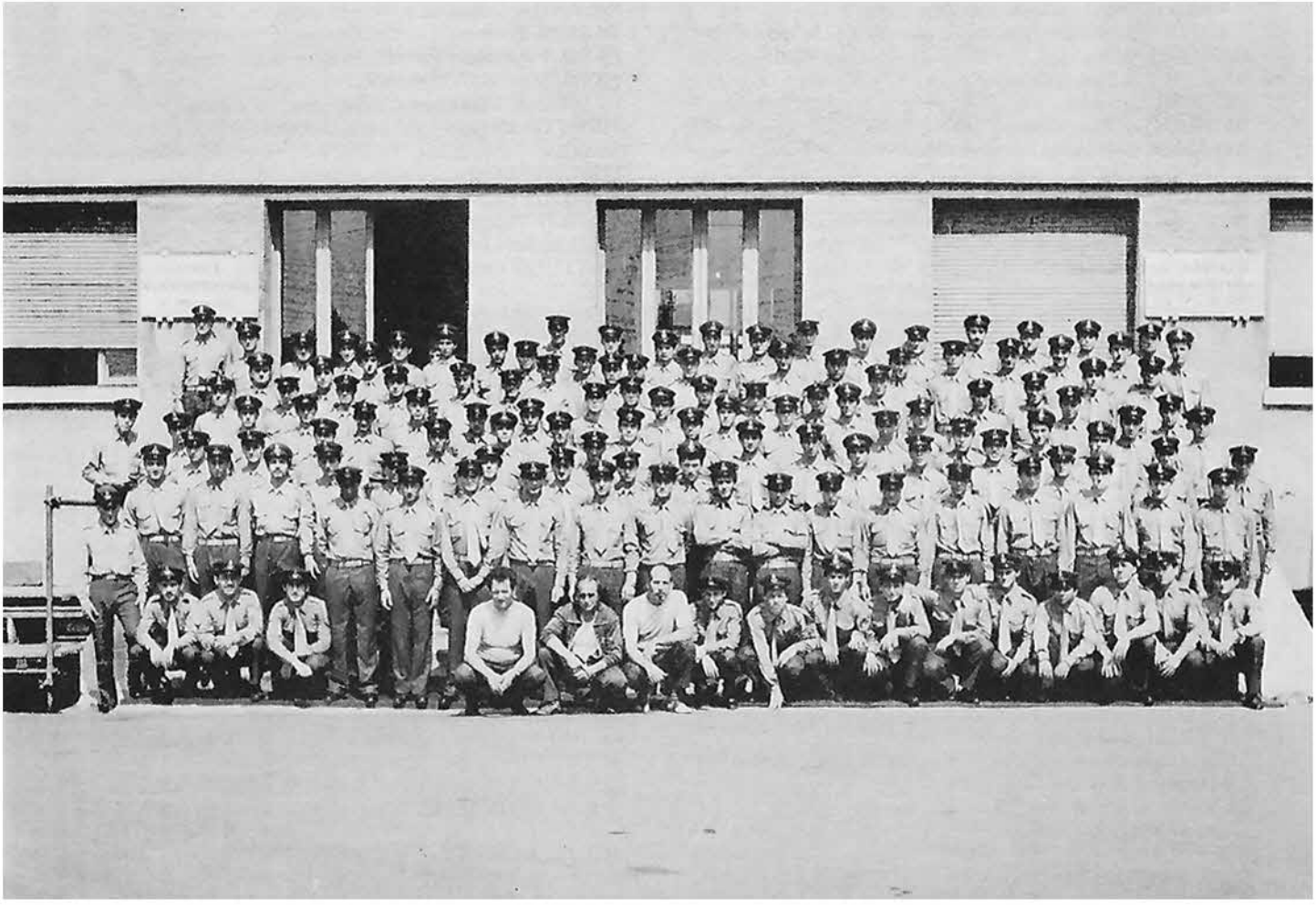

Nona Compagnia

AGOSTO Luigi - Via Forlì, 15 - Catanzaro
ALBANESI Salvatore - Via S. Di Giacomo, 2 - Roma
ALIMONTI Arcangelo - Via Sciorilli, 19 - Guardiagrele (CH)
ALLEGRINI Roberto - Strada Vicinale del Piano, 13 - Ponte S. Giovanni (PG)
ALOI Giovanni - Via B. Telesio, 21 - Catanzaro
AMATO Ciro - Via G. F. D'Allora, 13 - Salerno
ANGELETTI Amleto - Via G. Vitalone, 31 - Terni
ANTONINI Daniele - Via Torino, 5 - Induno Olona (VA)
ANTONINO Bruno - Via Macherione, 20 - Torino
APREA Pasquale - Via S. Michele, 19 - Ponticelli (NA)
ARAMU Pierpaolo - Via Manzoni, 24 - Portoscuro (CA)
ARUTA Antonio - Via E. Cocchia, 19 - Napoli
BABINI Fabrizio - Via delle Fonde, 19 - Lugo (RA)
BAGNASCO Adriano - Via Paleologo, 20 - Altare (SV)
BALCONI Lorenzo - Via S. Ambrogio 45/A - Paderno
BALDASSARRI Stefano - Via Don Minzoni, 73 - Lugo
BALDASSIN Diego - Via G. Casati, 5 - Legnano (MI)
BARBERA Santo - Via Cons.re Pompea, 211 - Messina
BARBIERI Emilio - Lungo Dora Voghera, 110 - Torino
BARBUTO Pino - Via Scala, 25 - Pavia
BARTOLI Pierluigi - Via XX Settembre, 42 - Suna (NO)
BAZZANI Ivano - Via 11 Febbraio, 17 - Ponte Caffaro (BS)
BECCHETTI Elio - Via della Seta, 44 - Brescia
BENIGNI Luciano - Via G. Benedetti, 5 - Ascoli Piceno
BERGANTIN Gianfranco - Via G. Matteotti, 19 - Novara
BERNASCONI Luigi - Via Serrone, 1 - S. Cipriano Picentino (SA)
BIRITOGNOLO Paolo - Via A. Avoli, 23/B - Roma
BOGIANCHINO Alessandro - Via Balestrieri, 18/22 - Torino
BANAFEDE Francesco - Via Tisia, 124 - Siracusa
BONI Paolo - Via della Rocchetta, 5 - Urbino (PS)
BORRONI Paolo - Via Rucellai, 12 - Milano
BORTOLOMASI Marco - Via Modena, 8 - Alpignano (TO)
BRACONI Giancarlo - Via Stamira, 31 - Roma
BRANDOLIN Sergio - Via Donizzetti, 41/B - Borgnans (GO)
BURGIO Niccolò - Via S. Silvia - Messina
CAFFARELLI Claudio - Via Grotta Santa, 169 - Siracusa
CANGIOTTI Marco - Via Piave, 7 - Urbino (PS)
CAPEZZUTO Vincenzo - Via Renato D'Andrea, 2
CARCANO Paolo - Via S. Carlo, 16 - Varese
CARNEVALI Sandro - Via delle Capannelle, 103 - Roma
CARUSO Armando - Via Ovada, 75 - Novi Ligure (AL)
CASALUCE Tiziano - Via V.lo Nuovo, 3 - Cittiglio (VA)
CERMINARA Antonio - Via Luigi Liglio, palazzina C int. 2 - Catanzaro
CHECCHINI Luigi - Via G. Rossini, 224 - Terni
CIAMBELLI Augusto - Via S. Vito, 15 - Passignano (PG)
CINQUE Mario - Via Ascione, 15 Portici (NA)
CIRILLO Vincenzo - Fr.ne Campoli - Caulonia (RC)
CIURNELLA Marco - Via S. Quirino, 5 - Perugia
COLATO Antonio - Via Nettuno - Olmobello Cisterna (LT)
COLOMBO Angelo - Via Sabotino, 13 - Legnano (VI)
CORA Ivo - Via S. Giacomo, 39 - Baimasco (TO)
COREA Pietro - Via Lucrezia della valle Pal. E int. 4 - Catanzaro
CORPORENTE Patrizio - Vico rosa S. Potito, 4 - Napoli
CORSO Salvatore - Via La Cova, 15 - Termini Imerse (PA)
COSENTINO Salvatore - Via Bambinello Gesù, 24 - Catanzaro
CRESCINI Ernesto - Via Recanati, 5 - Ancona
CRISTAUDO Salvatore - Via Garibaldi, 327 - Viagrande (CT)
D'AGOSTINO Salvatore - Via Zeta, 7 - Termini Imerese (PA)
D'AMICO Antonio - Via E. Ricciardi, 1 - Salerno
DECIO Vito - Via Don Minzoni, 2 - Ivrea (TO)
DELLA BIANCA Massimo - Via Molise, 36 - Voghera (PV)
DE LUCIANO Sebastiano - Via Alessandro Specchi, 107 -Siracusa
DIANATI Fausto - Via Mirande, 3 - S. Mauro (TO)
DI CARLO Luciano - Via Villa Mercato, 273 - Pizzoli (AQ)
DI LAURO Giuseppe - Via Sanità, 75 - Napoli
DIOTALLEVI Fabio - Via S. Pincherle - Roma
DI PALMMA Oreste - Via Trento e Trieste, 23 - Orantino (CB)
DI STEFANO Franco - Via Fiume, 51 - Ravenna
DI VIETRI Salvatore - Via Lungo Dora Voghera, 110/b Torino
DONDI Giancarlo - Via Casundro, 10 - Ferrara
FABRI Oriano - Via A. Martini, 68 - Genova
FALANGA Domenico - Via M.te Faito, 102 - Napoli
FARINA Eros - Via Sofio Ferrero, 51 - Siracusa
FASOLI Antonio - Via S. Rocco, 8/C - Verona
FAVA Marco - Via Aurelia, 3 - Vado Ligure - (SA)
FILIPPONI Massimo - Via Borea, 1 - Otricoli (TR)
FINOTTO Angelo - Via Colle Dell'Orso, 29 - S. Donà di Piave (TV)
FORLANI Marco - Via A. Torvoli, 36 - Ferrara
GALANTI Giuseppe - Via di G. Benedetto, 7 - Ascoli Piceno
GALATI Vincenzo - Via V. Tizzani, 64 - Roma
GALLIGANI Luca - Via Pellegrini, 43 - Livorno
GATTUSO Giovanni - Via G. Battaglia, 27 - Reggio Calabria
GENNA Marco - Via A. Gandiglio, 50 - Roma
GENNA Massimo - Via A. Gandiglio, 50 - Roma
GENNARO Vincenzo - Via Giotto, 66 - Sciacca (AG)
GENTILI Gabriele - Via Gattamelata, 1 - Rimini
GERACE Rosario - Via Cutro - Consorzio Coop. Montedison Crotone (CZ)
GERMANO Roberto - Via Zarre, 3 - Siracusa
GIACOPELLO Antonino - Via Palermo, 551 - Messina
GIORGIO Rosario - Vico Lungo Teatro Nuovo, 7 - Napoli
GOBBO Maurizio - Via Bellini, 21 - Musile di Piave
GRANETTO Marco - Via Fogazzaro, 33 - Campiglia dei Berici (VI)
LOTTI Stefano - Via Walli, 7 - Rimini
MAFFI Roberto - Via Bresciani, 11 - Cremona
MAGRINI Giuseppe - Via M. Montanari, 72 - Ravenna
MAIORANO Maurizio - Via L.C. Visconti, 27 - Ostia Lido Roma
MELARANCI Vincenzo - Via I. Brardi, 19 - Roma
MERIGGI Paolo - Contrada Pace, 13 - Macerata
MILIZIA Osvaldo - Via Arpino, 7 - Roma
MINERALI Moritz - Via Galilei, 69 - Fano Rimini
MATTIAZZO Mario - Via Magellano, 10 - Zero Branco (TV)
MONALDI Aurelio - Via Tiburtina, 126 - Roma
MORANDI Giorgio - Via Berenzi, 7 - Cremona
NADALI Roberto - Via Salita Gave, 21 - Genova
NOMIMINATO Carmine - Seconda Trav. Cupa Capodichino, 25 - Napoli

PALMIERI Massimo - Via S. Gennaro, 2 - Benevento
POLONARA Fabio - Via Botticelli, 2 - Senigallia
PANCOTTI Alberto - Via A. Garibaldi, 20 - Senigallia
PANELLA Antonio - Via L. Settembrini, 20 - Benevento
PATERNINI Marco - Via Cete, 22 - Odolo (BS)
PALESTRA Giancarlo - Via A. De Gasperi, 16 - Tortona (AL)
PEDRONI Michele - Via Lunense, 71 - Marina di Carrara Massa
PETRIN Dino - Via Cento, 2 - Romans D'Isonzo (GO)
PIZZI Patrizio - Via dei Verdoni, 22 - Roma
PRANDELLI Mirko - Via della Valle, 13 - Brescia
RANIA Giuseppe - Via Fiume Busento, 10 - Catanzaro
RANIERI Antonio - Via Zara, 26 - Foggia
RICCARDI Michele - Via delle Spighe, 13 - Roma
RISPOLI Augusto - Via Ostiense, 89 - Roma
ROMAGNOLI Gianmario - Via Morbasco, 49 - Cremona
ROMANO Giuseppe - Rione S. Alfonso, 113 - Marinella (NA)
ROSSINI Enrico - Via Garibaldi, 80 - Corsico (MI)
RUGGIERO Ciro - Via O. De Sica, 2 - Salerno
SALVUCCI Pier Giovanni - Via Appiano, 23 - Col Murano (MC)
SANNA Maurizio - Via Trincea delle Frasche, 51 - Cagliari
SARTINI Roberto - Via S. Lorenzo in Correggio, 60 - Rimini
SARTORI Roberto - Via di Roma, 16 - Romans d'Isonzo (GO)
SCUGLIA Romualdo - Via Contrada Difesa, 1 - Roccelletta (CZ)
SONNOLI Vincenzo - Via Alberghi, 1 - Pescia (PT)
SORDILLI Massimo - Via V. Jacoucci, 12 - Roma
SPENA Maurzio - Via Federico 2°, 1 - Lamezia Terme (CZ)
STRAZZULLO Luigi - Via G. Cesare, 69 - Napoli
TACCONE Luigi - Via Mons. Sorbilli - Vibo Valentia (CZ)
TALLARICO Giuseppe - Via delle Palme, 5/B - Catanzaro
TONDINI Roberto - Via Erado, 29 - Ravenna
TUMATIS Giorgio - Via Mandrolisai, 11 - Cagliari
UNTERBERGER Luigi - Via Campo Sportivo, 4 - Calalzo di Cadore (BL)
VAIANA Giovanni - Via Kennedy, 13 - Villaseta (AG)
VANNI Alfredo - Viale Assisi, 13 - Folignano (AP)
VARCHETTA Vincenzo - Via Giorgio dei Grossi, 26 - Napoli
VASI Paolo - Via Avogadro, 20 - Rimini
VELLACCIO Franco - Piazza d'Orto - Chiavari
VIGNUDINI Antonio - Via Molise, 7 - Ravenna
VITALI Claudio - Via Tolmino, 4 - Cremona

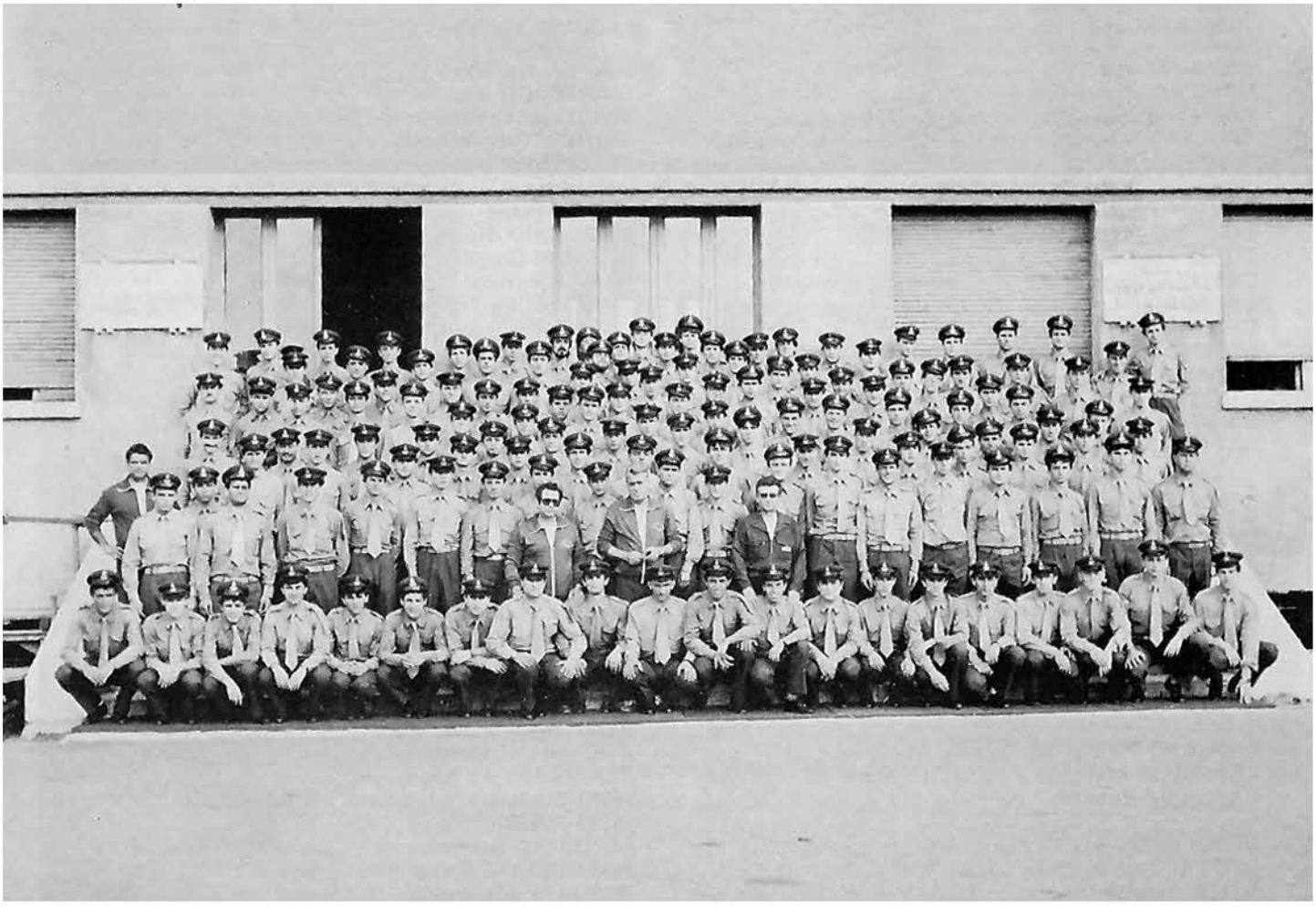

Decima Compagnia

ABIUSO Gaetano - Via Baldo del Monte, 60 - Roma
ALLASIA Maurizio - Via Turati, 34 - Pinerolo (TO)
ALLEGREZZA Luciano - Osteria del Finocchio, 28 - Roma
ALLUZZI Giorgio - Via Murri, 13 - Ascoli Piceno
ANGELI Tiziano - Via E. Fabbri, 47 - Vicenza
APPRENDI Giovanni - Via G. Pucini, 70 - Palermo
ARENA Francesco - Via delle Giunchiglie, 10 - Roma
ARMOCIDA Adriano - Via Mansanta, 7 - Trieste
ASTORINA Salvatore - Via Valenti, 17 - Catania
AVENIA Giovanni - Via del Bergamino, 20 - Trieste
BACCHI Alberto - P.za M. Graziani, 1 - Città di Castello (PG)
BAILA Maurizio - Via Brughiera, 43/b - Busto Arsizio (VA)
BALTARO Franco - Via Benadir, 32 - Vercelli
BARBERIS Sandro - Via Delleani, 26 - Vercelli
BARSOTTI Stefano - Via Pescatori, 22 - Livorno
BECCATI Angelo - Via Tartini, 10/5 - Torino
BELLESINI Gianpiero - Via della Repubblica, 63 - Tirano (SO)
BELLINI Graziano - Via Mameli, 34 - Ascoli Piceno
BERTOZZI Gabriele - Via del Pettirosso, 4 - Rimini (FO)
BIANCHI Maurizio - Via Latini, 17 - Novato Milanese (MI)
BOANAZZA Adriano - Via di Servola, 134 - Trieste
BONINI Marco - Via Paquara, 15 - Verona
BORON Giuliano - Via Zara, 34 - Lonigo (VI)
BRAICO Bruno - Via Colorni, 15 - Trieste
BRULARD Mirando - Frazione Petit-Fenis, 5 - Nus (AO)
BRUNO Domenico - Via della Resistenza, 32 - Monfalcone (GO)
BRUSCATO Alberto - Via Sacco, 16 - Arcugnano (VI)
BUDRONI Pierluigi - Via Pola, 1 - Sassari
BURDI Francesco - Via Veneto, 167 - Carbonara (BA)
CABIZZA Gianfranco - Via Prati, 9 - Sassari
CALABRÒ Carmelo - Via Italia, 104 - Reggio Calabria
CALDAROLA Marco - Via
CAMPIOTTI Claudio - Via Cappelletta, 13 - Induno (VA)
CANNARELLA Vincenzo - Via V. Emanuele, 238 - Letojanni (ME)
CANU Vittorio - Via Mosca, 6 - Sassari
CARCIOTTO Orazio - Via Ottava Traversa, 3 - Palpasso (CT)
CARLINI Mauro - Via Sestio Calvino, 80 - Roma
CARIZI Alberto - Via Amendola, 27 - Pesaro
CECCARONI Graziano - Via Colle di Maiano, 84 - Spoleto (PG)
CHILLÈ Antonio - Via Modena, 13 - Reggio Calabria
COCCO Marco - Via G. M. Angiu, 86 - Oristano
COGGIOLA Paolo - Via Tripoli, 84 - Vercelli
COMERRO Raffaello - Via Piave, 17 - Tollegno (VC)
CONTARINO Pietro - Via Lungomare, 53 - Riposto (CT)
CONTE Rocco Paolo - Vico Primo S. Rocco, 26 - Del ceto (FG)
CORSARO Pietro - Via Catania, 68 - Adrano (CT)
CORSIGLIA Maurizio - Via A. De Gasperi, 47 - Genova
DANIELUT Roberto - Via Flavia di Aquilinia, 9 - Muggia (TS)
DEDOLA Doriano - Regione Salascida - Sassari
DEL RIU Andrea - P.za Cavour, 13/11 - Chiavari (GE)
DELLA ROCCA Vincenzo - Via V. Veneto, 292 - Cava dei Tirreni (Sa)
DESINI Settimo - Via Ogliastra, 5 - Olbia (SS)
ESPOSITO Dario - Via Saponara, 8 - Milano
FANTINEL Gianpiero - Via Caldemessa, 2 - S. Lucia del Piave (TV)
FASCENDINI Francesco - Via Moro, 21 - Mandello (CO)
FENU Gavino - Via Fertili, 8 - Tempio (SS)
FERRARI Aldo - Cascina Biancaneve - Silvano d'Orba Ovada (AL)
FIABANE Oddone - Via Villa, 53 - Belluno
FIORE Carmelo - Via Sbarre superiori, 115 - R. Calabria
GABRIELI Fabio - Via Fontana Candida, 211 - Roma
GERARDI Marco - Strada delle Fontanelle, 13 - Treviso
GIANI Gino - Via F. Giordani, 19 - Casavadori (NA)
GROSSO Pierluigi - Via Petrini, 9 - Sondrio
INNOCENTI Mauro - Via Bai, 2 - Cantello (VA)
LA PAGLIA Antonio - Via Palermo, 507 - Messina
LAI Gavino - Via Ciusa, 7 - Sassari
LANZI Eros - Via Calderini, 5 - Como
LAZZARIZZH Diego - Via Roma, 170/d - Spinea (TV)
LIBERTI Giovanni - Via Castelgandolfo, 39 - Roma
LUISETTI Marco - Via Molinetto, 16 - Ochieppo Superiore (VC)
MANTA Renato - Via De' Iacopis, 2 - Brindisi
MARANI Goffredo - Via M. Cappelli, 3 - Rimini (FO)
MARIANTONI Fabrizio - Via delle Neridi, 52 - Ostia (Roma)
MARON Luciano - Via T. Nunzi, 22 - Fermo (AP)
MARTEDDU Gianfranco Via Marconi, 16 - Oristano
MARTINELLI Emanuele - Via Leonardi, 14 - Pesaro
MARVEGGIO Adriano - Via Arquino, 61 - Sondrio
MAZZOBEL Fabio - Via Monsignor d'Alese, 48 - Castagnoli (TV)
MELON Fabio - Via Cimone, 114 - Roma
MERCURIO Giovanni - Via Fusch, 17 - Benevento
MISSORI Gregorio - Via del Casale - Roma
MOSENA Oscar - Via Mier, 1 - Belluno
MOSTACCHI Francesco - Via Coltra, 41 - Albosaggia (SO)
MURA Antonio - Regione S. Giovanni - Sassari
MURAGLIA Nerio Raffaele - Via Roma, 104 - S. Bartolomeo Mare (IM)
MUZZU Roberto - Via Pietrucci, 3 - Olbia (SS)
NARDI Vittorio - Via Ostuni, 10 - Roma
NASTA Francesco - Piazza de' Ferraris, 2 - Brindisi
NOLIS Antonio - Via Ales, 34 - Oristano
NOTO Raffaele - Via Umberto I, 6 - Monteporzio Catone (Roma)
NOVATI Silvestro - Via Cappuccini, 69 - Casalpusterlengo (MI)
PALMIERI Giuseppe - Via G. Galilei, 4 - Foggia
PALUMBO Antonio - Largo Giovanni XXIII, 16 - Deliceto (FG)
PAVONE Giuseppe - Via San Cumano - Benevento
PELLEGRINO Antonio - Via Carducci, 20 - Avellino
PELOSO Maurizio - Via Brigata Aosta, 23 - Verona
PENSABENE Rinaldo - Via Gallarate, 24 - Milano
PES Mario - Via Perosi - Sassari
PINO Gustavo - Via Nazionale, 118/b - Paola (CS)
PIZZI Claudio - Via de' Predis, 9 - Milano
PONZETTA Salvatore - Via Carnia, 6 - Brindisi
POSTIGLIONE Enrico - Via Tesallo, 60 - Salerno
PREGARZ Alessandro - Via Benussi, 3 - Trieste
PREGARZ Walter - Via F. Bonazza, 26 - Trieste
REIS Roberto - Via Confienza, 43 - Vercelli
RISOTTO Luigi - Via Nazionale, 118/b - Paola (CS)
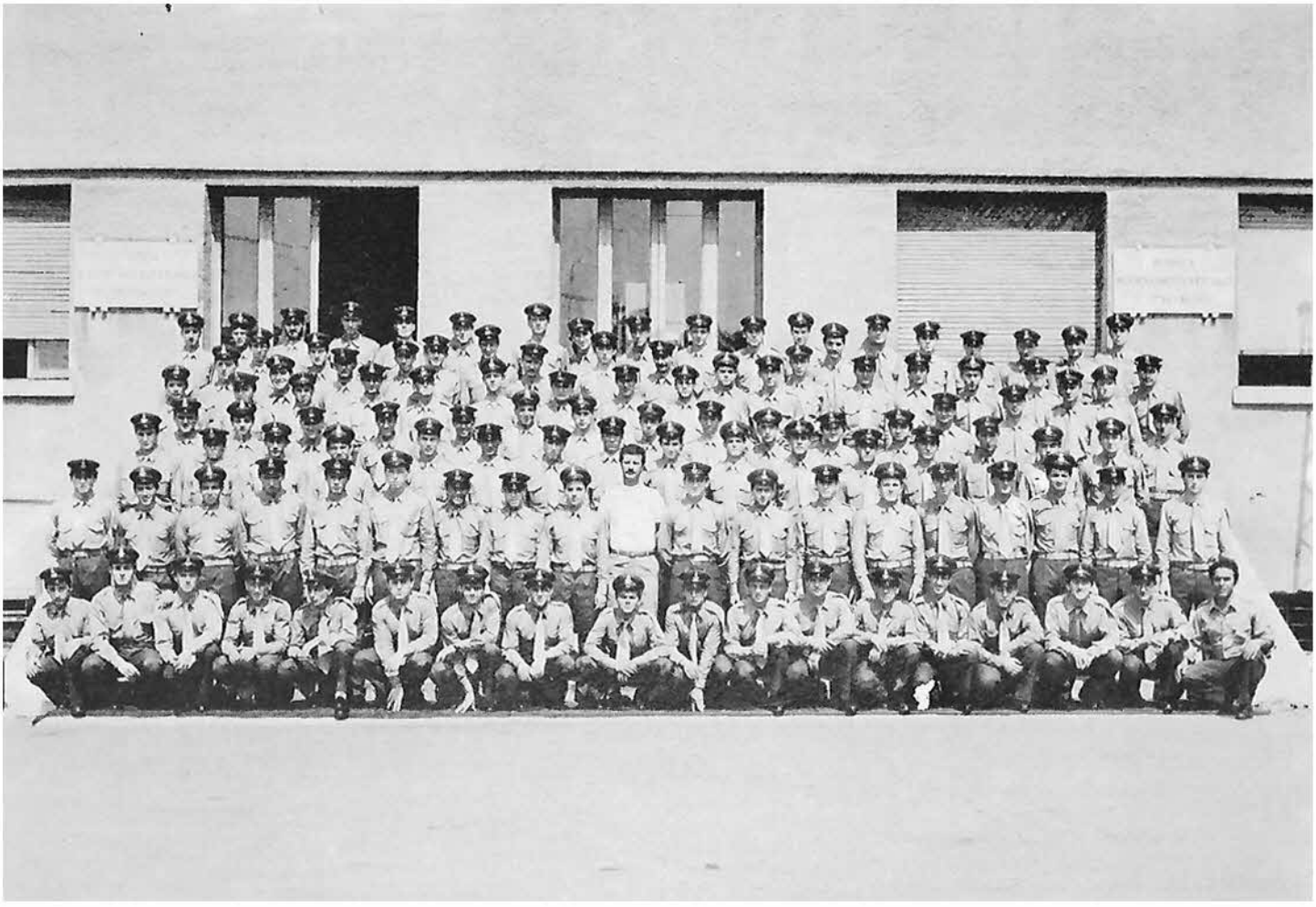
ROSSELLINI Paolo - Via Castelvetro, 6 - Milano
ROSSO Enrico - C.so XXV Aprile, 16 - Vercelli
RUGGIO Marcello - Via Balcescu, 44 - Palermo
SABBIONE Gianni - Sorli Poggio Minore, 1 - Borghetto Barberi (AL)
SECCHI Tonino - Via Trieste, 36 - Senoli (SS)
SILVESTRI Paol - Via Belliomi, 2 - Varallo Pombia (NO)
SLAVICH Denis - Via Suppan, 17 - Trieste
SOLINAS Leonardo - Regione Lu Pino - Sassari
SPINELLI Salvino - Via del Fante, 3 - Palermo
TAMAGNINI Marco - Via Venere, 7 - Rimini (FO)
TARDITO Paolo - Viale Rimembranza, 53 - Novi Ligure (AL)
TASSONI Fabio - Via A. Orsini, 17 - Ascoli Piceno
TOGNINALLI Eugenio - Via Regoledo, 26 - Berbenno (SO)
TREGNAGHI Lorenzo - Via Bisognini, 18 - Saredo (VI)
VERONESE Gianpaolo - Via G. Prati, 8 - Padova
VESCOVO Davide - Via Salvi, 7 - Trieste
ZINGO Salvatore - Via Lussemburgo, 1 - Sorso (SS)
ZORZET Fabio - Via Gatteri, 35 - Trieste
ZOTTI Vincenzo - Via Umberto I, 134 - Ceglie (BA)