113° CORSO A.V.V.A.

SCUOLE CENTRALI ANTINCENDI

MINISTERO DELL'INTERNO

DIREZIONE GENERALE PROTEZIONE CIVILE
E SERVIZI ANTINCENDI

CORPO NAZIONALE VIGILI DEL FUOCO

CORPO NAZIONALE VIGILI DEL FUOCO

113° CORSO

APRILE-GIUGNO 1989

ALLIEVI VIGILI VOLONTARI AUSILIARI

SCUOLA ALLIEVI VIGILI VOLONTARI AUSILIARI

VIGILI e SOLDATI

I Vigili del Fuoco ausiliari adempiono ai loro obblighi di leva dedicandosi all'opera di soccorso, di altruismo e di sacrificio che la loro uniforme comporta.

L'addestramento preliminare di tre mesi presso le Scuole Centrali Antincendi li prepara al difficile e rischioso lavoro che assolveranno nei Comandi Provinciali: razionali progressive esercitazioni ginnico-professionali hanno lo scopo di irrobustire e rendere agile il loro fisico: presso il campo sperimentale essi vengono addestrati all'impiego di mezzi e di materiali antincendi. l'addestramento militare tende infine a completare l'addestramento formale-individuale.

Migliaia di giovani hanno già svolto tale addestramento nei numerosi corsi fino ad oggi svolti. Alcuni di loro hanno immolato la vita in altrettanti fulgidi episodi di altruismo e dedizione, generoso slancio con cui la gioventù d'Italia serve la Patria.

CERIMONIA DI

GIURAMENTO ALLA PATRIA

SCUOLE CENTRALI ANTINCENDI

Roma, 28 Giugno 1989

Il saluto del Direttore della Scuola Allievi Vigili

Ringrazio il Comando per l'onore concessomi di dirigere questa Scuola.

Con l'occasione voglio rivolgere il mio ringraziamento ai Sig.ri Tecnici, Istruttori e Personale tutto della Scuola A.V.V.A., ai quali con sacrificio e impegno hanno fattivamente collaborato allo svolgimento del Corso.

Agli Allievi del Corso rivolgo il mio più cordiale saluto e un sentito augurio per il loro futuro, con la speranza che quanto acquisito durante la permanenza presso la Scuola possa essere di valido contributo per la loro formazione di futuri uomini coscienti di una Società civile e moderna.

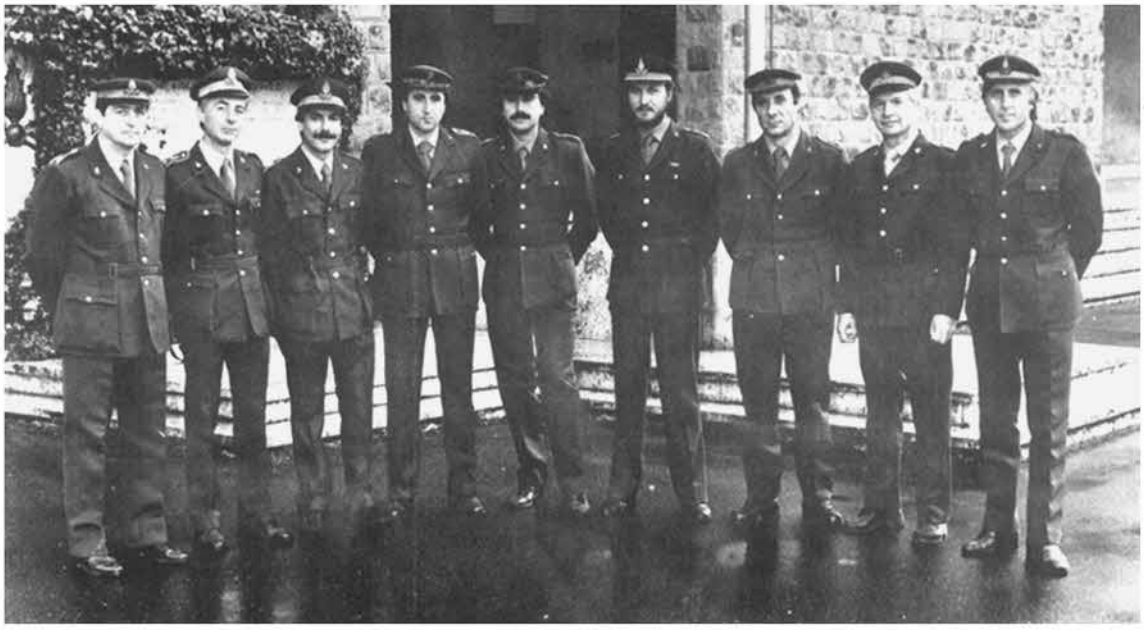

TACCUINO

DIRETTORE: Dott. Ing. Enzo SANTAGATI

UFFICIALI ADDETTI Geom. Princ. CORSETTI Ermanno.
Geom. princ. ZUCCARI Enio.
Per. Ind. Princ. SALUCCI Fausto.

UFFICIALI: (Comandanti di Campagnia)

1ª Comp. Per. Ind. RIZZO Walter
2ª Comp. Per. Ind. RIZZO Walter
3ª Comp. Per. Ind. IACOBAZZI G. Piero
4ª Comp. Geom. Princ. AMADIO Aristide
5ª Comp. Geom. BASILI Mauro
6ª Comp. Geom STAZI Franco
7ª Comp. Per. Ind. FELICIONI Claudio
8ª Comp. Geom. CENTIONI Marcello
9ª Comp. Geom. CENTIONI Marcello
Cappellano Militare Capo: Mons. DI CIOCCO Gino

PERSONALE SCUOLA ALLIEVI VIGILI VOLONTARI AUSILIARI

CAPI SERVIZIO

C.R. CIOTTI Umberto
C.R. MONTI G. Carlo
C.R. PALMADESSA Vittorio

N.O.C.S.

C.R. VITALE Edoardo
V.C.R. BIGIONI Antonio
V.C.R. CASCIA Giovanni
V.C.R. DI GAETANO Armando
V.C.R. ELIA Mario
V.C.R. GASBARRI Romolo
V.C.R. LONGO Leonardo
V.C.R. LUCIOLI Mario
V.C.R. MAMMARELLA Alfredo
V.C.R. MANCIOCCHI Rolando
V.C.R. MANNONE Natale
V.C.R. MARINI Livio
V.C.R. MIGNUCCI Franco
V.C.R. SARAGNESE Walter
C.Sq. FIERRO Vincenzo

ADDETTI DI COMPAGNIA

C.R. PRINCIPE Renato
V.C.R. BOTTOMEI Marco
V.C.R. CERQUA Rodolfo
V.C.R. DI MAIO Giovanni
V.C.R. ESPOSITO Franco
V.C.R. FALCIONI Roberto
V.C.R. FAVA Enzo
V.C.R. IPPOLITI Claudio
V.C.R. LOMBARDO Gaspare

ISTRUTTORI

V.C.R. ARMENIA Francesco
V.C.R. BENNICI Vito
V.C.R. SABELLA Roberto
C.Sq. ALTOMARE Crescenzo
C.Sq. BASSI Nicola
C.Sq. BOSICH Italo
C.Sq. DAMBELLO Lino
C.Sq. DENNI Alfredo
C.Sq. FRIZZI Gabriele
C.Sq. FURLAN Enzo
C.Sq. GHEGHI Aristide
C.Sq. MARTUCCI Mario
C.Sq. MORGIA Franco
C.Sq. NOVELLA Franco
C.Sq. PALMADESSA Amedeo
C.Sq. SALIERNO Luigi
C.Sq. SCHILLACI Giovanni
C.Sq. VITIELLO Luca
VIG. ACCIARI Enrico
VIG. BATTISTONI Elio
VIG. COSTANTINI Franco
VIG. DONATI Antonio
VIG. FRANCESCHILLI Ubaldo
VIG. GLONFONI Claudio
VIG. ROCCHI Guglielmo
VIG. SANNA Giulio
VIG. TOCCI Massimo

ADDETTI AI REPARTI

CAPO MARINA MILITARE: ABBATERUSSO Michele.

FURERIA BATTAGLIONE: C.R. CONIGLI Elvio, V.C.R. D'IORIO Gennaro.

MAGAZZINO MOBILITAZIONE: V.C.R. RIMI Antonio.

COORDINAMENTO OPERATIVO: Geom. Princ. ZUCCARI Enio.

COORDINAMENTO DIDATTICO: Geom. MASSIMI, V.C.R. SALVATORI Marcello.

COORDINAMENTO LOGISTICO: Geom. Princ. SALVO Salvatore, V.C.R. CLEMENTE Antonio.

UFFICIO MAGGIORITÀ: C.Sq. CALTAGIRONE Erasmo.

CAMPO ADDESTRAMENTO: Geom. Princ. PETRUCCI Carlo, C.Sq. LEVINI Nevio.

UFFICIO MATRICOLA: C.R. COCCAGNA Alessandro, C.Sq. PROIETTI Sandro, C.Sq. COSTANTINI Agostino.

BAR A.V.V.A.: C.Sq. D'ALESSIO Luigi, TRUFFARELLI Antonio.

SALA MENSA: V.C.R. BAIOCCO Amedeo, V.C.R. LUCIDI Fortunato, V.C.R. QUADRACCIA Alberto, C.Sq. ALFONSI Romano.

COMP. SERVIZI: V.C.R. CONIGLI Paolo, V.C.R. PERIN Claudio, V.C.R. SANDRINI Walter.

CENTRO GINNICO

ISPETTORI GINNICI

Prof. Antonio CANCELLIERE
Direttore del Centro Ginnico Sportivo

Prof. Fabrizio SANTANGELO

Prof. Francesco LUNETTA

COORDINATORE: Geom. Princ. AVILIA SALVATORE

ISTRUTTORI:

C.R. FERRUTI Carlo
C.R. GRUGNI Pietro
V.C.R. CRISTINI Ezio
V.C.R. CENTURIONI Domenico
V.C.R. MAURI Maurizio
V.C.R. RIZZUTI Alessandro
C.Sq. LUCIDI Alessandro

C.Sq. PETRARCA Bruno
C.Sq. CASTELLI Alfonso
C.Sq. FIORI Pietro
C.Sq. DI POMPEO G. Franco
C.Sq. SANTORO Aquilino
C.Sq. CICALA Mario
C.Sq. CALTAGIRONE Nicola
C.Sq. BRUSCHI Pietro

C.Sq. LACIDONIA Giuseppe
Vig. IRBETTI Roberto
Vig. BERTOLINI Roberto
Vig. MESSINA Giuseppe

Istruttori nuoto:
V.C.R. FIASCHI Roberto
C.Sq. PRINCIPATO Vincenzo
Vig. AUGIMERI Roberto

CORSI MILITARI

DIRETTORE CORSI MILITARI
Ten. Col. Vincenzo LUCHENA

UFFICIALI:

S. Ten. MARCHIOLI Vittorio
S. Ten. MEOLA Giovanni
S. Ten. FADDA RAjmond
S. Ten. CHIAVELLI Andrea
S. Ten. VIGLIERCHIO Gianpaolo
S. Ten. GARGIULA Pietro

GRADUATI ISTRUTTORI:

C.M. MONTI Fulvio
C.le TUCCI Nicola
C.le VOLPE Claudio
C.le PESCALI Gianandrea
C.le SANGERMANO Gennaro
C.le PAINO Mauro

C.le BARBATO Andrea
C.le GUGLIELMI Domenico
C.le LATTUELLE Alberto
C.le BOCCI Massimo
C.le COLANERI Roberto
C.le LORI Luciano

TACCUINO

ALLIEVI VIGILI VOLONTARI AUSILIARI

113° CORSO

Prima Compagnia

AFRATELLANZA	LUIGI	VIA F. SANTI, 2	PARETE (CE)
ANASTASI	DANILO	FRAZ. CASTALDA	VALFABBRICA (PG)
ANGELETTI	BENNY	VIA IMERA, 18	MONTE SILVANO (PE)
ARIENZO	CARMINE	VIA PICENZA,76	SALERNO
ARNUTI	GABRIELE	VIA PISINO, 20	ROMA
BARTOLUCCI	MAURO	VIALE MOLIERE	ROMA
BELLANTI	LUCIANO	VIA OSTIENSE,409	ROMA
BENEDETTI	ALESSIO	VIA MACHIAVELLI, 18	MASSA CUZZILE (PT)
BENUSSI	NICOLA	VICOLO WENTER,2	BOLZANO
BIAGIOLI	EGIDIO	VIA PALAZZONE DI LUGNANO, 48	CITTA' DI CAST.(PG)
BIONDI	GIUSEPPE	SS 80 KM 3	L'AQUILA
BONACORSI	PAOLO	VIA MONTEROLO,91/A	PERGOLA (PS)
BONDANINI	CRISTIANO	VIA MONTEGRAPPA, 6	CAGLIARI
BONOTTI	FRANCO	VIA ROMAGNANO,15-B	MASSA
BONUCCI	MASSIMO	VIA CAMPI,152	MODENA
BOVE	ALEXANDRO	VIA STAZIONE,7	PACE DEL MELA (ME)
BRUTTI	GIANNI	VIA S. GIOVANNI, 12	SERRA S. QUIRICO(AN)
BUONO	FRANCESCO	VIA PROBA PETRONIA, 89	ROMA
CACCAVALE	ENRICO	VIA FRANCESCO BELLONI, 24	ROMA
CACCIARRU	SILVIO	VIA Q. SELLA, 8	GROSSETO
CAFFAGNI	FRANCESCO	VIA DEL SAGITTARIO, 2	MODENA
CAPONE	GIUSEPPE	VIA XXIV MAGGIO ,55	S.FIL.DEL MELA (ME)
CAPPELLA	GIANLUCA	VIA ASPIO CANDIA, 30	ANCONA
CARRARA	MARCO	VIA IV NOVEMBRE,15	BERGAMO
CARTUCCIA	GIANLUCA	COPPETELLA, 4	JESI (AN)
CARUBINI	GIULIANO	VIA S. VITTORINO, 7	GUBBIO (PG)
CAULI	ENRICO	VIA FILIPPO REGA, 12	CHIETI
CAVALLI	STEFANO	VIA APPIA NUOVA,572	ROMA
CECCHINI	CRISTIANO	VIA QUARNARO,38	ROSIGNANO MAR. (LI)
CEFALO	ANDREA	VIA ETTORE ROLLI, 15	ROMA
CENCIONI	VINCENZO	VIA FIUME ,109	BAGNAIA (VT)
CEOLDO	FABRIZIO	VIA ANDREA DEL CASTAGNO, 164	ROMA
CIOCCOLONI	FRANCESCO	VIA ROMA	CASTEL RAIMONDO (MC)
CIRINEI	MAURIZIO	VIA LUIGI PIRANDELLO, 73	CASTEL DEL PIANO(PG)
COCCIA	NATALINO MAURIZIO	SAN SEVERO KM1	FOGGIA
COPPOLA	PAOLO	VIA MOLELLA, 4:	S.FELICE CIRCEO (LT)
CORRADINI	GIANPIETRO	VIA ROMA,27	PIATEDA (SO)
CORSANO LEOPIZZI	CLEMENTE	VIA DEL COPPETTA	PERUGIA
COZZANI	FABIO	VIA ROMA,2	PIEVE LIGURE
COZZOLI	VITO	VIA DEL CASALETTO, 40	ROMA
CUSIMANO	ANTONIO	VIA BAIDA, 110	BOCCA DI FACCO (PA)
CUTOLONI	ROBERTO	VIA 8 MARZO, 70	ANCONA
DAL MASO	LEONARDO	VIA ALESSANDRO VOLTA,8	CASTELF.VENETO (TV)
DAVIDDE	ANTONIO	VIA DUE PRINCIPATI,63	AVELLINO
DE CARO	ALESSANDRO	VIA ADIGE,30	ROMA
DE MARCO	ETTORE	VIA MINISSALE, 18	MESSINA
DE SANTIS	GIUSEPPE	VIA MARRUBIO, 45	AVEZZANO (AQ)
DEI ROCINI	FABRIZIO	VIA RAVASCO, 36	PESCARA
DEL MONTE	TONINO	VIA TERME ROMANE, 3	CHIETI
DELLE VEDOVE	ANDREA	VIA CURIEL,1	CORDENONS (PN)
DESIDERIO SCIOLI	CAMILLO	VIA ANELLO, 69	GUARDIAGRELE (CH)
DI GREGORIO	ADRIANO	VAL VOMARO / PIANO GRANDE, 18	TERAMO

DI GREGORIO	LUCA	VIA FRANCESCO SATOLLI, 45	ROMA
DI PIERRO	ANTONIO	VIA POLESINE,4	TARANTO
DI PIETRO	PIETRO	SCAPRIANO, 124	SCAPRIANO (TE)
DI SCIULLO	GIORGIO	VIA ROMA, 56	COLLELONGO (AQ)
DIONISI	ROBERTO	VIA CAPO LA VALLE,3	CANTERANO (RM)
DUCCI	SERGIO	VIA FOSSATO, 9	ACQUALAGNA (PS)
D'AGOSTINI	MARCO	P.ZZA DELLA CROCETTA,2	VITERBO
D'ALI	IVAN	CANTON MAGISTRIS, 7	VERBANIA FOND. (NO)
D'ORILIA	PAOLO	VIA POSIDONIA,225	SALERNO
D'OTTAVI	PAOLO	CORSO VITTORIO COLONNA, 33	MARINO (RM)
FALCONI	SANDRO	VIA JACOPO G. STEFANESCHI, 9	ROMA
FANTI	LUCIANO	VIA ALBERTAZZI, 28	ROMA
FAZZI	VINCENZO	VIA CASELLA, 38	ROMA
FA'	MAURO	VIA CAMPO PISANO, 15	CAGLIARI
FERRANTE	DOMENICO	VIA MILANO	LAUREANA DI BOR.(RC)
FERRARESE	GIANCARLO	PIAZZA GIACOMO FAIRETTO,8	BRINDISI
FERRARIO	TIZIANO	CORSO SEMPIONE 49	GRAVELLONA TOCE (NO)
FINOCCHI	FEDERICO	VIA RAMAZZANI, 5	ARCEVIA (AN)
FONGARO	SERGIO	VIA POLONIA, 71	FERRARA
FORCONE	FABRIZIO	VIA S.ANGELO,70/A	PIANELLA (PE)
FRENI	LETTERIO	VIA 17/V-CONTESSE, 42	MESSINA
FREZZA	GIORGIO	VIA GIUSEPPE RAVIZZA, 14	ROMA
GAROFALO	FABRIZIO	LOC.MIGLIARINO	ROSIGNANO MARINA(LI)
GENOVESE	ANTONIO	VIA ANNIBALE-CAMARO SUPERIORE	MESSINA
GHIDDI	ALBERTO	VIA ACHILLI, 21	PESARO
GOIA	MAURO	VIA CAPODISTRIA, 53	TRIESTE
GORGOLINI	ROBERTO	VIA LAMBRO, 3	PESARO
GOSTI	MICHELE	VIA DELLA PIAGGIA	CASTIGL.DELLA V.(PG)
GRAPPASONNI	FABIO	VIA MADONNA DI LUGO, 7/B	SPOLETO (PG)
GUARNACCIA	ANTONINO	VIA DEL PRINCIPE, 89	CATANIA
GUERRIERO	ANIELLO	VIA STARZE II, 51	STARZE DI SUMM.(AV)
IANIERI	ANTONIO	VIA SETTENTRIONE, 9	CASOLI (CH)
IMPARATO	GABRIELE	VIA EUSEBIO CHINI, 66	ROMA
LA SPADA	FRANCESCO	VIA SS ANNUNZIATA	MESSINA
LABATE	ALESSANDRO	VIA GUIDO CASTELNUOVO, 2	ROMA
LANTIERI	FABIO GIUSEPPE	PIAZZA ZANAGNA, 50	ROMA
LANZA	MASSIMO	VIA VALVERDE,6	CAMPO MORONE (GE)
LELLI	MIRO	VIA S. FAMIANO, 5	GALLESE (VT)
LEONELLI	GIANNI	VIA MONTEOLO, 252	GUIGLIA (MO)
LUCANDRI	MASSIMILIANO	VIA DONATELLO, 13	RIETI
LUCERTINI	MIRKO	P.LE CAVALLOTTI, 4	SCAPEZZANO (AN)
LUCHETTI	ALESSANDRO	VIA REPUBBLICA,185	MARINO (RM)
LUCHETTI	MARCO	VIA DELLA REPUBBLICA,242	MARINO (RM)
MAFFONI	ANTONIO	LOCALITA' FANGATI	PORTOFERRAIO (LI)
MANCUSO	GIUSEPPE	VIA BARTOLOMEO FERRARA, 5	MESSINA
MANNOZZI	MIRCO	VIA SPARTACO LAVAGNINI, 229A	S.GIOVANNI VALD.(AR)
MARCHESE	ULISSE	VIA CONA,139-A	TERAMO
MARINI	MARCO	VIA CANAVACCIO	CANAVACCIO (PS)
MARIOTTI	FABIO	VIA A. CANOVA, 75	LACUGNANO (PG)
MATALUCCI	STEFANO	VIA VERDI,5	ASCOLI PICENO
MICCINILLI	SIMONE	VIA UGO FOSCOLO	PONTINIA (LT)
MICELI	ELIO	VIA CAPO PASSERO,3	ROMA
MINIERI	GIANCARLO	VIA LEUCOSIA,95	SALERNO
MOMI	FABRIZIO	VIA GUIDO BACCELLI, 94	CIVITAVECCHIA (RM)
MONETTI	ROSARIO	VIA SALITA ARENELLA,80-A	NAPOLI
MORAZZI	GERMANO	VIALE CASTELLI,50	VARZO (NO)
MORGANTI	LUIGI	VIA 3 OTTOBRE,7	ASCOLI PICENO
NICHINI	ALBERTO	VIA A. LAGO,18	PETTENASCO (NO)
NICOLETTO	LUCIANO	VIA IV NOVEMBRE,1	MEZZANO (TR)
ODDI	PIERLUIGI	CONTRADA ANGELI, 137	VEROLI (FR)

PAGNINI	GIANLUCA	VIA CONSOMELLA, 121	PORTOFERRAIO (LI)
PALLOTTINI	MASSIMILIANO	VIA CASTELFIDARDO, 70	CIVITANOVA MARC.(MC)
PANNO	ALDO	VIA IMPERO ROMANO ,14	LENOLA (LT)
PAPA	GABRIELE	VIA B.CROCE,49	VILLA NOVA (PE)
PARENTI	FILIPPO MARIA	PIAZZA TUSCOLO,5	ROMA
PARISI	PIERO	VIA SACCARELLI, 12/A	VENARIA (TO)
PELLEGRINI	ENRICO	VIA MATTEONI,3	MASSA
PESARESI	ROBERTO	VIA MARECCHIA (TORRETTE)	ANCONA
PIGA	VITTORIO	VIA PASOLINI,3	MARACALAGONIS (CA)
PILIEGO	FEDERICO	VIA MONTESANTO,27	BRINDISI
POGGI	MAURIZIO	VIA PALUDI, 339	FERMO (AP)
POLENTA	MARCO	VIA TAVERNELLI, 49	ANCONA
PONZIANI	FABIO	VIA MONTE VETTORE,18	PESCARA
PRISCO	ALBERTO	VIA ORISTANO, 33	TORTOLI' (NU)
PROIETTI	ALESSANDRO	VIA ACQUA BULLICANTE, 27	ROMA
PROZZO	ENRICO	VIA BARBERINO, 41	INCISA VALD'ARNO(FI)
PUDDU	FRANCESCO	VIA 4 NOVEMBRE, 10	OLIENA (NU)
RICCI	GIANLUCA	FRAZIONE FORCADURA	FOLIGNO (PG)
RIETTI	CLAUDIO	VIA VICOLO NUOVO,7	OLEVANO ROMANO (RM)
RIETTI	MARCO	VIA VICOLO NUOVO,7	OLEVANO ROMANO (RM)
RINALDUZZI	FABIO MASSIMO	VIA VERONA, 30	ROMA
RIZZATI	IVAN	VIA SAVAZZONA,35	QUISTELLO (MN)
RUSSO	SALVATORE	VIA LUIGI ORLANDO,86-B	GIARRE (CT)
RUTA	SALVATORE	VIA FIRENZE,196	VITTORIA (RG)
SANTINI	RAIMONDO	VIA PIAZZA PAGANICA, 2	ROMA
SAVIO	GIUSEPPE	VIA 1 MAGGIO, 100	ANCONA
SCAMPONI	ALFREDO	LARGO EMILIO QUADRELLI, 5	ROMA
SCAPELLATO	FULVIO	VIA CASAL BRUCIATO,10	ROMA
SEMASSI	VINCENZO	VIA STRETTA, 8	SERONE (FR)
SEMPLICE	ALFONSO	VIA CORSO VISCONTI,10	LUCOLI (AQ)
SERAFINI	GUERINO	VIA CARDUCCI, 9	SILVI MARINA (TE)
SERRELI	DIEGO	VIA MARCO FURIO CAMILLO, 23	CAGLIARI
SERSANTE	MAURIZIO	VIA POSIDONIA, 76	SALERNO
SGOIFO	GIORGIO	VIA LORENZONI, 95	MACERATA
SPADONI	ALESSANDRO	VIA RE DI PUGLIA, 10	PESARO
TEMPESTA	ROBERTO	VIA VITTORIO FIORINI, 15	ROMA
TOPI	MASSIMILIANO	VIA PIAN DEL CERRO,4	BAGNAIA (VT)
TRAVERSO	LUCA	VIA F. DELPINO,25/6	GENOVA
TROMBETTA	ALESSANDRO	VIA MOLISE,10	CIVITAVECCHIA (RM)
TROVATO	DANIELE	VIA DELLE ARNICHE, 14	ROMA
VALENTINI	MARIO	VIA CASTEL BUONO,61	ROMA
VALENZA	DOMENICO	VIA BOCCA DI FALCO,44	PALERMO
VENTURA	FABIO	VIA POGGIO S.ELIA,39	CALTANISETTA
VITALE	ALESSANDRO	VIALE MARIO RAPISARDI, 255	CATANIA
ZELINOTTI	FABRIZIO	LARGO PARADISI	MARINO (RM)

Seconda Compagnia

ABADINI	ADRIANO	VIA ARMANA,4	PUNTA SABBIONE (VE)
ALECCIA	FELICE	VIA E.DE AMICIS,50	ALCAMO (TP)
ANCONA	FILIPPO	VIA A.GOLDONE,134	ALCAMO (TP)
ANSELMI	MAURO	CONTRADA BANDITA,12	VITORCHIANO (VT)
ANTONETTI	LUIGI	VIA MONTEACUTO,37	GIULIANO DI ROMA
ANTONINI	SAMUELE	VIA BEATO ANGELICO,9	MATELICA (MC)
ANZUINI	SIMONE	VIA MORELLI ,7	PISTOIA
ARENA	MAURIZIO	VIA TUORO CAPPUCCINI, 20	AVELLINO
ARENIELLO	ROBERTO	VIA ROMA ,25	LAPIO (AV)
ASSENZA	ALESSANDRO	VIA FRATELLI ROSSELLI,15	FAENZA (FO)
AZZINI	ANDREA	VIA ONTIGNANO,6	FIESOLE (FI)
BALDASSARI	MAURIZIO	VIA COLLE ARA DELLA SIGNORA	ZAGAROLO (RM)
BALDO	DIEGO	VIA PAMPANO BRUSANTINA,280	BERRA (FE)
BALESTRAZZI	PIERGIORGIO	VIA ROCCA PORENA, 28	ROMA
BALLARIN	ANDREA	VIA CASTELLANA,34-C	MESTRE (VE)
BANDINELLI	MASSIMO	VIA MICHELOZZO,8	S. PIERO A SIEVE(FI)
BARBERA	GIUSEPPE	STATALE ORETO C. POPOL.,156	BARCELLONA (ME)
BARZAGLI	MASSIMO	VIA FAENTINA RONTA,6	BORGO S.LORENZO (FI)
BENEDETTI	IVAN	VIA SP.LAGUNA,42	FAENZA (FO)
BENIGNI	ANDREA	VIA IVO MONTAGNI,174	CAPRAIA E LIMITE(FI)
BENVENUTO	ANDREA	VIA IRENEO DELLA CROCE,5	TRIESTE
BOEMO	STEFANO	VIA FABBRI,2-A	BUDRIO (BO)
BORRI	RENATO	VIA CAVALLOTTI,1	PREMOSELLO CHI.(NO)
BOVERI	GIAN PIERO	VIA SADA,6	TORTONA (AL)
BOZZA	DARIO	VIA RANZINA,6	CERANO (NO)
BRACCI	LUCA	VIA CORREGGIO,6	SENIGALLIA (AN)
BRUGLIA	MAURO	VIA PETRARCA,30	ANCONA
BRUNI	FABRIZIO	VIA GRAMSCI ,76	ANZOLA EMILIA (BO)
BUFALO	ORESTE	VIA S.BERNARDINO,31	SAN SEVERO (FG)
BUGHI	SIMONE	VIA MATTEO RICCI,9-E	ANCONA
BUTTIGLIERI	FABIO	VIA SELINUNTE,11	ALCAMO (TP)
CAGLIA'	PAOLO	VIA LIBIA, 5	ROMA
CALAMIA	ANTONIO	VIA M.D'AZZEGLIO,22	ALCAMO (TP)
CANDELARI	SIMONE	VIA PETRARCA,30	ANCONA
CAPOBELLI	FABIANO	VIA ROMA,7A	AGUGLIANO (AN)
CAPUTO	STEFANO	VIA ANICIO GALLO,131	ROMA
CASELLI	NICOLA	VIA CAMPANIA,14	GRACC.DI MONT. (SI)
CASOLI	LUIGI	VIA S.PIERO DI BASTELICA,38	ROMA
CASOLI	PAOLO	VIA SAMPIERO DI BASTELICA,38	ROMA
CASTELLO	OMAR	VIA S. GIOV. BOSCO,31	TRIESTE
CAVINA	FABRIZIO	S.CASCIANO,40	S.CASC.DI BRIS.(RA)
CAVINI	PAOLO	IMPRUNETA POZZOLANICO,231	IMPRUNETA (FI)
CECCARELLI	ANDREA	VIA GIGLIARELLI,219	PERUGIA
CERSOSIMO	LUIGI	VIA S.BIASE,110	MORMANNO (CS)
CHIARELLI	MARCO	VIA ROMA,135	SCANDICCI (FI)
CHITARRONI	FAUSTO	VIA BRAMANTE,60	CASTEL FIDARDO (AN)
CIATTAGLIA	ANDREA	VIA MONTE ADAMO,34	CASTEL PLANIO (AN)
CIMAROLI	CLAUDIO	VIA CAMPO SERIANI,5	LENOLA (LT)
CIPELLETTI	CLAUDIO	P.ZZA PIOLA,14	MILANO
CIUFFI	LEONARDO	VIA UMBERTO GIORDANO,16	SCANDICCI (FI)
CONFORTO	DANIELE	VIA DEI SAVORELLI, 120	ROMA
CONSOLANI	RAFFAELE	VIA GIOBERTI, 11	ANCONA

COPPOLA	MICHELE	VIA FATE BENE FRATELLI,8	BENEVENTO
CORRIAS	GIOVANNI	VIA NAZIONALE, 183	PAULILATINO (OR)
CORTESI	FRANCESCO	CORSO MATTEOTTI	FAENZA (FO)
COSTANTINI	STEFANO	VIA COMO,21	FOLIGNANO
COVOLAN	RUGGERO	VIA FORTI,84	TRIESTE
DANTE	LORETO	VIA CASE SPARSE,30	CITTA' DUCALE (RI)
DE BENEDETTIS	EMILIO	VIA LUSSEMBURGO,28	CIAMPINO (RM)
DE ROSA	LILINO	VIA CHIORBO,40	CAPACCIO (SA)
DELLA ROCCA	MARCO	VIA G.F. INGRASSIA, 33	ROMA
DELL'ORTO	LUIGI	VIA OVIDIO,10	MONZA (MI)
DELL'ORTO	OSCAR	VIA E. SALGARI, 14	LISSONE (MI)
DI CARLUCCIO	ADOLFO	VIA DEL CAUCASO, 49	ROMA
DI DIA	BALDASSARE	VIA BARI,35	PARTINICO (PA)
DI MARTINO	VINCENZO	VIA F.GAETA,2	CAVA DEI TIRRENI(SA)
DI PAOLO	MASSIMO	CONTRADA CESE,43	CAMPOBASSO
DONFRANCESCO	FABIO	VIA VINCENZO RENIERI, 6	ROMA
DRAGONI	MAURIZIO	VIA TREBICIANO,51	TRIESTE
DUGGENTO	COSIMO	VIA PUBBLIO ELIO,116	MORENA (RM)
DURASTANTE	GIAMPIERO	VIA LA FONTE,	MARANA DI MONT.(AQ)
D'ANGELO	STEFANO	P.ZZA PITTORE RENDA,46	ALCAMO (TP)
ELIA	ANTONIO	VIA VICENZA,23	FILETTA (SA)
ERMINI	ROBERTO	VIA PIE'DI VESCIA,11	ACQUACANINA (MC)
ESPOSTO CASAGRANDE	MASSIMO	VIA L.S. ALFONSO	ROMA
FABBRO	ROBERTO	VIA COMM. GRIO,37	POLISTENA (RC)
FARINA	FULVIO	CIR.ZIONE VALLE, 4	AVELLINO
FAVA	PAOLO	VIA BARTOLINI,14	OSIMO (AN)
FEROCI	UMBERTO	VIA VOCABOLO BIVIO TOFFIA,6	SCANDRIGLIA (RI)
FINOCCHIARO	FRANCESCO	VIA CALVARIO,39	ACICATENA (CT)
FIORDILINO	ANGELO	S.S.SALVATORE	ALCAMO (TP)
FIORENTINI	PAOLO	VIA CHIAVICHINO,3	S.ALBERTO (RA)
FLORULLI	FABIO	VIA S.DONATO, 135	TALSANO (TA)
FODERA'	BIAGIO	VIA VAL DI NOTO,19	MAZZARA DEL V.(TP)
FORTUNATO	RAFFAELE	VIA DURANDE,30	S.CHIRICO (PT)
FRISCIA	SANTO	VIA PETRALIA,107	ACICATENA (CT)
GASPARRINI	ROBERTO	VIA S.PERUGINI,9	TOLENTINO (MC)
GENTILE	GIULIANO	VIA MONTICCHIO,2	FOSSA (AQ)
GIAMBRONE	GIUSEPPE	VIA CASTRONUOVO,35	BORGETTO (PA)
GIANGRANDE	MARIO	VIA ACQUASANTA,50	L'AQUILA
GORI	SIMONE	VIA SAN LINO ,99	VOLTERRA (PI)
GRECO	PIERO	VIA S.MARTINO	VEGLIE (LE)
GREGORETTI	MICHELE	VIA RICREATORIO,49-4	TRIESTE
GREGORI	FABIO	VIA DELLA VITTORIA,25	ARAGNO (AQ)
GRIFO'	GIOVANNI	VIA S.LUCIA,11	MESSINA
GRIGIONI	LUCA	VIA ATENE,26	LATINA
IABONI	MARIO	VIA S.ANASTASIA,28	VEROLI (FR)
IACOVUZZI	COSIMO	VIA S.PARDO,158	MATERA
IANNI	CESARE	VIA S.AMICO,10	L'AQUILA
IANNI	STEFANO	VIA S.AMICO,10	L'AQUILA
IONI	GIANCARLO	VIA DUCHESSA DI GALLIERA, 4	ROMA
LANCIOTTI	ALESSANDRO	VIA GIACINTO NERI,5	ASCOLI PICENO
LIBERATI	WALTER	PIAZZA CHIESA NUOVA,2	POGGIO MOIANO (RI)
LO BIANCO	MAURIZIO	VIA ASSORO,21	PALERMO
LOMBARDO	GIACOMO	VIA BELICE,3	NETTUNO (RM)
LOMBARDO	GIUSEPPE	VIA GAGGINI,63	ALCAMO (TP)
LOSACCO	PAOLO	VIA P.BONFANTE	POGGIO MIRTETO (RI)
MANCINI	GABRIELE	VIA MASCAGNI,11	SENIGALLIA (AN)
MANDILE	LUIGI	VIA ULISSE,2	ARDEA (RM)
MANGANARO	MAURO	VIA MIRULLA,B1	PISTUNINA (ME)
MANOCCHIO	COSMO	C/DA CERRETO,9	CAMPOBASSO
MARCHINI	TONI	VIA CALISSANO,24	S.ANTONIO (MS)

MARINELLO	DOMENICO	VIA PALUDELLI,17	ERACLEA (VE)
MARRACCINI	MICHELE	VIA GIOVANNI FATTORI, 4	RIPA FRATTA (PI)
MASSARI	ANTONIO	VIA GUGLIELMO MARCONI,10	GIULIANO DI ROMA(FR)
MATTEI	ALESSANDRO	VIA PIETRO BENNICELLI	PALOMBARA (RM)
MATTEI	ERMELINDO	VIA F.DEPINETO	CIAMPINO (RM)
MAZZA	DANIELE	VIA DEI PROMONTORI,15	ROMA
MELITO	MASSIMO	VIA ROMA, 21	S.MARIA C.V. (CE)
MENGHI	MARIO	VIA E.PRAGA, 47	ROMA
MENICOCCI	MASSIMILIANO	VIA CAPPARONE ,3	COLLESCIPOLI (TR)
MEREU	ANTONIO	VIA BASILICATA, 55	CAGLIARI
MIANDRO	MASSIMILIANO	VIA CARLO CATTANEO,72	FERMO (AP)
MICHETTI	GIANCARLO	VIA A. MORO, 72	CEPRANO (FR)
MOLIN	PIERLUIGI	VIA MIRAGLIA,41	MESTRE (VE)
MOLINARI	ANGELO	VIA F.CHIARI, 53	ROMA
MONTI	GIUSEPPE	VIA S.CIPRIANO,2	FOLIGNANO (AP)
MORETTI	MASSIMILIANO	VIA CONCE,9	CALDAROLA (MC)
MORICI	GIUSEPPE	VIA GIOVANNI ODDO, 13	VALDERICE (TP)
NAVARRO	NICHOLAS MARCEL	VIA VOLTAIRE, 91	ROMA
NERI	GIANLUCA	VIALE VITTORIO VENETO,119	OLEVANO ROMANO (RM)
NESTOLA	ALESSANDRO	VIA 4 OTTOBRE,46	VEGLIE (LE)
NETTI	ENNIO	VIA D.CHELINI,9	ROMA
NICCOLAI	DANIELE	VIA MORICONI,11	PISA
NOFERINI	PIER ANTONIO	VIA DON MILANI,18	CASOLA VALSENIO (RA)
ORAZIETTI	MAURIZIO	VIA DEI COLLI PORTUENSI,538	ROMA
ORLANDI	ALESSIO	VIA DOMIO-S.DORLIGODELLA VALLE,119	TRIESTE
ORSINI	ERMANNO	VIA CARLO FORLANINI,208	CHIETI
PALADINO	MARCELLO	VIA ASMARA,98	ROMA
PALAMARA	FRANCESCO	VIA S.SEBASTIANO,102	TORRE DI RUGG.(CZ)
PANDOLFI	FILIPPO	VIA S.MARTINO DEL PIANO,49	FOSSOMBRONE (PS)
PARADISI	MAURIZIO	VIA GIACOMO LEOPARDI,32	CASTEL BELLINO (AN)
PARRAVANO	CLAUDIO	VIA PRENESTINA NUOVA, 191	PALESTRINA (RM)
PASSARO	FRANCO	VIA FRANCESCO FERRARA,10	CAVA DEI TIRRENI(SA)
PERLA	ALESSANDRO	VIA DELLE MAGNOLIE,7	VETRALLA (VT)
PESCA	GIUSEPPE	VIA CESINALI,65	ATRIPALDA (AV)
PETRIVELLI	FRANCESCO	VIA DEL CALICE, 39	ROMA
PETRUCCI	ALESSANDRO	VIA DEL CARMINE,22	MONTEFRANCO (TR)
PILONE	CORRADO	PIAZZA MOLISE,33	CAMPOBASSO
PIZZI	ROSARIO	VIA GALLIANO,2	MANDURIA (TA)
PRETI	BORIS	VIA CAMPO DI FIORI, 8	GALLARATE (VA)
PROIETTI	FAUSTO	VIA A.GRAMSCI,20	S.GEMINI (TR)
PULSONI	ALBANO	VIA VOCABOLO CAPPAROLE,2A	TERNI
QUATTRICIOCCHI	ANGELO	VIA CASILINA KM 27.800	S.CESAREO (RM)
RANERI	GIUSEPPE	CONTRADA SUDDARO BAGLIO	MESSINA
RAPPARINI	VANES	VIA RAMELLO,10	BUDRIO (BO)
RICOTTA	SANDRO	VIA MORICA, 33	MACERATA
RIGACCI	SIMONE	VIA DEL CHIUSO,18	FIRENZE
ROCCIA	GIUSEPPE	CORSO A. SPATUZZI,113	S.GIORGIO A LIRI(FR)
ROSSI	MAURIZIO	VIA OSSI,9	FORLI'
SAGLIA	ERNESTO	VIA CAMPOCATINO,9	ROMA
SANTANGELO	PAOLO	VIA 4 NOVEMBRE,6	CAMPOBASSO
SANTILLI	MASSIMO	VIA GINELLI,2	ANCONA
SANTIROCCHI	ROBERTO	VIA SALVATORE TALAMO.20	ROMA
SANTOVITO	CAMILLO	VIA D. CARBONE GRIO,7	ROMA
SAPIO	BARTOLOMEO	VIA EMILIO CECCHI, 7	ROMA
SASDELLI	STEFANO	VIA CIMABUE,1	BOLOGNA
SCHETTINI	LUCA	VIA UGO OJETTI, 427	ROMA
SCIACCA	SEBASTIANO	VIA SCIARELLI,213	ACIREALE (CT)
SERANGELI	ANDREA	VIA OCEANO ATLANTICO,3	ROMA
SESTILLI	FABIO	VIA ITALIA,23	FALCONARA (AN)

SGOBBA	COSIMO	VIA TRENTINO,82	TARANTO
SILEO	LUCIANO	VIA DEI MILLE,54	POTENZA
SIMULA	GIOVANNI	VIA PREMUDA, 30	CAGLIARI
SINDICI	FABRIZIO	VIA CARLO DELLA ROCCA,62	ROMA
SINOPOLI	DOMENICO	VIA 24 MAGGIO,36	S.ANGELO DI G. (CZ)
SPANU	ADRIANO	VIA A.GRAMSCI,15	SORSO (SS)
SPARACIARI	DIEGO	VIA VERZIERE,57	IESI (AN)
SURACE	SANTO	VIA SERRASPIGA,5	COSENZA
TAMA'	ALDO	VIA NAZIONALE,51	LETOJANNI (ME)
TERRALAVORO	ROBERTINO	VIA TIVOLI ,6	GIFF. DEI CASALI(SA)
TIBERIO	GAETANO	VIA SUPPORTICI,16	SEPINO (CB)
TICCA	MARCO	PIAZZA S.GIORGIO,6	OLIENA (NU)
TRAPANI	ANGELO	VIA MADONNA DEL CARMINE,57	VALLECORSA (FR)
VENTURI	LEONARDO	VIA VOCABOLO,230	TERNI
VERNUCCIO	TOMMASO	VIA PIETRAFITTA,26	FIRENZE
VINCENTI	ROBERTO	VIA BERGEGGI,5	ROMA
VINCIGUERRA	ANGELO	VIALE ITALIA ,333	AVELLINO
VISCO'	GASPARE	VIA S.NICOLO',2	ALCAMO (TP)
ZEPPONI	MAURIZIO	VIA S.MARIA LA ROCCA,15	TERNI
ZEVIANI	STEFANO	LARGO SALVATORE ZAPPALA'	ROMA
ZOPPI	ALESSANDRO	VIA RAGNINI,4	ANCONA

Terza Compagnia

AGNOLETTI	ROBERTO	VIA AURELIO MELANDRI, 24	FORLI'
ALFIERI	ANGELO	VIA G.D'ANNUNZIO,4	SALERNO
ALLARA CARLIN	SANDRO	VIA FRASSINORO, 38	ROMA
AMADIO	ANDREA	VIA GINORI,44	ROMA
ARGENTINA	GIOVANNI	VIA GIUSEPPE DI SUMMA,189	FRANCAVILLA FON.(BR)
ARRIGONI	LUCA	VIA COSTANZA,55	LIVORNO
AUDINO	NICOLA	CONTRADA TENDA, 4	SIDERNO (RC)
AZZANO	PAOLO	VIA CARDUCCI, 2	CAPRIVA (GO)
BARONE	FRANCESCO	LOC.BERNABO' COOPERATIVA N.CALABRIA	CROTONE (CZ)
BASILI	ROBERTO	VIA CASILINA ,379	ROMA
BATTOIS	PIER	VIA LAZZARO MOCENIGO,3	VENEZIA
BEGHINI	FULVIO	VIA EMILIA EST,181	MODENA
BELLANTI	ALESSANDRO	VIA CESARE BATTISTI,50	MODENA
BELLESIA	ROBERTO	VIALE CADUTI IN GUERRA,58	MODENA
BERALDI	MARIO	C/DA NISSO,34	ROSSANO (CS)
BINI	ANTONIO	VIA NICCOLO' TOMMASEO,12	LIVORNO
BISACCIONI	MARCO	VIA TORTAIA,120	AREZZO
BISSOLA	RENATO	VIA DELLA PACE,7	CASTROLIBERO (CS)
BONGIOANNI	MAURO	CORSO ITALIA,17	MONDOVI' (CN)
BORTOLOTTI	RINO	VIA CENTRO,34	LANZADA (SO)
BUCCELLA	ADRIANO	VIA I. NEVI,287	GIULIANO TEATINO(CH)
CADAMURO	FABIO	VIA BELLESINE,22	MUSILE DI PIAVE (VE)
CALCAGNO	LUCA	VIA VILLA GRANDE,66	VARAZZE (SV)
CAMMARATA	LIBORIO	VIA BORREMANS,79	CALTANISETTA
CANESTRELLI	GABRIELE	VIA ONORATO VIGLIANI	TORINO
CAPERNA	ALEXANDER VINCENZO	VIA AIA CARDILLO, 43	VEROLI (FR)
CARDONE	FRANCESCO	PROVINC. PER S.VITO, 163	BRINDISI
CARELLI	ANDREA	VIA FIORAVANTI,29	MILANO
CARLESSO	RICCARDO	VIA MONTE ORO, 11	S.GIUS.DI CASSOL(VI)
CARRINO	CRISTOFORO	VIALE MARCONI,18	FROSOLONE (IS)
CASAGRANDE	FEDERICO	VIA DI MEZZO CAMMINO, 161	ROMA
CASAZZA	ROBERTO	VIA EMILIO DA POZZO, 39/18	GENOVA
CASELLA	CIRO	VIA MICHELE PIRONT,20	SALERNO
CASERTA	CARLO	VIA PINELLI,1	ROVIGO
CASSARINO	GIUSEPPE	VIA FRATELLI ROSELLI,9	RAGUSA
CASSERI	RICCARDO	VIA CASTELLO DI CIREGLIO,182	PISTOIA
CASTAGNA	MAURIZIO	VIA TOSCANINI,82	MARMATE (VA)
CASTALDO	PASQUALE	VIA SAN GIACOMO DEI CAPRI,125	NAPOLI
CAVATERRA	MASSIMILIANO	VIA REGIONI,31	GENZANO (RM)
CERVELLATI	DAVIDE	VIA GIORDANO,7	BONDENO (FE)
CIARDELLI	ALESSANDRO	VIA CURIEL, 17	STAGNO (LI)
CIARLA	ROLANDO	VAL LAGARINA,37	MILANO
CIMMINO	LUIGI	VIA CAIO PONZO TELESNO,12	TELESE (BN)
CIPRIANI	GIANNI	VIA OVEST 112/5	RIGUTINO (AR)
CIRELLI	ROSSANO	VIA ROMA,39	TALAMONA (SO)
COLELLA	MAURIZIO	VIA F.PEDEMONTE,2/8	SERRA RICCO' (GE)
COMPAGNUCCI	ANDREA	VIA CIMARELLA, 21	MONTECASSIANO (MC)
CONGIU	LUIGI	VIA F.PALADINI,38	CALTANISSETTA
COPPOLI	STEFANO	VIA ABETONE,10	POGGIBONSI (SI)
CORNINI	CLAUDIO	VIA LAGOSCURO,2	PARMA
DAMIANI	CLAUDIO	VIA PESARO, 5	ROMA

DAZZI	LORENZO	VIA PAGASONE,2	SISSA (PR)
DE ROSA	ANTONIO		VILLARICCA (NA)
DE SIMONI	MARCO	VIA DELLE FIAMMEGIALLE,43	OSTIA (RM)
DEL BIANCO	MARCO	VIA G.VERDI	TOPPO DI TRAV.(PN)
DEL POZZO	FRANCESCO	VIA GAGLIANO,70	MANDORIA (TA)
DELFINI	STEFANO	VIA NORICO,4	ROMA
DI BELLO	GOFFREDO	PIAZZA MADAMA, 2	ROMA
DI SEGNI	GRAZIANO	VIA A. MANUZIO, 97	ROMA
DI VEROLI	MASSIMO	VIALE DI VILLA PAMPHILI, 59	ROMA
DOMENICI	ALESSANDRO	VIA SPRONI,66	LIVORNO
D'ANDREA	ALESSANDRO	VIA CARLO AMORETTI, 252	ROMA
D'ANDREA	FABRIZIO	VIA PARIGI,6	TORVAIANICA (RM)
FARACI	GAETANO	VIA NAVARRA,115	GELA (CL)
FERRARA	CARMELO	VIA POGGIO DELL'AQUILA,20	CATANIA
FERRARO	ANDREA	VIA CAVALIERI DI VITTORIO VENETO	CAIRO MONTENOTTE(SA)
FILONE	GIUSEPPE	VIA FELICIA,23	SANTO STEFANO M.(ME)
FIRPO	SIMONE	VIA NAZARIO SAURO, 72	RONCO SCRIVIA (GE)
FOLGORI	FILIPPO	VICOLO DELLA STAZIONE TOR SAPIENZA, 2	ROMA
FONDACARO	ROCCO FRANCESCO	VIA ISONZO,9	PALMI (RC)
FRANCHI	ROBERTO	VIA DUE PONTI,26	CASTELNUOVO GAR.(LU)
FRUTTO	CARMINE	VIA ALFREDO PECCHIA, 3	ALZANO (NA)
FULGERI	SAVERIO	VIA PASUPIO,14	PAVULLO NEL FRIGNANO
FURCI	CRISTIANO	VIA ERNESTO BASILE,89	ROMA
GABBRIELLI	GIANNI	VIA DI RIPOLI,288	FIRENZE
GAGLIASSI	MASSIMO	PZZA S.MARIA LIBERATRICE, 34	ROMA
GALLO	MANUEL	VIA NICOLA FABRIZI, 4	ROMA
GALLUZZO	SALVATORE	VIA UDINE,20	BRINDISI
GALVANO	ENRICO MARIA	VIA SCALO SAN LORENZO, 46	ROMA
GENOVESE	GERARDO	VIA E.LOMBARDI	SALERNO
GENTILE	MARCO ANTONIO	VIA CROCE,54	PAOLA (CS)
GIGLI	LORENZO	VIA SAN GIOVANNI,89	SAN GIMIGNANO (SI)
GIOVANNUCCI	FABIO	VIA ADDA, 35	MONTEROTONDO (RM)
GIULIANO	MASSIMO	VIALE S.PANAGIA,81	SIRACUSA
GOLLUSCIO	GENNARO	VIA SAN MICHELE,91	ROSSANO (CS)
GORI	STEFANO	VIA COSIMO BERTACCHI, 16	ROMA
GREGGI	ANGELO	VIA AURELIA ANTICA, 354	ROMA
GREGORIO	GIANLUCA	VIA AURELIA PONENTE, 274	ARMA DI TAGGIA (IM)
GUARDUCCI	ALBERTO	VIA PITAGORA, 22	PERUGIA
GUGLIELMO	FRANCO	VIA VITTORIO VENETO,136	SIRACUSA
IACOBUCCI	GIOVANNI	VIA ELLERO,47	REMANZACCO (UD)
IANNELLI	GIUSEPPE	VIA RIPAGALLO,12	PONTE (BN)
IMMEDIATA	LUCA	VIA PIACENZA,2	BATTIPAGLIA (SA)
INGARDIA	PIETRO	VIA OBERDAN,6	PIOLTELLO LIMITO(MI)
IORI	TORINO	VIA COLLE ROSA, 23	SUPINO
IRRERA	MAURIZIO	VIA MONTE NERO,21/22	GENOVA
LA BIANCA	SALVATORE	VIA A-4,15	BAGHERIA (PA)
LA VIA	MARCO	VIA GREGORIO VII	ROMA
LAZZARIN	MARCO	VIA BAMBERGA,9	TARVISIO (UD)
LICITRA	GIUSEPPE	VAI NAPOLEONE COLAIANNI,75	RAGUSA
LIMITE	ROSARIO	CONTRADA PIZZO CANNICCHIO	MATERA
LISI	ROBERTO	VIA MIGLIARA, 54	PONTINIA (LT)
LOMBARDI	PIERGIORGIO	VIA RANETTO,11	CASTRO DEI VOL.(FR)
LUSETTI	MORENO	VIA BANCHIERI,5	MODENA
MACRI'	GAETANO	VIA NAPOLI, 16	MESSINA
MAGNO	GIUSEPPE	VIA EUCLIDE	ROSSANO (CS)
MANGANO	GIUSEPPE	VIA TUFOLO	CROTONE (CZ)
MANGHERINI	ROBERTO	VIA CANDIANI D'OLIVOLA	CASALE MONFERR.(AL)
MARANO	LUIGI	VIA ROMA,49	LORETO AP. (PE)

MARANZANA	MAURO	VIA CANTONE BRIENA,73	CASALE POPOLO (AL)
MARESCA	ALFONSO	CORSO GARIBALDI,1	BARONISSI (SA)
MARETTI	CLAUDIO	VIA DELLE CAMPANULE,20	ROMA
MARIN	ROBERTO	VIA ZANUTTO,22	S.DONA'DI PIAVE (VE)
MARIOTTI	FRANCESCO	VIA BASSAGRANDE,29	CARRARA (MS)
MARRONE	SALVATORE	VIA ALASSIO, 37	MAZARA DEL VALLO(TP)
MARSALA	DIMITRI	VIA G.MELI,16	SAN CATALDO (CL)
MARTINA	MARCO	VIA CESINO,5	GENOVA
MASTRANGELO	ALESSANDRO	VIA BAGNO A RIPOLI,33	ROMA
MELONI	LUCA	VIA CANEPARI,31/20	GENOVA
MENGARELLI	ROBERTO	VIA ORAZIO ANTINORI,4	ROMA
MERLINO	GIOVANNI	VIA RIVIERA,103	PESCARA
MIGHELI	MICHELANGELO	VIA ROMA,66	SANTULUSURGIU (OR)
MILANO	ANDREA	VIA MOLINARI,32	COSENZA
MONDIN	DARIO	VIA GERE,42	PORDENONE
MONTALTO	SALVATORE	PIAZZA IGNAZIO CIAIA,4	BRINDISI
MONTRUCOLI	GINO	VIA GRAGNANA,33	CARRARA (MS)
MORELLO	ALESSANDRO	CADIGHIARA, 41	GENOVA
MOSCUZZA	FABIO	VIA PADOVA, 75	SIRACUSA
MOTOLE	LUIGI	VIA AMEDEO AVOGADRO,9	BRINDISI
MUNERATI	NICOLA	VIA FRASSINELLA	ROVIGO
NASI	MARCO	VIA MISTRAL,11	MONTEROSSO GRANA
NATALE	ANTONIO	VIA LABSO,1	PRETURO D.M.INF.(AV)
NERI	GIANLUCA	VIA SETTECROCIARI,4033	CESENA (FO)
NERONI	GIORGIO	VIA PASQUALE REVOLTELLA,78	ROMA
NESTI	MATTEO	VIA S.MARTINO SINZANO,2/E	S.MARTINO SINZ.(PR)
NOIA	RENATO	VIA ENRICO BERLINGUER,7	BARONISSI (SA)
NORIS	ANTONIO	VIA RIANATA,21	GENOVA
OCCHIPINTI	SALVATORE	VIA ALCIDE DE GASPERI,11	RAGUSA
ONELLI	MASSIMILIANO	VIA DELLA REPUBBLICA, 15D	VERBANIA (NO)
ORLANDI	ALFREDO	VIA DELL'ARANCIO,7	CARRARA (MS)
ORSETTI	ADOLFO	VIA GIOVETTO,20	VAGLI DI SOPRA (LU)
PACIOCCO	GIANLUCA	VIA SOBBRERO, 29	TORINO
PAGLINO	VINCENZO	VIA FRATELLI SANTANNA,160	ALCAMO (TP)
PALMIERI	ROBERTO	VIA CORNELIO LABEONE,74	ROMA
PELLEGRINI	LEONARDO	VIA MOCHI,4	LIVORNO
PENTA	COSIMO	VIA PIAVE,58	BRINDISI
PETRANGELI	PIETRO	PIAZZA ZAMAGNA,72/A	ROMA
PETROSINO	MARCELLO	VIA DELLE FILANDE	PELLEZZANO (SA)
PIANCAZZO	NOE'	VIA COLOMBO,141	LAGONEGRO (PZ)
PICCA	DANTE	VIA NAIROBI,40	ROMA
PICCININI	DANIELE	VIA ARMELLONI,7	MODENA
POLACCO	LUIGI	VIA GORIZIA,49	TRENTO
PRIVITERA	VINCENZO	VIA GENERALE CASCINO, 92	CALTANISSETTA
RIGANATI	SANTO	VIA GRAMSCI,45	PALMI (RC)
RITONNALE	MARIO	VIA DANTE ALIGHIERI,8	REGGIO EMILIA
ROSSI	ALESSANDRO	CORSO ROMA,10	S.AGOSTINO (FE)
RUGGIERO	ENRICO	VIA M.CARAVAGGIO,143	NAPOLI
RUGGIERO	ROBERTO	CORSO CRISTOFORO COLOMBO, 81	PAOLA (CS)
RUSCONI	MARCO	VIA MANZONI, 1	CUSANO MILANINO (MI)
SACCHI	ALESSANDRO	VIA S.MARIA DELLA GROTTICELLA,10F	VITERBO
SANTAMARIA	ROBERTO	VIA STAZIONE, 123	TAGGIA (IM)
SBARAGLIA	ANGELO	VIA S.EMIDIO,354	ALATRI (FR)
SCHIASSI	GIANLUCA	VIA MASSONE, 18	BOLOGNA
SCIAN	PAOLO	VIALE DI SCLAVONS,38/1	CORDENONS (PD)
SCILLA	ANTONINO	VIA F.DE SANTIS, 23	MARZARA DEL V.(TP)
SCORDINO	ARMANDO	VIA L. PATANIA, 2	SIRACUSA
SCORPIONI	PAOLO	VIA DELLA COSTANZA, 70	MUGNANO (PG)
SED	MARCO	VIA ETTORE ROLLI,24	ROMA

SICILIANO	MARCO	VIA BARACCHE,29	PAOLA (CS)
SISCA	GIOVANNI	C/DA PETRARO,53	ROSSANO (CS)
SOVRANO	FABIO	PIAZZA SABAUDIA, 5	ROMA
STILLI	NICOLA	VIA BURGIANICO,52A	PISTOIA
TABARELLI DE FATIS	ANDREA	VIA MASO INON	NAVE S. ROCCO (TN)
TAMMARO	MARIO	VIA GIACINTO GIGANTE,39	NAPOLI
TANI	FEDERICO	VIA PISACANE, 8	GUASTICCI (LI)
TEALDI	NICOLINO	VIA ALLA VENA, 50	RIVA LIGURE (IM)
THOMAS	EMMANUEL	VIA P. DEL PEZZO, 54	SALERNO
TROVANELLI	MARCO	VIA VALLE PUCCI,2	LASTRA A SIGNA (FI)
VALENTE	MICHELANGELO	VIA CANCELLO ROSSO	VIBO VALENTIA (CZ)
VALLOCCHIA	FRANCO	VIA CLISIO, 9	ROMA
VALOROSO	BRUNO	VIA AL. MANZONI,11	MOSCUFO (PE)
VITALE	CIRO	VIA C.LIBERTI,3	SALERNO
VITALE	MASSIMO	VIA PICENZA,76	SALERNO
VOLPIN	SERGIO	VIA DEI MULINI,42-D	SARZANA (SP)
ZINI	STEFANO	VIA PICELLI,3	FORMIGINE (MO)
ZOLLO	LUIGI	VIA ANDREA MAZZARELLA,7	BENEVENTO
ZORZETTO	MARCO	VIA COMBE,1	MEANA DI SUSA (TO)
ZULLO	MASSIMO	VIA S.FRANCESCO D'ASSISI,4	APICE (BN)

Quarta Compagnia

ALBANO	CARMINE	VIALE AUGUSTO,79	NAPOLI
ALEOTTI	MARCO	VIA TOSCANA,176/2	BOLOGNA
ALFIER	MARCO	VIA F. STEFANI,10	S.DONA' DI P. (VE)
ALTINER	MARCO	VIA GIOVANNI MORO	BELLUNO
AMBROSINI	RADAMES	VIA CASONA,25	VICENZA
AMORI	AMERICO	P.LE CAIROLI,21	FIANO ROMANO
ANNUNZIATA	FELICE	VICOLETTO PIETRO COLLETTA,9	NAPOLI
ANSELMO	FABRIZIO	VIA ANTONIO BURLANDO,23/B	GENOVA
ARIGO'	GAETANO	VIA COMUNALE SANTO,145	MESSINA
ARIZZI	FABIO	VIA ORTI,21	VERTOVA (BG)
ASTI	ANDREA	PIAZZA XXV APRILE,1	LODI (MI)
ATTARDO	CRISTOFORO	VIA PSAUMIDE,28	RAGUSA
ATTARDO	MARCELLO	PSAUMIDA LOTTO,28	RAGUSA
BALDINO	ANTONIO	VIA MONZONI,20	MARINA DI CARR. (MS)
BARDI	LEONARDO	VIA TIZZANO,91	BAGNO A RIPOLI (FI)
BARONE	CLAUDIO	GIOVANNI G. SCHERILLO,6	NAPOLI
BASTA	GIORGIO	VIA GIACOMO TREVIS,44	ROMA
BATTISTA	FRANCO	VIA CENTOGOCCE,8	LARIANO (RM)
BAULO	MARIO	VIA GAZZERA BASSA,10	VENEZIA MESTRE
BAZZANELLA	MICHELE	VILLAMONTAGNA,81	VILLAMONTAGNA (TN)
BELTRAMME	FABRIZIO	VIA FELICE GROSSI GONDI,95	ROMA
BENNATI	MAURIZIO	VIA CAVOUR,14	FOLLONICA (GR)
BIAGI	RUDI	VIA FIRENZE,12	STAGGIA SENESE (SI)
BLEFARI	GIANNI	VIA SQUARCIABOCCONI,6	PESCIA (PT)
BOTTARO	CORRADO	VIA TREBISONDA,16/9	GENOVA
BRAIA	ANTONIO	VIA MARTIN LUTER KING,28	MATERA
BRANCHINI	ANTONIO	VIA MODENA,234	FERRARA
BRANDANI	MASSIMILIANO	VIA DEL LITORALE,158	LIVORNO
BRESCHI	CLAUDIO	VIA COLLE GIGLIATO,23	PISTOIA
BRIASCO	GIOVANNI	VIA S. GIOVANNI DI QUARTO,3	GENOVA
BUTERA	TOMMASO	VIA RITO,22	PLATANIA (CZ)
CACCIOPPOLI	GIANCARLO	VIA EGNAZIA,72	BRINDISI
CALIFANO	FRANCESCO	VIA ANGELICO,17	FIESOLE (FI)
CANDOLO	ALESSANDRO	VIA S.M. 22,83	MONREALE (PA)
CANTALINI	PIERGIORGIO	VIA XX SETTEMBRE,13/A	L'AQUILA
CAPPANERA	ROBERTO	VIA LUIGI GHERZI,7	GENOVA
CARNEMOLLA	GIUSEPPE	CONTRADA CASTELLANA	MARINA DI RAGUSA
CARNEVALI	MASSIMO	VIA CHIAVICA,5	SAN SILVESTRO (MN)
CAROLLO	TIZIANO	VIALE ZAGABRIA,5	BOLOGNA
CARRATONI	MARCO	VIA PROSPERO ALPINO,76	ROMA
CARRIOLA	RAFFAELE	VIA CASSANO,277	NAPOLI
CASERTA	CARMELO	VIA LONGITUDINALE,22	PELLARO (RC)
CASSOLINO	AURELIO	SALITA S. MARTINO,412	GENOVA
CATINONI	GIANLUCA	VIA TAZIO NUVOLARI,252	ROMA
CATTANI	MARCO	CORSO BELGIO,120	TORINO
CHIAROLANZA	MASSIMO	VIA GARIGLIANO,10	MARANO DI NAPOLI
CIANI	FABRIZIO	VIA SARTORIO,90	ROMA
CIMINELLI	ROBERTO	VIA XX SETTEMBRE,17	FIANO ROMANO
CIOTTO	LEO	VIA BUONANOTTE,27	MESSINA
COCCIA	ALESSANDRO	VIA MONTI DI PIETRALATA,18	ROMA
COLOMBO	CLAUDIO	VIA GIACOMO TREVIS,26	ROMA
COLUSSI MAS	MASSIMILIANO	VIA SILVIO PELLICO,5	BRUGNERA (PN)

CONCILIO	ANGELO	PROL.TO CARLO DE MARCO,9	NAPOLI
COPPI	ALESSANDRO	VIA GALILEO GALILEI,7	FIRENZE
CORTESI	FABRIZIO	VIA SPINOZA,.26	ROMA
COSENZA	GIULIANO	C/DA S. GALDA,126	LAINO BORGO (CS)
COTTONE	ANTONINO	VIA FRANCESCO BARACCA(BOCCA DI FALCO),46	PALERMO
CRUDI	GIULIANO	VIA CAMPASSO,2	GENOVA SAMPIERDARENA
CURIONI	GIOVANNI	VIA RAFFAELLO SANZIO,49	SEREGNO (MI)
DALOISO	GIUSEPPE	VIA BELLANDI,7/D	VADO LIGURE (SV)
DE BIASE	AURELIO	VIA FRACCA CRETA,11	FOGGIA
DE BONA	PAOLO	VIA MONTEGRAPPA,217/B	BELLUNO
DE CAPITANI	CRISTIAN	VIA CESARE BATTISTI,26	SONDRIO
DE CARO	MIRKO	VIA CORDANIERI,32/17	GENOVA
DE FALCO	DOMENICO	VIA MERCADANTE,37	S.VITO DEI NORM.(BR)
DE MASI	PIETRO	LARGO CROCE,43	TEANO (CE)
DE NADAI	VALTER	VIA VITTORIO VENETO,29	PIEVE D' ALPAGO (BL)
DE VALLIER	ZAVERIO	VIA COL DI ROCCA,40	ROCCA PIETORE (BL)
DELLA SANTA	FABRIZIO	VIA DEI MELI,33/F	ROMA
DELL'AGLIO	GIOVANNI	VIA EUROPA,33	NOCERA SUPERIORE(SA)
DI BLASI	LEONARDO	VIA CASTELFORTE,29	PALERMO
DI MUDIO	PIETRO	VIA MARCHIAFAVA,5	SALERNO
DI NATALE	ALESSANDRO	VIA AGOGNA,21/B	NOVARA
DI PAOLOSANTE	ANDREA	VIA GIACOMO BRODOLINI, 37	TERNI
DIFRANCESCO	ANTONIO	VIA LIBERTA',7	CANICATTI' (AG)
D'ACERNO	VINCENZO	VIA LUNGA,17	PAVIA
D'ANDREA	GIORGIO	VIA ALPINI,14/D	LOANO (SV)
D'ATRI	SERGIO	VIA LUCERA,44	FOGGIA
D'AVERSA	ROCCO	VIA MILANO,14	TRICASE (LE)
ESPOSITO	ANDREA	VIALE GUGLIELMO MASSAIA,65	ROMA
ESPOSITO	GENNARO	VIA IRNO ,83	SALERNO
ESPOSITO	ROBERTO	VIA PIGNA,182	NAPOLI
FALCONE	ANTONIO	VIA UGO FOSCOLO,76	TARANTO
FANI	MAURO	VIA FOSSELLO,35	VARAZZE (SV)
FANTOZZI	ALESSIO	VIA PIER CAPPONI,60	FIRENZE
FERRANTE	GIOVANNI	VIA ARCHI CEP LOTTO 23,6	REGGIO CALABRIA
FERRARI	ALESSANDRO	VIA TERNI,13	GAVARDO (BS)
FERRI	GABRIELE	VIA DANTE ALIGHIERI,29	CALCARADI CRESP.(BO)
FICARRA	PAOLO	VIA XXV APRILE,10	LIVORNO
FIORENZA	ANTONIO MARIO	VIALE LETIZIA,3	NAPOLI
FIORETTI	STEFANO	VIA G.B.PIOVERA,12/23	SAMPIERDARENA (GE)
FIORI	FRANCO	VIA FRATELLI CERVI,13	FORLI'
FIZZARDI	MARCO	VIA CREMONA,8	ASOLA (MN)
FONTANA	ROSARIO	VIA DOMENICO COLASANTO,36	CASORIA (NA)
FRACCAROLO	ROBERTO	VIA VOLTA,11	SEVESO (MI)
FRANZE'	ANGELO	CORSO TRIESTE,11	NOVARA
FUCCI	TIZIANO	VICO I GAGLIARDI,10	NAPOLI
GANZERLI	ANDREA	VIA CARANDINI,17	FORMIGINE (MO)
GASPARDO	MASSIMO	VIA LEONARDO DA VINCI,103	UDINE
GASPARRO	GIUSEPPE	VIA S.MARIA AVVOCATA,18	NAPOLI
GATTI	PATRIZIO	VIA ARPIOLA,5	MULAZZO (MS)
GAUDIANO	DONATO	VIA GIOVANNI BOCCACCIO,10	MATERA
GELLI	GIANLUCA	ANTONIO CORAZZI,18	LIVORNO
GELOTTO	ENRICO	VICO LUNGO TEATRO NUOVO,70	NAPOLI
GENTILUOMO	VINCENZO	VIA GANDOLFI,15	ALESSANDRIA
GHINI	GIOVANNI	VIA PERE STORTE,5	FRASSINORO (MO)
GRECO	MASSIMO	VIA ALDO MORO,117	BRINDISI
GRIMALDI	FRANCESCO	VIA PIO XII,19	CASORIA (NA)
GUASTINI	ALESSANDRO	VIA SPARTITOIO,8	PISTOIA
IACOBUCCI	EGIDIO	VIA CESARE BATTISTI,6	AVEZZANO (AQ)
IACONO	GIANLUCA	VIA DELLA COSTITUZIONE,63	RAGUSA

IMPIERI	DANIELE FRANCESCO	VIA VINCENZO SPROVIERI,28	COSENZA
LA NEVE	ROBERTO	VIA SINISCALCHI,1	COSENZA
LAEZZA	MICHELE	CORSO KENNEDY,36	AFRAGOLA (NA)
LEGNANI	STEFANO	VIA MARMOLADA,19	VARESE
LEGOVICH	ALESSANDRO	BORGARO	TORINO
LEPORE	MICHELE	VIA SALOMONE,86	FOGGIA
LO GIUDICE	ANTONINO	VIA ITALIA,20	SIRACUSA
LO RE	CARMELO ANTONIO	CALA PITRULLI,7	TAORMINA (ME)
LO VOTRICO	SALVATORE	VICOLO PEDAZZO,4	NICOSIA (EN)
LUCAROTTI	SILVIO	VIA LUDOVICA	S. MICHELE DI MOR.
LUSCHI	ANDREA	VIA DEL FAGIANO,9	LIVORNO
MALCHIODI	FLAVIO	VIA PRIVATA COTELLA,11/2	RECCO
MANENTI	RICCARDO	CONTRADA S.PIETRO,22	VELLETRI (RM)
MANGIAPIA	SALVATORE	VIA COMUNALE VECCHIA 3 TRAVERSA,10	PIANURA (NA)
MANTISI	SALVATORE	VIA CONTRADA FONTANELLA	AGRIGENTO
MANZO	MASSIMILIANO	VIA SPINOZA,71	ROMA
MARONE	DOMENICO	VIA FORMIA,21	S.ANTIMO (NA)
MASCELLA	GABRIELE	VIA DELLA RONDINE,16	RIMINI (FO)
MASCHERONA	MARIO	VIA TRENTO,68	SONDRIO
MASSARI	FEDERICO	VIA LELIO ROSSI,15	CARPI (MO)
MASTALLI	DANIELE	VIA DEGLI ASILI,52	LIVORNO
MAURO	GIANLUCA	VIA POPILIA,252-L	COSENZA
MAZZINI	REMO	VIA DANTE ALIGHIERI,43	RIANO (RM)
MEDURI	DOMENICO	VIA PENSIALVANIA,3 CENTRO	REGGIO CALABRIA
MILIOTTI	ANTONIO	VIA CAPORALE VULLO,9	FAVARA (AG)
MOLINARI	ROBERTO	VIA LUIGI FERETTI,9	ROMA
MUSCIACCO	MASSIMO	VIA SANTA MARIA A CUBITO,670	NAPOLI
NICOLETTI	ANTONIO	VIA MARZABOTTO,6	MATERA
NICOTRA	ALESSANDRO	VIA ASCANIO RIVALDI,34	ROMA
NUCERA	ANTONIO	VIA REGGIO CAMPI 2 TROCCO,144	REGGIO CALABRIA
OLIVIERI	MASSIMILIANO	VIA TORRE DI MORENA,78	ROMA
ORLANDI	MAURIZIO	VIA BORGO DI SOPRA,14	RONCIGLIONE (VT)
ORSINO	DEMETRIO	VIA GALILEO GALILEI,63	REGGIO CALABRIA
OTTAVIANI	ALESSANDRO	VIA MORMANNO,11/13	ROMA
PARADISO	ELVIRO	VIA DOMENICO ARATO,12	PARTINICO (PA)
PARISE	ROMOLO	VIA RANGO,2	S.IPPOLITO (CS)
PAROLARI	ALESSANDRO	VIA CARDUCCI,5	SALSO MAGGIORE (PR)
PARRA	STEFANO	VIA FERRUCCIO,93	PARTINICO (PA)
PERA	MARCO	VIA ADUA,2	ROCCA PRIORA (RM)
PERELLO MOSCETTI	ANTONIO	VIA EUGENIO CHIESA, 19	TERNI
PIERONI	PAOLO	VIA LIVIO ANDRONICO,36	ROMA
PIZZUTI	GIANLUCA	VIA MUSSOMELI,60	ROMA
PRESTIGIACOMO	ROSARIO	VIA BAIDA,5	PALERMO
PUNTURI	SANTE	VIA FRANCESCO DI BENEDETTO,71	ROMA
RAFFAELLO	GIUSEPPE	PIAZZA LUIGI STURZO,27/A	FRANCAVILLA FON.(BR)
RENDA	FERDINANDO	VIA MARCONI,18	LAMEZIA TERME (CZ)
RIGHI	STEFANO	VIA 2 GIUGNO,3	BOMPORTO (MO)
ROMANO	VITTORIO	CORSO MEDITERRANEO,10	NAPOLI
ROSSETTI	PATRIZIO	VIA PALESTRO,5	FRASCATI (RM)
ROSSI	SEBASTIANO	VIA BELVEDERE,12	NAPOLI
RUGGIERO	CLAUDIO	VIA KOSSUTH,32	LIVORNO
RUSSO	PACIFICO DOMENICO	CORSO ITALIA,43	AFRAGOLA (NA)
SALOMONE	SALVATORE	VIA ARNO,66	CASANDRINO (NA)
SALVATI	CARLO	VIA MADDALENA PATRIZI,12	TERNI
SANTORO	FRANCESCO	VIA PASSO ZUPPO,36	NASO (ME)
SANTORO	LUCIANO	VIALE FIRENZE ,75	POTENZA
SARACO	ALFONSO	VIA CUPA CASORIA,32	CASORIA (NA)
SCARONE	PAOLO	VIA DELITTA,5/4	QUILIANO (SA)
SCURATTI	PAOLO	VIA XX SETTEMBRE,45	DESIO (MI)

SICURANZA	MASSIMO	VIA FRANCESCO BARBATO,18	ARZANO (NA)
SIGNORELLI	PIETRO	VIA CASSIA,639	ROMA
SMISI	GIORGIO	VIA DEL CALCIO,51	ROMA
TADDEO	PASQUALE	CORSO ITALIA ISOLATO B,57	AFRAGOLA (NA)
TONI	SALVATORE	VIA MURATORI,13	TERNI
TRASCIATTI	RENATO	VIALE PALMIRO TOGLIATTI,790	ROMA
VENTRE	GIUSEPPE	VIA GIANCOLA,2C	AVELLINO
VERONA	MASSIMILIANO	VIA MONTE VODICE,7	UDINE
VEZZANI	CAMILLO	VIALE RIMEMBRANZE,20	RODIGO (MN)
VICINI	PAOLO	VIA MAGRETTI,2/13	GENOVA
ZANGARI	LEONARDO GIUSEPPE	VIA S.VENERE,16	VIBO VALENTIA M.(CZ)
ZOLI	MASSIMILIANO	VIA ANTONIO BALDUCCI,21	FORLI'

Quinta Compagnia

ACCALAI	ALESSANDRO	VIA GIARDINI,6	BORGH.S.SPIRITO (SV)
ACERBIS	GIANLUCA	VIA GRUMASONE,5	ALZANO LOMBARDO (BG)
ALBANESE	MASSIMO	VIA LEPANTO,5/A	MARINA DI GIO.I.(RC)
ALECCI	DOMENICO	VIA VILLA AURORA,6	REGGIO CALABRIA
AMANTE	CARLO	VIA ACERBI,73	PAVIA
ANCILLOTTI	GUIDO	VIA SETTEMBRINI,52	MILANO
ANTICOLI	FABRIZIO	VIA SESTO CELERE,12	ROMA
AZZOLINI	MARCO	VIA VALBRINA,20	CASONI DI LUZZ.(RE)
BASILI	MARCO	VIA DEL QUADRARO,21	ROMA
BATTAGLIA	PIERO	VIA SARDI,39	LIVORNO
BEDOCCHI	ALESSANDRO	VIA TOMMASO ALBINONI,12	REGGIO EMILIA
BENUCCI	MASSIMILIANO	VIA S.MICHELE,1	CASOLE D'ELSA (SI)
BERNINI	RAFFAELE	VIA DELLA COOPERAZIONE,2/A	S.PIETRO IN C.(BO)
BERTOLINI	ALBERTO	VIA FRATELLI CAIROLI,9	CREMONA
BICH	FABRIZIO	VIA STAZIONE,42	CHATILLON (AO)
BIGGI	MICHELE	VIA B.ORDONEZ,22	CARRARA (MS)
BIONDI	GIANLUCA		S.VITTORE DI C. (FO)
BOCHICCHIO	GIUSEPPE	CONTRADA BARAGIANO ,88	POTENZA
BOGNOLO	ANTONIO	VIA TICINO,8	GORLE (BG)
BOMBARDIERI	ALDO	VIA FOPPA,27	VILLA DI TIRANO (SO)
BOSCARATTO	ALESSANDRO	VIA SERNAGLIA ,20	CONEGLIANO (TV)
BOSSI	SERGIO	VIA SIMONOTTI,18/C	BORGOMANERO (NO)
BRAIDO	IVAN	VIA BIFERNO,1	ROMA
BRUNOD	FABRIZIO	VIA CHEZ-CROISET,20	FENIS (AO)
BUCCI	BIAGIO COSIMO	VIA MONTEGRAPPA,29	FRAGAGNANO (TA)
BUCELLA	FABRIZIO	VIA TORRACCIA DI AGUZZANO,13	ROMA
BURGASSI	RENATO	VIA GALILEI,2	LARDERELLO (PI)
CALABRESE	MARIO	VIA CESARE BATTISTI,17	TARANTO
CALANCA	CLAUDIO	VIA PESCERELLI,82	S.PIETRO IN C.(BO)
CALCATERRA	GIORGIO	VIA CRISTOFORO COLOMBO,6	RHO (MI)
CALDAROLA	MARCO	VIA CROTONE,9	CATANZARO LIDO
CALLEGARI	LUIGI	VIA ROMA,57	PIEVE PORTOMOR. (PV)
CANDELIERE	VITALIANO	VIA NUOVA,29	CATANZARO
CANGIANO	LUCA	VIA EMILIO BIANCHI,7	VITERBO
CANINI	GIANLUCA	VIA MONTE GENNARO,55	MARCELLINA (RM)
CAPRARELLA	FRANCO	VIA DE GASPERI,21	DESIO (MI)
CAREI	ALESSANDRO	VIALE DE FILIPPIS,68	CATANZARO
CARICARI	ENZO	VIA LETTICUGNA,105	SIDERNO MARINA (RC)
CAROBBIO	CESARE	STRADA CHIESA NUOVA,10/B	MANTOVA
CAROLEO	LUIGI	VIA GRADONI GIGLIO,56	CATANZARO
CASTAGNA	GIORGIO	VIA ZADEI,58	BRESCIA
CASTELLI	SILVIO	VIA ANTONIO GRAMSCI,212	LANUVIO (RM)
CATALLI	MARCO	VIALE DIAZ,17	VICO PISANO (PI)
CAVALLARO	OTTAVIO	VIA PAPALE,10	CATANIA
CERA	LORENZO	VIA FRANCESCO CATEL,25	ROMA
CERRAI	ALESSANDRO	VIA FOSSO NUOVO,91	LATIGNANO (PI)
CERUTTI	CARLO	VIA ARONA,97	BORGOMANERO (NO)
CHIACCHIERONI	GIORGIO	VIA CIVIDALE DEL FRIULI,4	ROMA
CHIARUCCIA	LUCIANO	VIA FRANCESCO CRISTOFARI,16	VITERBO
CIABURRI	IVO	VIA LOCKE,15/D	ROMA
CIMARRA	ROBERTO	VIA RIO MAGGIORE,1	CIVITA CASTELL. (VT)
CIOTTARIELLO	VITO	VIA CRISTOFORO COLOMBO,4	BATTIGLIA (SA)

CIPOLLINI	CORRADO	VIA SAN BRUNO,16	PARMA
CIRCIELLO	ANGELO	VIA ETTORE VALENTINI,17	FOGGIA
CONIGLI	ALDO	VIA ALESSANDRO DELLA SETA,11	ROMA
CONIGLI	MASSIMO	VIA ALESSANDRO DELLA SETA,11	ROMA
CONSANI	LUCA	VIA LUNGO MONTE PISANO,15	CALCI (PI)
CONTE	VINCENZO	VIA NETTUNO,51	TARANTO
CORRADINI	MARCO	VIA GIOVANNELLI,22	CARANO (TN)
CORSINI	VITTORIO	VIA ACERBI,27	MANTOVA
COSENTINO	GIUSEPPE	C/DA ROTALE,32	RIVELLO (PZ)
CRIMOLINI	MARCO	VIA I. GIORDANI,110	ROMA
CRUPI	MARIO	II TRAVERSA CORSO GARIBALDI,20	SIDERNO MARINA (CZ)
CULCASI	SALVATORE	VIA ROCCAZZO,27	PALERMO
CULTRONE	SALVATORE	VIA PIETRO NENNI,89	VITTORIA (RG)
DE MANZONI	GIORGIO	VIA ANGELO REMO,14	VERONA
DE SILVESTRI	PIETRO	VIA SESTO CELERE,6	ROMA
DELLA PUTTA	ANTONIO	VIA CAMPO MARTE,26	BRESCIA
DELLA PUTTA	RENATO	VIA CAMPO MARTE,26	BRESCIA
DELLAGAREN	GAETANO	FRAZ.QUARTO SUPERIORE,27	FRAZ.QUARTO S. (AT)
DESAYMOZ	MARCO	VIA REGIONE AMERIQUE,1	QUART (AO)
DI BENEDETTO	ALESSANDRO	VIA UMBERTO,5	SANREMO (IM)
DI MARIANO	FRANCESCO PAOLO	VIA SAN CIRO,55	PALERMO
DI NARDO	DIEGO	VIA SICILIA,1	ALBANO LAZIALE (RM)
DI NORSCIA	LINO	VIA GABRIELE D'ANNUNZIO,106	SAN REMO (IM)
DI VINCENZO	MASSIMILIANO	VIA F. NANSEN,100	ROMA
D'ANDREA	ROCCO	CONTRADA MALVACCARO,75	POTENZA
D'URSO	SALVATORE	VIA RISORGIMENTO,135	MESSINA
ECCLI	SILVANO	VIA ORATORIO,3	GRUMES (TN)
FABBRI	MASSIMO	VIA FRANCESCO TORRACA,2	ROMA
FALBO	CARMINE	VIA PREMUDA,19	REGGIO EMILIA
FERRARESE	LUCA	VIA DEI MILLE,220/A	MARDIMAGO (RO)
FERRETTI	LAMBERTO	PIAZZA DELLA LIBERTA',22	PINETO (TE)
FERRON	MASSIMILIANO	VIA PONTINA KM 78.600	LATINA
FICI	MAURIZIO	VIA CIACCULLI,215	PALERMO
FILABOZZI	ANDREA	VIA DEI LAMPUGNANI,34	ROMA
FONIO	CLAUDIO	VIA XXV LUGLIO,28	LIDO DI CAMAIORE(LU)
FORMICA	GIANLUCA	VIA CAMPO BARBARICO,43	ROMA
FRACASSA	MAURIZIO	VIA DEI PLATANI,179	ROMA
FRANCHI	LUIGI	VIA MONTEVERDI,18	MILANO
FRANCHI	RICCARDO	S.S. 73 PONENTE,48	SIENA
FRIXIONE	ANDREA	VIA RIO TORBIDO,2/A4	GENOVA
GEMIGNANI	GIANLUCA	VIA CESARE BATTISTI,18/E	TORRE DEL LAGO (LU)
GHIRETTI	RICCARDO	PIAZZA LIBERTA',3	CANTELLO (VA)
GIANNECCHINI	CRISTIANO	BORGO LISCI,93	SALINE VOLTERRA (PI)
GIARI	FABIANO	VIA BARCA DI NOCE,158	S.FREDIANO A VII(PI)
GIORGI	GABRIELE	VIA ULISSE DINI,224	GELLO(S.G.TERME)(PI)
GIOVANNELLI	CARLO	VIA TRENTO,109	SALERNO
GOGLIA	LUIGI	VIA RIO MOZZO,5	CIVITA CASTELL. (VT)
GRAZIANO	SALVATORE	VIA MESSINA MARINE,445/A	PALERMO
GRECO	FLAVIO	VIA SOLIMA,82	GENOVA
GREMIZZI	FABIO	VIA DIEGO SIMONETTI,72	OSTIA (RM)
HOFER	ALOIS	VIA LE CAVE,3	FORTEZZA (BZ)
IACOBBI	MASSIMILIANO	VIA EDUARDO DAL BONO,1	BRINDISI
IACUITTI	FABIO	VIA MUZIO ATTENDOLA,32	ROMA
IANNONE	PIERPAOLO	VIA PER BOTRICELLO SUPERIORE,19	BOTRICELLO (CZ)
INDELICATO	FRANCESCO	VIA PIETRO MICCA,1	RAGALNA (CT)
INSOGNA	GAETANO	VIA S. FRANCESCO D'ASSISI, PAL. P	TARANTO
INVERNI	ANDREA	VIA POLESINE,2	MILANO
LASCIALFARI	RICCARDO	VIA MONTELERO,155	LIVORNO

LAURENZI	MICHELE	VIA LORENZO QUARTIERI,75	FORTE DEI MARMI(LU)
LECCESE	BIAGIO	VIA MACCARINA,16	NOVI LIGURE (AL)
LELLI	LUCA	VIA BOITO,305	CESENA (FO)
LOMBINI	FRANCO	VIA SARA LEVI NATHAN,19	FORLI'
LONGINO	GIUSEPPE	VIA DEI LANDI,11	GENOVA
LUCCHESE	GIUSEPPE	VIA PRINCIPE S. GIUSEPPE,19	PALERMO
MALLAMACE	FRANCESCO	VIA TRABOCCHETTO PRIMO,46	REGGIO CALABRIA
MALLIMACI	AGOSTINO ROMANO	VIA MASTRO PIETRO,132	MONTEBELLO ION. (RC)
MANCINI	FRANCO	VIA VECCHIANO,22	ROMA
MANDALA'	GIUSEPPE	VIA LUIGI MASCHERPA,34	PALERMO
MARCIANO	LUIGI	VIA SALVATORE DI GIACOMO,27	NAPOLI
MARFIA	GIOACCHINO	VIA VITTORIO EMANUELE,267	ALTOFONTE (PA)
MARIANI	GIANLUCA	VIA T. D'AGUZZANO,5	ROMA
MARSEGLIA	ANTONIO	VIA MANERBA,8	FOGGIA
MARUSIG	FABRIZIO	VIA SAN LORENZO,112	RONCHI DEI LEG. (GO)
MAZZARONE	EMILIO	VIA TIRRENO,54	POTENZA
MELITA	DAVIDE	VIA NICOLA ZINGARELLI,2	ROMA
METE	BIAGIO	VIA VITTORIO BARLETTA,19	SALERNO
MILLIERY	DIDIER	FRAZ.CERELLAZ ,28	AVISE (AO)
MION	MAURO	VIA AMASENO,1	LATINA
MONTEFORTE	VALERIANO	VIA OTRANTO,42	UGGIANO LA C. (LE)
MONTESI	ALESSANDRO	VIA FRANCO SACCHETTI,6/H	ROMA
MONTICOLI	IVAN	VIA DELLE ARTI ,15	LIGNANO SABB. (UD)
MONTUORI	DANIELE	VIA INDIPENDENZA,9	BUSTO ARSIZIO (VA)
MORETTI	GIANLUCA	VIA F.A.GUALTERIO,60	ROMA
MOSCATO	FRANCESCO	VIA BARACCONE,6	GALLINA (RC)
MOSCO	CARLO	VIA TIGOR,12	TRIESTE
MUNARETTO	MASSIMO	VIA PAOLO CALVI,16	VICENZA
NANNI	FAUSTO	VIA PALAZZOLE,3	FIUMANA DI PR. (FO)
NERVI	PIERANGELO	VIA B.MAGGI,49	BRESCIA
NICOLANTI	FABRIZIO	VIA CASSIA,1110	ROMA
OLIVETTI	MIRKO	VIA BARTOLOMEO LORENZI,14	VERONA
ORLANDO	ENRICO	VIA FONTE SAN BUCO,156	AGNONE (IS)
PALLANTE	MARCO	PIAZZA BARTOLOMEO DELLA QUEVA,8	TIVOLI (RM)
PALMITELLI	GIACOMO	VIA SCHIPANI,33	CATANZARO
PALUMBO	DAVIDE NICOLA	VIA R.PERLA,13	S.MARIA CAPUA V.(CE)
PATANE'	ROSARIO	VIA LUIGI STURZO,35	S.MARIA CAPUA V.(CE)
PAVESI	LUCA	VIA CODA,24	BIELLA (VC)
PELUSO	ROSARIO	VIA FARACE,7	CATANIA
PERLINI	DAVIDE	VIA VALENTI,5	TALAMONA (SO)
PETRACCHI	LUCA	VIA MENICHETTI,33	LIVORNO
PETRELLI	GIANBATTISTA	VIA MAZZONI,8	TALAMONA (SO)
PETRINI	LORIS	VIA C.MONARI,4	FORLI'
PETRUZZELLI	ANGELO TIZIANO	VIA MICHELANGELO,206	LUCERA (FG)
PETTIK	MAURIZIO	VIA CAVALCANTI,8	TREZZANO S. NAV.(MI)
PIANI	CORRADO	VIA ROSSI,2	ALBOSACCIA (SO)
PICCINELLI	ROBERTO	VIA TORRETTA,19	BERGAMO
PISTORIO	CARMELO	VIA MEDAGLIA D'ORO,1	CATANIA
POLICI	ALESSANDRO	VIA TARQUINIO COLLATINO,15	ROMA
POLIZZOTTO	GIANFRANCO	VIA VALFAVARA,50	ROMA
POMONI	ALAN	VIA DEI BOSCHI VECCHI	COSIO (SO)
PONTIERO	GUERINO	VIA SALEMI,6	CATANZARO
PRENNA	SERGIO	VIA PRINCIPESSA MAFALDA,9	BUSTO ARSIZIO (VA)
PRIOLO	STEFANO	VIA MONTEZOVETTO,12/6	GENOVA
PROIETTI	MAURIZIO	VIA CALPURNIO PISONE,103	ROMA
RAPACCHI	ANDREA	VIA AGNINI,4	REGGIO EMILIA
ROGGI	ENRICO	VIA S. SEVERINA,30	ROMA
ROMEO	CARLO	VIA SERRADIFALCO,242	PALERMO
ROSELLA	PAOLO	VIA GAETANO FUGGETTA,73	ROMA

ROZZI	CLAUDIO	VIA EFISIO ORANO,15	ROMA
SAINO	FABIO	VIA SCAVINI,2/A	NOVARA
SALMI	MICHELE	VIA V.BARLAAM,18	FERRARA
SALVI	ADRIANO	VIA DEL FOSSO DI S.MAURA,134	ROMA
SANTARELLI	STEFANO	VIA ANGOLO FILIANI	PINETO (TE)
SCALA	SALVATORE	VIA PERLA,12	S.MARIA CAPUA V.(CE)
SCALI	MAURIZIO	VIALE ITALIA,193	LIVORNO
SCARAFILE	GIUSEPPE	VIA SAVOIA,198	FRANCAV.FONTANA (BR)
SIANI	MASSIMO	PROLUNGAMENTO CORSO MARCONI,1/A	CAVA DEI TIRRENI(SA)
SMERIGLIO	DOMENICO	VIA MANZONI,13	TROINA (EN)
TELESCA	GIORGIO	VIA RIFREDDO,31	PIGNOLA (PZ)
TINCA	LUCA	VIA SAN CARLO,40	LIVORNO
TONDELLI	PAOLO	VIALE CRISPI,5	MILANO
TORRICELLI	MORENO	VIA RIPAMONTI,14	INVERIGO (CO)
TREVISAN	LEWIS	VIA MATTEOTTI,33	QUARTO D'ALTINO (VE)
VADALA'	ANTONINO	CORSO CAVOUR,106	MESSINA
VALORI	ROBERTO	VIA DELLA CASERMA,2	ROSIA (SI)
VASSALLO	PASQUALE	3 TRAVERSA PERRONE CAPANO,111	NAPOLI
VIOLA	DOMENICO	VIA MONTELUNGO,4	LAMEZIA TERME (CZ)
VOLTURNO	LEONARDO	CONTRADA CERRETA,27	POTENZA
ZAMA	PIERLUIGI	VIA BONOLI,28	LUGO (RA)

Sesta Compagnia

ADAMO	NICOLA	VIA TIRRENO ,42	POTENZA
ALDINI	DENIS	C.SO VITTORIO EMANUELE,113	MODENA
AMATEIS	MARCO	VIA S.CROCE,27	VIGNOLO (CN)
AMMANNATI	RENATO	VIA TIBURTINA,126	ROMA
ANELLI	ALESSANDRO	VIA GAMMARANA,18	TERAMO
ANTINUCCI	ANDREA	VIA OTTAVIANO PETRUCCI,34	TORRE IN PIETRA(RM)
ASSENZA	ALESSIO	VIA PIERIN DEL VAGA,6	PISA
ASSUMMA	MASSIMO	VIA S. SPERATO DIR MESSINEO,10	REGGIO CALABRIA
BARDONI	LUIGI	VIA REGIONE CROCETTA,32	VILLAFR.D'ASTI (AT)
BARELLI	ROBERTO	VIA MASINA,87	MILANO
BARRECA	ALESSANDRO	VIA MODENA,2	REGGIO CALABRIA
BATTISTI	CARLO	VIA MARINI,22	BRESCIA
BENCINI	SANDRO	VIA DI PASTINE,16	BARB. VAL D'EL.(FI)
BENELLI	ROBERTO	VIA VITTADINI,7	PAVIA
BERTONE	LUCA	VIA GIUSEPPE MUSSI,16	ROMA
BIN	FABRIZIO	PIAZZA NAZARIO SAURO,18	TORINO
BLASI	AMERICO	VIA C.PISACANE,1	SALERNO
BRESCIANO	GIOVAN BATTISTA	VIA DELL'ANGELO,20	TRAPANI
BRUNINI	ANDREA	SALITA DEL POGGIO,4	CARRARA (MS)
CALCIO	GAUDINO MARCO	VIA TERNI,48	TORINO
CANNAMELA	MARCO	VIA DELLA VITE,60	TRAPANI
CAPECCHI	MASSIMO	VIA PIAVE,37	GROSSETO
CARBONARI	AMEDEO	VIA REMIGIO FARNETTI,19	FRASCATI (RM)
CARTA	FRANCESCO	VIA LAGO D'ISEO,22	COSTABISSARA (VI)
CASOTTI	ALESSANDRO	VIA DELLE PIAGGIE,2075	PISA
CASTELLUCCI	MAURIZIO	VIA SILVANO ROSSI,4	S.COLOMBANO (FO)
CASTOLDI	MASSIMO	VIA LOVATI,37	PAVIA
CASTORO	VITO	VICO GIUSEPPE VERDI,12	GRUMO APPULA (BA)
CATONI	ALESSANDRO	VIA MARCONI,116	BAGNO DI GAVORR.(GR)
CAVALLI	PAOLO ROMANO	VIA ANTONIO CESARI,69	ROMA
CAVANNA	LUCA	VIA RAGGI,14	MOLARE (AL)
CAVANNA	STEFANO	VIA DOTT. PIO ALBARETO,9	MOLARE (AL)
CERBONESCHI	MAURIZIO	VIA PRAGA,1	FOLLONICA (GR)
CERRI	PINO	VIA TORREMONTANARA,106	TORREVECCHIA T. (CH)
CHECCHI	ANDREA	VIA SARZANESE,67/B	MASSAROSA (LU)
CIANFLONE	FABIO	VIA GAETANO PREVIATI,24	ACILIA (RM)
CLEMENTI	MARCO	VIA S. FRANCESCO D'ASSISI,69	LORETO (AN)
CORTI	MARCO	VIA UGO RINDI,27	PISA
COSTANZO	SEBASTIANO	VIA BOSCO,407	CATANIA
DE GABRIELE	STEFANO	VIA DELLA LIBERTA',61	LIZZANELLO (LE)
DE PAYR	WOLFGANG	VIA MADERNETO,18	APPIANO (BZ)
DELLA GIOVAMPAOLA	MARCO	VIA RESSI,22	MILANO
DI DONATO	MASSIMO	VIA DOMENICO GUADALUPO,17	SALERNO
DI LEGGE	ADAMO	VIA FRANCESCO CRISPI,13	PORTO CANNONE (CB)
DI MURO	ALBERTO	VIA XX SETTEMBRE,41	CUNEO
DIANA	FABRIZIO	LARGO CAGLIERO,7	FRASCATI (RM)
DISIMONE	PAOLO	VIA MARCO POLO,19	CAMPOB. DI MAZ.(TP)
DONNINI	STEFANO	VIA LOMBARDIA,12	FOLLONICA (GR)
DRI	ROBERTO	VIA TOLMEZZO,5	PORPETTO (UD)
D'AMELIO	NICOLA	VIA LAZIO ,3	NAPOLI
D'AMICO	PIETRO	VIA GALELMO,225	MISTERBIANCO (CT)
D'ANGELO	NICOLA	VIA GIORGIO PITACCO,4	ROMA

D'ATTOMA	GIUSEPPE	VIA DELL'ACCIAIO,62	GENOVA
EMILI	MARCO	VIA PASSERO SOLITARIO,7	ROCCAPRIORA (RM)
ESPOSITO	MASSIMO	VIA F.SAVERIO CORRERA,83	NAPOLI
FIENGO	ANGELO	VIA BOSCO LUCARELLI,4	BENEVENTO
FINELLI	MAURO	VIA PIGNA PARCO PRIMAVERA TUORO	CASERTA
FIORE	FRANCESCO	VIA VELICI,13	MOLARE (AL)
FIORELLI	MASSIMILIANO	VIA SOLFERINO,3	FRASCATI (RM)
FIORENZA	VINCENZO	VIA DEL LEGNO,112	TRAPANI
FONTANI	ALESSANDRO	LOC. GRANAIONE,74	CAMPAGNATICO (GR)
GALIULO	ANTONIO	V.LE MARCO POLO, 13	LECCE
GALLEANO	MAURIZIO	VIA CHIAPPE,26	PIEVE LIGURE (GE)
GALLUZZI	MARCO	VIA ATENE,43	CIAMPINO (RM)
GAMBINO	ANGELO	VIA GRACEFFO,4	AGRIGENTO
GARCEA	DOMENICO	VIA MATTIA PRETI,14	CATANZARO
GILIBERTI	ROSARIO	VIA MADONNA DI FATIMA,108	ERICE CASASANTA (TP)
GIORDANO	FABIO	VIA VASCO DI GAMA,157	OSTIA LIDO (RM)
GRAISS	EGON	VIA SETTEQERCE,152	SETTEQERCE (BZ)
GRIPPA	GIUSEPPE	VIA VILLA CORVO,47	AVIGLIANO (PZ)
HELL	WERNER	VIA MONTICOLO,74/A	APPIANO (BZ)
IANNI	ANDREA	VIA GIUSTI,36	CALENZANO (FI)
IMPARATO	MATTEO	VIA S.EREMITA,23	SALERNO
INNOCENTI	NELLO	VIA AMBULANTI,2	SERRAVALLE PIST.(PT)
JOGNA PRAT	ANDREA	VIA CESARE DELL'ACQUA,43	TRIESTE
KELEMENIC	SERGIO	VIA DELLE DOCCIE,11	TRIESTE
LA MONICA	RICCARDO	VIA TORQUATO TASSO,81	PIAZZA ARMERINA(EN)
LANG	PAUL	VIA LONGOMOSO,3	RENON (BZ)
LAURETI	MARCO	VIA AVIDIO CASSIO,32	ROMA
LEGGIO	VINCENZO	VIA MARIANNINA SCHININA',4	RAGUSA
LEO	ANDREA	VIA GHIRLANDAIO,41	TRIESTE
LIBERTI	LEONARDO	PIAZZA S. MODESTO,43	BENEVENTO
LO POLITO	ANTONIO	VIA GIOSUE'CARDUCCI,7	CASTROVILLA (CS)
LOIOTILE	ANTONELLO	VIA PIEMONTE,6	FALCONARA (AN)
LOLLI	ROBERTO	VIA S.SEBASTIANO,47	ROCCA PRIORA (RM)
LONDEI	ANDREA	V.LE DEI COLLI PORTUENSI,52	ROMA
LOSIGNORE	DAVIDE	VIA BENEDETTO CROCE,18	MATERA
MACELLARI	FABIO	VIA G.M.CONFORTI,7	ROMA
MACRI'	FABIO	VIA CUTRO,71	CROTONE (CZ)
MAFFUCCI	GIANFRANCO	VIA MATILDE DI CANOSSA,17	ROMA
MARCHESINI	DAMIANO	VIA FELICE FELICIANO,10	VERONA
MARTINICO	SALVATORE	VIA MARSALA,331	TRAPANI
MARUCA	PASQUALE	VIA SALEMI,9	CATANZARO
MARUCCIA	MASSIMO	CORSO UMBERTO I,214	MARANO (NA)
MASOTTI	VITO LEONARDO	VIA VECCHIA CASA MASSIMA,33	MOICATARO (BA)
MASTROVITO	GIOVANNI	VIA PANELLI,4	LAMA (TA)
MELARANCI	GIORGIO	VIA ALDO MORO,9	GENZANO (RM)
MELILLO	MASSIMO	PIAZZA CANMODESTO,40	BENEVENTO
MERLOTTI	MAURO	VIA GENOVA,6	MORRODORO (TE)
MESSANA	MARCELLO	VIA GAETANO MARTINI,LOTTO 2/C	ALCAMO (TP)
MILICH	CRISTIANO	VIA GORIZIA,25	S.MARTINO B.ALB.(VR)
MILITELLO	CALOGERO	VIA MUNICIPIO,125	S.ELISABETTA (AG)
MISTRETTA	UMBERTO ANTONIO	VIA CURIO DENTATO,3	MILANO
MOLIN	LORENZO	VIA DORSO DURO,908/6	VENEZIA
MORETTI	MAURIZIO	VIA ROMA ,32	RECANATI (MC)
MORETTI	ROBERTO	VIA TOR DE SCHIAVI,363	ROMA
MURA	MASSIMILIANO	VIA CHIOPPO,74	TAVERNELLE (MS)
NAPOLITANO	SAVERIO	CONTRADA SANTISSIMO,36	ATRIPALDA (AV)
NISTICO'	DOMENICO	PIAZZA CASTEL FILARDO,8	CATANZARO
NOBILE	DANIELE	VIA VIRGILIO,17	MESTRE (VE)
NOVAK	MASSIMILIANO	VIA MARCO PRAGA,9/1	TRIESTE

PALOMBI	WALTER	VIA CISTERNOLE,149	FRASCATI (RM)
PARTIPILO	NICOLA	VIA OBERDAN,348	NOICATTARO (BA)
PELLIZZATO	MICHELE	VIA FABIO FILZI,2/A	MIRANO (VE)
PERA	GIANLUCA	VIA XX SETTEMBRE,45	VERCELLI
PERSICO	ANTONIO	VIA PRATAPORCI,44	ROMA
PETRIAGGI	FRANCESCO	VIA CONCA D'ORO,190	ROMA
PIERATTI	PAOLO	SACROFANO CASSIA KM 12100	CAMPAGNANO DI ROMA
PISANI	ALESSANDRO	VIA COETTA,10/A	S.MARTINO B.A.(VR)
PISTACCHI	GIANLUCA	VIA DEI FABI,13	FRASCATI (RM)
PIZZO	GIORGIO	VIA TORINO,61	BOLZANO
POERIO	DOMENICO	VIA COLOSIMO,17	ISOLA DI C.RIZZ.(CZ)
POGGI	MAURO	VIA ARCINAZZO ROMANO,48	ROMA
PORTOGHESE	CLAUDIO	VIA LEONARDI VIGO,43	CATANIA
POZZI	ALESSANDRO	VIA CANADIO,27	VIGEVANO (PV)
QUADRI	ALDO	VIA MARZABOTTO,3	NOVARA
RAGGI	RICCARDO	VIA VIANO,37	LA SPEZIA
RAGNOLI	DANIELE	VIA CASTEL GOFFREDO,7	BRESCIA
RAGUSA	GIOVANNI	VIA CAMPOBASSO,41	CATANIA
RANZANI	FABRIZIO	VIA TOGLIATTI,29	CORBETTA (MI)
REGGIO	DOMENICO	VIA CAPELLINA,19	TORINO
RICCI	CLAUDIO	VIA MORGANTI,2	RAVENNA
RICCI	FABIO	VIA MONTIA,35	CARRARA (MS)
RICCI	MARCO	VIA FELICE CAVALLOTTI,15	MASSA
RIZZO	COSIMO	VIA D.GIOVANNI MINZONI,7	CATANIA
ROBERTI	ALESSANDRO	STR. ST. 140 BIS,10	MARINO (RM)
ROMANO	DOMENICO	VIA G.LASSELLA,2/G	BENEVENTO
RONCA	PAOLO	VIA CORTETEZZONI,6	MARMIROLO (MN)
RONCAN	STEFANO	VIA SIENA,19	GENOVA
ROTOLO	STEFANO	VIA F. BAREGGI,43	DESIO (MI)
ROTONDI	FRANCESCO	VIA VALDAGNO,5	MILANO
RUSSO	MARCO	VIA P. AMALTEO,33	PORDENONE
SABBADINI	GIANLUCA	VIALE BELGIOIOSO,39/A	MANTOVA
SAIVETTO	MARCO	VIA MONTE PASUBIO,7	AOSTA
SAMARITANI	MARCO	VIALE PUGLIE,35	MILANO
SANTACESARIA	GIUSEPPE	VIA VENETO,23	TARANTO
SANTORO	DARIO	VIA VAL LAGARINA,37	MILANO
SCARASCIA	MASSIMILIANO	VIA PROVINCIALE,88	QUERCIA DI AULLA(MS)
SCARSELLA	ANGELO	VIA DUCA DEGLI ABRUZZI	SASSA (AQ)
SILVESTRI	DIEGO	VIA ZANNINI,3	MODENA
SIMONELLI	LUCA	VIA ROMA,15	PIANA BATTOLLA (SP)
SPARANEO	GIUSEPPE	VIA V. GIOBERTI,B/3	BENEVENTO
SPATARO	GIOACCHINO	VIA AGOSTINO DE COSMI,15	VILLA-SETA (AG)
SPINELLI	LORENZO	VIA CROCETTA S. GIORGIO,2	PISTOIA
STEFANATO	GIULIANO	VIA C. PERCOTO,2	PORDENONE
STEFANELLI	IVANO	VIA S.FRANCESCO A RIPA,18	ROMA
STEFANI	DIMITRI	VIA MASI ORNE,42	GRIGNO (TN)
TAMBORINI	LUCA	VIA BUONARROTI, 47	SCHIANNO (VA)
TATAFIORE	GIUSEPPE	VIA S.ROCCO,50	CASTEL VOLTURNO (CE)
TEVERE	RICCARDO	VIA DELLO STORNO,18	MILANO
TODESCHINI	LUCA	VIA GIOVANNI PRATI,47	CASTEL CONDINO (TN)
TOMASELLI	GIUSEPPE	VIA CAPOPASSERO,91	CATANIA
TOSCANO	ROGER	VIA VITTORIO ARGENTIERI,165	MONTENERO DI B.(CB)
TOSI	LUCA	VIA MICHELANGELO,24	BASIANO (MI)
TOTTOLO	STEFANO	VIA VALDEMONEGNE,26	TREVISO
TREMENTINI	FABRIZIO	VIA CARAVAGGI,116	CHIARI (BS)
TROLESE	ENRICO	VIA CANNAREGIO 2279	VENEZIA
TUMMOLO	LUCA	VIALE UNGHERIA,29	SEGNI (RM)
VACCARO	GIOACHINO	VIA DONIZETTI,14/D	SERIATE (BG)
VALLET	MIRKO	VIA PLATTAZ	GRESSAN (AO)
VAZZOLER	MASSIMO	VIA PEDRINA,28	AZZANO DECIMO (PN)

VERCELLINO	PAOLO	P.ZZA MARTIRI DELLA LIBERTA',24	OVADA (AL)
VEZZANI	WALTER	VIALE DEI CIPRESSI,6/16	GENOVA
VINCI	ENZO	VIA AZALEE,46/A	SCIACCA (AG)
VINTI	SETTIMIO	VIA GELA,23	AGRIGENTO
VITTIGLIO	GILBERTO	VIA NUOVA,42	MOLINI DI TRIORA(IM)
ZAFFUTO	ALFONSO	VIA PIERSANTI MATTARELLA,17	TERMINI IMERESE (PA)
ZAMBELLI	GRAZIANO	VIA CADORNA,6	CORMANO (MI)
ZAMBONI	LUCA	VIA MONTEVERDI,38	PORTO MANTOVANO (MN)
ZAMINATO	ANGELO	VIA MARTINELLI,44	BISUSCHIO (VA)
ZANARDO	MAURIZIO	VIA FRIULI,13/2	SILEA (TV)
ZANONI	MARCO	VIA NESENTE,41/6	VERONA
ZORTEA	SANDRO	VIA ROMA,16	OSPEDALETTO (TN)

Settima Compagnia

ABATIELLO	DANILO	VIA FLAVIO STILICONE,314	ROMA
ALFARE' LOVO	RENATO	VIA SOPALU',12	COMELICO SUP. (BL)
ALOISANTONI	VINCENZO	VIA SALUZZO,20	ROMA
ALOISI	MAURIZIO	VIA CASSIA KM 28.300	CAMPAGNANO DI ROMA
AMADEI	GIANLUCA	CORSO MARTINETTI,34/A/24	GENOVA
ANATRA	FRANCESCO	VIA GIUSEPPE PIANELL.21	PALERMO
ANDREANI	ENRICO	VIA CARLO CORSI,8/1	SESTRI PONENTE (GE)
ANDREINI	SIMONE	VIA MARINO CAPPELLI,6	PIENZA (SI)
ANGHER	FRANCESCO	VIA M F NOBILIORE ,140	ROMA
BAGGIO	PAOLO	CORSO G.FERRARIS,101	TORINO
BARBIERI	FABRIZIO	VIA GRAMSCI,11	MIGL.PISANO (PI)
BARRI	MARCO	VIA CIMITERO,23	DUBINO (SO)
BASOCCU	LUCA	VIALE TRASTEVERE ,66	ROMA
BELLONE	VITO	LARGO GIULIANA,2	PALERMO
BELLOSSI	PAOLO	VIA PAIETTA,19	COSSATO (VC)
BELTRAME	MASSIMILIANO	VIA CORTE NUOVA,2891	CASTELLO (VE)
BENEDETTI	EMANUELE	VIA A. PALLADIA,44	MARGHERA (VE)
BERNARDO	BENEDETTO	CONTRADA BUKKURAM,21	PANTELLERIA (TP)
BERTIZZOLO	MARIO	VIA NUOVA,16	ROANA (VI)
BERTONI	MAURO	VIALE ITALIA ,31	BAGNOLO MELLA (BS)
BERTUZZO	QUIRINO	VIA CESARE PAVESE,13	ALTE CECCATO (VI)
BIANCHI	CORRADO	VIA FRISIA,23	MERATE (CO)
BIGGI	MASSIMO	VIA ROBERTO LEPETIT,47	ROMA
BIONDI	WARNER	VIA PALESTRINA,20	NICHELINO (TO)
BIZZARRI	RICCARDO	VIA MADONNA DEL RICCIO,1	PERUGIA
BONURA	GAETANO	VIA LEONARDO DA VINCI,196	PALERMO
BOSONI	MASSIMO	VIA GIUSTI,17	CASCIAGO (VA)
BOTTAZZI	MASSIMILIANO	VIA CERVETI VIGNOLO,2	S.M.LIGURE (GE)
BRAMANTI	DOMENICO	VIA GIOVANNI XXIII,21	AUGUSTA (SR)
BRENCI	ERMANNO	VIA S.BARTOLOMEO,130	PONTE SAN GIOV.(PG)
BROGLIO	MARCO	VIA GUARDIA PIEMONTESE,119	ROMA
BULLO	STEFANO	VIA CIARDI,26	MESTRE (VE)
BUSSI	MASSIMO	VIA BELLUNO,21	TEMPIO PAUSANIA (SS)
BUTTUS	DANIEL	VIA RE DI PUGLIA,17	S.VITO AL TORRE (UD)
CAMILLI	MARCO	VIA STANISLAO AURELI,89	MORICONE (RM)
CAMPAGNOLI	MARCELLO	VIA BONA,47	TORINO
CANGINI	GIANLUCA	VIA VITTRIO VENETO, 3	MELDOLA (FO)
CAPONE	ALFREDO	VIA GIACALONE,4	PALERMO
CAPPELLETTI	EMANUELE	VIA FRATELLI TOSELLI,4	MALNATE (VA)
CAPPELLETTI	GILBERTO	VIA A. MANZONI,4	PIAN CASTAGNAIO (SI)
CAPUANI	CATALDO	VIA DELLE ALLODOLE,39	ROMA
CAPUTO	SALVATORE	VIA CASTEL DI LAMA,31/A	ROMA
CARAMICO	VINCENZO	VIA A.RESCIGNO,48	CASTEL S.GIORGIO(SA)
CARDARELLI	ROBERTO	VIA S.VALENTINO, 13	FILACCIANO (RM)
CARDINALI	SERGIO	VIA S.GALGANO,11	PERUGIA
CARFORA	GIANCARLO	VIALE DEI TIGLI,52	PERNATE (NO)
CAROSI	FABIO	VIA FERRUTI,8	MONTOPOLI DI S. (RI)
CASER	FABIO	VIALE REPUBBLICA,58/A	CHIOGGIA (VE)
CASTELLANO	PAOLO	VIA LAGO DI VIVERONE,14	TARANTO
CASTIELLO	GIUSEPPE	VIA BOVIO,84/A	BARI
CAVANA	ALESSANDRO	VIA ROMANIA,25	VERCELLI
CECCONI	GIANLUCA	LUNGOTEVERE PORTUENSE ,160	ROMA

CENCETTI	NICOLA	VIA S. CATERINA,27	POGGIBONSI (SI)
CENSI	ALESSANDRO	VIA AMEDEO CRIVELLUCCI,16	ROMA
CHIAIA	GIOVANNI	VIALE SCALA GRECA,161/B	SIRACUSA
CHIRICHILLI	LUIGI	VIA CARENA,1	BORLUPO (RM)
CIABILLI	LEONARDO	VIA DEL TABERNACOLO,4	FIRENZE
CIACCI	FRANCESCO	VIA LOMBARDI,15	SIENA
CIBARDO BISACCIA	ANTONIO	VIA BELLINI,41	FAVARA (AG)
CICCHETTI	RENATO	VIA DEL PELLEGRINO,130	ROMA
COCCO	ANTONIO	VIA DEI QUARTIERI,21/H	PALERMO
COCOZZA	RICCARDO	VIA ANGELO EMO, 130	ROMA
COLOMBO	MARCO	VIA S.ANDREA,80	CHIOGGIA (VE)
COLOMBO	MASSIMILIANO	VIA LEOPOLDO MICUCCI,5	ROMA
COMINELLI	MASSIMO	VIA TRIESTE,10	ANCONA
COSTANTINI	ROBERTO	VIA DELLA GIUNCHIGLIA,33	ASSISI (PG)
CRUCITTI	DOMENICO	VIA CROCEVALANIDI,42	REGGIO CALABRIA
CUTALE	VINCENZO	VIA GIUSTI,100	FLORIDIA (SR)
DALNODAR	ROBERT	VIA CASTEL FLAVON,42	BOLZANO
DE BERNARDI	MASSIMO	VIA FAEDO PIANO,19	FAEDO (SO)
DE CARNE	ANTONIO	VIA NAPOLI,291	BARI
DE CARO	PASQUALE	VIA OLIMPIADE,27	SIRACUSA
DE MAGGIS	GINO	VIA ORAZIO COMES,21	BARI
DE POLI	LUCA	VIA GRASSI,11	TOLMEZZO (UD)
DEL NEGRO	ANDREA	VIA CANNAREGIO,2676	VENEZIA
DELL'ARMI	LUCA	VIA B. PLATINA,10	ROMA
DI DOMENICANTONIO	MASSIMILIANO	VIALE AGOSTA ,13	ROMA
DI FALCO	SALVATORE	VIA FRIULI,39	SIRACUSA
DI MEO	MASSIMILIANO	VIA VAL MELAINA ,34	ROMA
DI PIAZZA	RICCARDO	VIA ZETA DIECI,32	CAMMARATA (AG)
DIANA	STEFANO	VIA BOLAGHO,75	SEDICO (BL)
D'ONOFRIO	FABIO	VIA MILANO,18	BOLOGNA
ELEFANTE	ALESSANDRO	VIA CAPO SPARTIVENTO, 94	OSTIA LIDO (RM)
ERCOLANI	PIETRO	VIA MONCENISIO,8	FOLIGNO (PG)
FASAN	ANDREA	VIA DORSO DURO,2196/E	VENEZIA
FERI	STEFANO	VIA CASABRONZI,29/A	GAVORRANO (GR)
FIALDINI	ENRICO	VIA VECCHIA ROMAGNA EST,22	MONTIGNOSO (MS)
FILIPPI	GIOVANNI	VIA S. CATERINA,19	IMPERIA
FLORESTA	MARIO	VIA DONIZZETTI,4	ADRANO (CT)
FONTANA	COSIMO	VIA LABERINTO,6	S.BEN.DEL TRONTO(AP)
FRANCINI	LUCA	VIA TRIONFALE,8204	ROMA
FRANZONI	ALESSANDRO AUGUSTO	VIA VITTORIO EMANUELE ,20	CORZANO (BS)
FRISONE	ALESSANDRO	VIA O. REGINA,14	GENOVA
FUGAZZA	GABRIELE	VIA BERGAMO,20	CREMA (CR)
GACCIONE	GIUSEPPE	VIA S. STEFANO ,7	LAPPANO (CS)
GARERI	DONATO	VIA S.MARIA DEL MEZZOGIORNO,25	CATANZARO
GARGANI	GIANLUCA	VIALE DI VALLE AURELIA, 73	ROMA
GIANGRANDE	SEBASTIANO	VIA MARTIRI DI DOGALI,60	POLIGNANO A MARE(BA)
GINESTRA	DAVID	VIA L. GADOLA,23	ROMA
GIOVANNINI	WALTER	VIA CAMPO SPORTIVO,9	FLAVON (TN)
GOLINI	FILIPPO	VIA S. MARCO,109	SIENA
GRANDIN	HANS MARIO	VIA DELLE ROSE,25	MOGLIANO VENETO(TV)
GUARDANI	ROMEO	VIA F. OZANAM	ROMA
LANG	STEFAN	VIA FUCHSER,2	LAIVES (BZ)
LAUDENZI	GIANLUCA	VIA MAZZINI,15	ASSISI (PG)
LEONE	ROSARIO	VIA GELSO BIANCO,9	CATANZARO
LO GRASSO	VINCENZO	VIA MASCAGNI,2	PARTINICO (PA)
LONGOBARDI	LUIGI	VIA MADONNA DELLE GRAZIE,222	S.MARIA LA CAR.(NA)
LUCHINA	GIULIANO	VIA BONA LOMBARDA,6	MORBEGNO (SO)
LUCIANI	ALBERTO	VIA PIEMONTE,44	ROCCA PRIORA (RM)
MADEDDU	ALESSANDRO	VIA BOVA ,13	ROMA
MADONIA	GIUSEPPE	VIA UDITORE,36	PALERMO

MANCINI	ROBERTO	VIA M. ROSSI TANCREDI ,29	ROMA
MANFREDI	STEFANO	L.GO OLGIATA 15-ISOLA 5	ROMA
MANGANELLI	MASSIMILIANO	VIA FONTE BENEDETTA,6	SIENA
MANGIONE	MASSIMO	CORSO ROMA,23	MONCALIERI (TO)
MARCONI	GIANPIERO	VIA S. LORENZO,42	BASTIA UMBRA (PG)
MARTA	IVAN	VIA AGRONS,6	OVARO (UD)
MARZELLA	MARCO	VIA UGO DE CAROLIS, 74	ROMA
MATTEINI	FEDERICO	VIALE ADUA,69	PISTOIA
MAURI	MARCO	VIA C. MARTINELLI	ROMA
MAZZETTI	MARCO	VIA ANDREINI,10	BOLOGNA
MAZZIERI	ROBERTO	VIA COLOMBINI,15	SIENA
MENOZZI	FRANCESCO	STRADA FARNESE,28	PARMA
MERCATO	NICOLO'	VIA XX SETTEMBRE ,1	CASTELVETRANO (TP)
MESSINEO	EMILIO	PIAZZA MILANO,4	REGGIO CALABRIA
MICALI	DOMENICO	VIALE ARANCI,B/6	MESSINA
MONIACI	GIUSEPPE	VIA ANTONIO GENOVESI,42	CATANZARO
MONTEMAGGIORE	GIOVANNI	VIA RIBERA,18	PALERMO
MORELLO	CARLO	VIA REMONDINI,24	VICENZA
MORGANO	SIGNORINO	VIA S. MATTEO,86	CALASCIBETTA (EN)
MORI	GABRIELE	VIA S.POLO,23	S. POLO (AR)
NALDINI	ROBERTO	VIA DELLE TERME,6	COLLE VAL D'ELSA(SI)
NICASTRO	SALVATORE	VIA GIOTTO,78	PALERMO
NISTRI	LORENZO	VIA DELLA PASTORELLA,29	FIRENZE
PANE	MARIO	VIA MADONNELLE-RIONE INCIS,14	NAPOLI
PANINI	GIOVANNI	VIA CONTORNO ,53	MODENA
PAUTASSO	MASSIMILIANO	VIA TORINO ,4	CONDOVE (TO)
PAZZAGLIA	ROBERTO	VIA GRAMSCI,8	SASSOMARCONI (BO)
PENNA	SANTO	VIA FRATELLI D'ANTONI,66/B	CATANIA
PENSAVALLE	PATRIZIO	CONTRADA VARNA,11	MESSINA
PEZONE	GIUSEPPE FRANCESCO	VIA CIRILLO ,39	PARETE (CE)
PEZZETTA	ROBERTO	VIA G. PORZIO ,29	ROMA
PIERI	ANDREA	VIA SCALE BANDI,8	MONTALCINO (SI)
PILO	PIETRO	VIA FALSO MIELE,136	PALERMO
PISTERZI	SEBASTIANO	VIA MADONNA DELLE GRAZIE,10	AMASENO (FR)
POLETTI	FABIO	VIA DELLA PACE,16	FERRARA
RABITTI	ALESSANDRO	VIA IMPERIA,18	MODENA
RANIERI	MICHELE	VIA BALZE,5	RICO' (FO)
RAPAGNANI	MARIO	VIA GIACOMO MATTEOTTI,7	CAMPAGNANO (RM)
RAUCCI	FERNANDO	PIAZZA CUOCO,2	CAMPOBASSO
RENDA	GIUSEPPE	VIA PASSAGGIO C,12	PALERMO
REVERBERI	MARCO	LARGO OLGIATA,15	ROMA
RISTAGNO	MICHELE	VILL.UNRRA PALAZZINA 10/D	MESSINA
ROCCHI	LUCA	VIA NAZARIO SAURO,12	CAMPAGNATICO (GR)
RUNCA	GIUSEPPE	VIA V. BELLINI,24	S.CALOGERO (CZ)
SAIELLI	SANDRO	VIA SILVANO FEDI,4	CASALGUIDI (PT)
SANDONI	CESARE	VIA PRANDOLINI,60	MODENA
SANTOPIETRO	ANTONINO	VIA C.ALEANIELLO,16	POTENZA
SARAO'	GIUSEPPE	VIA CESARE BATTISTI,33	CASTELVETRANO (TP)
SARGENTI	SERGIO	VIA VOCABOLO CACCIA,41	S.BIAG.DELLA V.(PG)
SCAVONE	ROBERTO	VIA C.DA COLOMBAIO LASAGNA,509	MARSALA (TP)
SCIABBARRASI	ANTONIO	VIA LUIGI STURZO,29	AGRIGENTO
SCIARRETTA	PIERO	VIALE MICHELANGELO,57	NAPOLI
SCICHILONE	ALFONSO	VIA P. MATTARELLA,43 BIS	AGRIGENTO
SEMERIA	SIMONE	VIA S. AGATA,3	IMPERIA
SILVESTRONI	DAVIDE	VIA PORTO CORIANDRO,13	RAVENNA
SILVESTRONI	MARCELLO	VIA CADUTI DELLA LIBERTA',7	RUSSI (RA)
SPINETTI	FABIO	VIA LATINA,144	COLLEFERRO (RM)
SPITALERI	MARCO	VIA LA SPEZIA, 5	SIRACUSA
STELLA	STEFANO	VIA MONTE MASSICO ,45	ROMA
STOLFI	GIORGIO	VIA CALZECCHI ONESTI,30	ROMA

SUGLIA	LUIGI	VIA MATER DOMINI,59	LATERZA (TA)
TEDESCHI	VINCENZO	VIA POLONIA,2	LATINA
TIDEI	GIANLUCA	VIA DELLE CANARIE,24	OSTIA LIDO (RM)
TORRES	ANTIMO	VIA S.P.DELLE CROCE,15	MORICONE (RM)
TRONCI	TIZIANO	VIA PISTOIESE,215	PRATO (FI)
VACCA	ALESSANDRO	VIA UMBERTO I,10	MORBELLO (AL)
VERTICELLI	DANILO	VIA ROMA,160	LIVORNO
VIANI	STEFANO	VICO TREBBIA NUOVA,6	CALENDASCO (PC)
VITRONE	MARIO	VIA G. TAPPIA,29	NAPOLI
VOLLERO	ADRIANO	VIA CATENA,59	NAPOLI
ZAMPI	GIUSEPPE	VIA FILISTO RONGO QUINTO,10	SIRACUSA
ZANETTI	ALESSANDRO	VIA PER BURANA,47/A	BONDENO (FE)

Ottava Compagnia

AGNELLO	FABIO	VIA ERNESTO ROSSI,6	ROMA
AGOSTINI	FABIO	VIA MATTEO TONDI,5	ROMA
AMADESI	GUIDO	VIA CORSICA,7	BOLOGNA
AMATO	GIUSEPPE	VIA ORETO,142	PALERMO
ARENA	GIUSEPPE	VIA CARMELO DI MARCO,12	PIAZZA ARMERINA (EN)
ARMENI	PAOLO	VIA RIBOCCO,20	MONSUMMANO T. (PT)
AUTERI	GIUSEPPE	LARGO EMILIO RAVENNA,2	PALERMO
BALDESSARI	ERMANNO	VIA CHIESA,11	BASELGA DEL BON.(TN)
BANCHI	TOMMASO	VIA RONDINELLA,66/10	FIRENZE
BANZATO	MARCO	VIA LEONARDO DA VINCI,1	CAVARZERE (VE)
BARONE	COSIMO	VIA CIMA D'ASTRA,4	VENEZIA
BARRACO	PAOLO	VIA PONTINIA,116	BRINDISI
BELLO	FRANCESCO	VIA SANTI SPAGNOLI,13	NICOSIA (EN)
BENASCIUTTI	FERRUCCIO	VIA NAZIONALE,99	PRATA CAMPORT. (SO)
BERTEOTTI	DAMIANO	PIAZZA S.ANDREA,9	TERLAGO (TN)
BIANCHI	LUCA	VIA PER PALMATA,105/C	PALMATA (LU)
BRESCIA	MASSIMILIANO	VIA G.PELLIZZA DA VOLPEDO,27	BRINDISI
BROGI	DAVID	VIA GIACOMO PUCCINI,17	PONSACCO (PI)
CACCIATORE	MARCELLO	VIA GIACOMO BIGA,23/45	GENOVA
CAGNIN	ALBERTO	VIA CADORNA,149	S.MARCO DI RESAN(TV)
CALDO	MIRCO	VIA FORMIGHE',12	CEGGIA (VE)
CAMELI	EZIO	VIA CUPA ,79	GIULIANOVA (TE)
CAMPOBASSO	FABIO	VAI PASQUALE DEL GIUDICE,12	ROMA
CANESE	RENZO	VIA LUNIGIANA ,355	LA SPEZIA
CANIATI	MICHELE	VIA MANTOVA,234	VIGARANO PIEVE (FE)
CASTELLANO	FRANCESCO	VIA TORRE ALTA INF.COP.ALBATROS,79	COSENZA
CATALINI	FABRIZIO	VICO PISANO,81	ROMA
CECCOMARINI	MASSIMO	VIA G. VALLI,95	ROMA
CIONI	DANIELE	VIA SALVIANO,531	LIVORNO
CIOTTOLI	MASSIMILIANO	VIA AREZZO,167	PISTOIA
CLAVELLO	ENRICO	VIA POSULIO ,5	SANDRIGO (VI)
CORDIALI	FABIO	VIA DELLA MASSIMILLA,223	ROMA
CORONA	LORENZO	VIA DEI BUONVISI,211	ROMA
COSENTINO	GUIDO	VIA VILLAFRANCA,32	PALERMO
COSENTINO	LUIGI	CONTRADA GUARASSANO	COSENZA
CREMASCHI	STEFANO	VIA NICOLIN,11	ST.CHRISTOPHE (AO)
CRIVELLARI	LUCA	VIA BRUSSA,17/1	CADRLE (VE)
CUNIOLO	PAOLO	VIA S. DEVANI,30	TORTONA (AL)
CURCURUTO	ENRICO	CONTRADA NISCIMA	CALTANISSETTA
CURCURUTO	LUCA	CONTRADA NISCIMA	CALTANISSETTA
DAINI	FRANCESCO	VIA CROTONE,62	CATANZARO
DEGANO	MICHELE	VIA CASALI ,43	PASIAN DI PRATO (UD)
DEGLI INNOCENTI	SEBASTIANO	VIA 25 APRILE ,44	FIESOLE (FI)
DEL DEBBIO	MASSIMO	VIA JACOPO DELLE QUERCE,327	LUCCA
DELLA BELLA	GIUSEPPE	VIA S. GIOVANNI,37	CHIAVENNA (SO)
DI MAIO	GENNARO	VIA ULDARIGO MASONI,46	NAPOLI
DI MITRI	MAURIZIO	VIA S.LORENZO,132	PALERMO
D'AMMANDO	FABIO	VIA SALARIA PER ROMA,4	RIETI
FABRIS	ALESSANDRO	VIA VALMARANA,64/A	MIRA PORTE (VE)
FAGA'	MICHELE CONSOLATO	VIA REGGIO MODENA,42	REGGIO CALABRIA
FALZETTI	MARCO	VIA DEI TIGLI,32	MONTEGRANARO (AP)

FANTERIA	DARIO VITTORIO	VIA MUSSI,7	MILANO
FARINA	MORENO	VIA SAN LUCA,90	ATESSA (CH)
FASCE	ROBERTO	VIA ROMA,66	SAN MINIATO (PI)
FELICI	MAURIZIO	VIA GENOVA,2	BORGHETTO VARA (SP)
FERRANTE	GIOVANNI	VIA COSTANTINO,20	PALERMO
FERRARESI	MICHELE	VIA TANCREDI,8	FERRARA
FERRETTI	MASSIMO	VIA GIROLAMO BENZOM,14	ROMA
FIACCONI	GIOVANNI	VIA DELLA MURATELLA	MACCARESE (RM)
FIORIN	ARMIDO	VIA BOLOGNA,45	TORRI DI QUART.(VI)
FONTANA	LUCA	VIALE TIMAVO ,20	REGGIO EMILIA
FRANCESCHINI	PAOLO	VIA CASETTA,34	BOLANO (SP)
FRATARCANGELI	LUCA	VIA CASALBERTONE,171	ROMA
GAGGERO	IVO	VIA A. CAVENA	CAMPOMORONE (GE)
GAGNI	LUIGI	VIA PESCALIA,93	ROMA
GALIOTO	ALESSANDRO	VIA SERVI DI MARIA,76	SIRACUSA
GAROFANI	CARLO	VIA S. QUINTINO,37	ROMA
GARRITANO	FEDERICO	VIA DINO FRESCOBALDI,56	ROMA
GARZIA	PIERPAOLO	VIA S. CALEPODIO,14	ROMA
GRASSIA	RAFFAELE MASSIMILIAN	VIALE ANICIO GALLO, 144	ROMA
GRAZIANI	ALBERTO	VIA G.B. AMICI,59	MODENA
GREGO	STEFANO	VIA GIAI,23	PORTOGRUARO (VE)
GRIMALDI	FRANCESCO	VIA GEROLAMO DE RADA,67	COSENZA
GROPPI	MASSIMILIANO	VIA BARRILI,4/1	SAVONA
GUAGNELI	ALESSANDRO	VIA VENAFRO,29	ROMA
GUARINO	VINCENZO	VIA LICCIARDI,27	CATANIA
GUERRERA	GIUSEPPE	VIA E. DE AMICIS,40	CATANIA
GULISANO	ANTONINO	VIA 4 NOVEMBRE,16	S.AGATA LI BATT.(CT)
INFRANCO	LEONARDO	VIA DON LUIGI STURZO,16	MONTEVAGO (AG)
LAMBERTINI	GIANCARLO	VIA POLINA,12/B	S.MARTINO (FE)
LATORRE	FRANCESCO	VIA MEDAGLIE D'ORO,6	TARANTO
LINGUERRI	GIANLUCA	VIA SCOSSA BRILLO,11	TOSCANELLA (BO)
LISI	LUCA	VIA CASTEL FIDARDO,32	FIRENZE
LUCCARELLI	GIUSEPPE	VIA CONCA,10	CRISPIANO (TA)
LUNATI	MAURO	BORGO S. MARTINO,17	ZAGAROLO (RM)
MACHEDA	GIOVANNI	VIA GIUDECCA,35	REGGIO CALABRIA
MALASPINA	FABRIZIO	VIA BARAGALLO,36	SANREMO (IM)
MANDRIOLI	CLAUDIO	VIA DUCCIO DA BONINSEGNA,4	BOLOGNA
MARCANTONIO	TONINO	CONTRADA BASSO COCAMATO,21	PICERNO (PZ)
MARINUCCI	RICCARDO	VIA SARDAGNA,8	CREMONA
MARIOTTO	LORIS	VIA PIANALE,74	S.PIETRO DI F. (TV)
MASCHERIN	MARCO	VIA PRETI,3	ZOPPOLA (PN)
MASE'	DIEGO	FRAZ.FISTO,79	SPIAZZO (TN)
MASOLO	MASSIMO	VIA G.AGNESI,91	DESIO (MI)
MASSABO'	ANDREA	VIA ALLA BASILICA DEI FIESCHI,53	S.SALVAT.DI C.(GE)
MAZZOLA	ALFREDO	VIA EMPORIUM,11	AGRIGENTO
MENGHETTI	LUCA	VIA ALFIERI,8	IMOLA (BO)
MERIGHI	STEFANO	VIA BENVENUTO TISI,4	ARGENTA (FE)
METALLO	PACHITO	VIA BOLOGNA,14	RENDE (CS)
MICELI	GIACOMO	VIA PONZA,4	AGRIGENTO
MIGLIORATI	FEDERICO	VIA BRAMANTE,1	NOVARA
MONETTI	SIMONE	VIA ZANNONI,20	BOLOGNA
MONTESANO	ANTONIO	VIA JACOPO TORRITI,72	ROMA
MONTESENO	FRANCESCO	VIA VINCENZO GIOBERTI I.P.S.I.A.	FOGGIA
MORELLI	MAURIZIO	VIA MARTIRI DELLA LIBERTA',6	LOANO (SV)
MORI	GIORGIO	VIA IMPERIALE ,7/9	GENOVA
MORI	MASSIMO	VIA TRIESTE ,12	AZZANO S.PAOLO(BG)
MULE'	CALOGERO	VIA PINDEMONTE,21	RACALMUTO (AG)
NENCIONI	CARLO	VIA FILIPPO BRUNETTI,18	FIRENZE

NERI	ANDREA	VIA G. DI VITTORIO,15	CONSELICE (RA)
NESTI	LORENZO	VIA DELLE MONACHE,14	POPIGLIO (PT)
NESTOVITO	CIRO	VIA CIMABUE,42	VARESE
NICOLACI	SANTO	VIA F. CILEA,2	CALTAGIRONE (CT)
PASQUA	MARCO	VIA MATTIA BATTISTINI,468	ROMA
PATERNOSTER	MASSIMO	VIA NAZIONALE,72	SANZENO (TN)
PELLEGRIN	ANDREA	VIA A.FRIGERI,95	ROMA
PERAGINE	GIUSEPPE	VIA ANTONIO FARIELLO,22	GRUMO APPULA (BA)
PERICONE	SEBASTIANO	VIA S.MICHELE ARCANGELO,7	S.A.BATTIATI (CT)
PEZZATINI	MARCO	VIA COSTA AL ROSSO,51	BAGNO A RIPOLI (FI)
PEZZINI	PIERANTONIO	VIA G.BATTISTA LAMPI,30	CLES (TN)
PIZZICHEMI	ALBERTO	VIA TORRE,63	MONTEBELLO ION. (RC)
POLVERINI	ERALDO	VIA PALMIRO TOGLIATTI,17	SOCI (AR)
PORRECA	FRANCO	VIA ANNIA REGILLA,149	ROMA
PUSTERLA	ALESSANDRO	VIA GUALDI,21	CARBONARA S. (AL)
REPETTO	MASSIMO	VIA A. CAVENNA,12	CAMPOMORONE (GE)
RITSH	STEPHAN	VIA HANS-FEUR,44	TERMENO (BZ)
RIZZO	ANDREA	VIA SALICI,30	MARGERA (VE)
ROMERI	WALTER	VAI MOIA,54	ALBOSAGGIA (SO)
ROMITO	ANDREA	VIA ANGELO ZAVARRONI,1	CATANZARO
ROMITO	VITO	VIA VAL D'AOSTA,7	BARI
RUSSO	ANGELO	VIA G. ROSSA ,21	CAPODRISE (CE)
RUSSO	MAURO	VIA OCCHIATE	TARANTO
SACCHINI	ANDREA	VIALE,1	POGGIO BERNI (FO)
SANTAMATO	ALESSANDRO	VIA R.CANUTO,20	BARI
SARTI	MARCO	VIA CADORNA,36	CREMA (CR)
SAVINO	MAURO	VIA TOSCANA,26	BARI
SCHIAVON	STEFANO	CALLE MANFREDI,234	CHIOGGIA (VE)
SCIVOLETTO	FABIO	VIA LUIGI SINCERO,3	ROMA
SEMINERIO	GIUSEPPE	VIALE STELVIO,153	BUSTO ARSIZIO (VA)
SESTITO	AURELIO	VIA FIUME NETO,65	CATANZARO
SESTITO	GIUSEPPE	VIA DE RISO,77	CATANZARO
SILVESTRI	ANDREA	VIA ORISTANO,5	BUSTO ARSIZIO (VA)
SILVESTRI	CARLO ALBERTO	VIA DEI RENAI,29	FIRENZE
SINOPOLI	PASQUALE	VIA DEL MONTE,18	ANGRI (SA)
SPARACINO	ANTONIO	V.LE PRINCIPE UMBERTO,61/BIS	MESSINA
SPEROLINI	GIANLUCA	VIA G. CAPPI,60	RIPALTA NUOVA (CR)
STABILE	GIORGIO	BORGO SANDREGO,14	VILLA VICENTINA (UD)
SULPIZI	MASSIMILIANO	VIA G.B. PERGOLESI,39	GENOVA RIVAROLO(GE)
TAGLIABUE	MARIO	VIA PIOLA,25	GIUSSANO (MI)
TALLINI	VALTER	VIA FORCELLA ,4	TORRICE (FR)
TIBILETTI	ANDREA	VIA VETTA D'ITALIA,12	VARESE
TINI	UMBERTO	VIA DEL CANALE,38	GIULIANOVA (TE)
TODARO	ANTONIO SAVERIO	VIA PIANA TIMPONE,16	CATANZARO
TONOLO	LORENZO	VIA FORNASE,65	SPINEA (VE)
TRABUCCO	ALFONSO	VIA IPPOLITO NIEVO,16	MOGLIANO VENETO(TV)
UNTERKOFLER	PETER	VIA CASTELVECCHIO,17	CALDARO (BZ)
VALENTINO	GISBERTO	VIA GIACOMO TAURO,5	BARI
VALENTINO	UMBERTO	VIALE DELLE ALPI,40	PALERMO
VANNONI	PAOLO	VIA ETTORE PONTI,25	MILANO
VARGIU	MASSIMILIANO	VIA F. SANTI,11	CALENZANO (FI)
VARRIALE	MASSIMILIANO	VIA GALIMBERTI,49	FORLI'
VASSALLO	MARCO	VIA DELLA RESISTENZA,65/C	PEDARA (CT)
VERNESONI	NICOLA	VIA MARCONI,20	PINZOLO (TN)
VIMERCATI	ERNESTO	VIA PERGANNA,27	VARESE
VIOTTI	TERESIO	VIA CESARE BATTISTI,13	TERMOLI (CB)
VIRILI	STEFANO	VIA CIRCONVALLAZIONE,20	MOMO (NO)
VISSA'	FABIO	VIA DEI LANDI,13-17	GENOVA
VITALE	STEFANO IVANO	VIA MANTOVA,10	MILANO
WEBER	CHRISTIAN	VIA PAESE ,224	TRODENA (BZ)

WIEDENHOFER	GUENTER	VIA COLLALBO,288	RENON (BZ))
WIESER	WALTER	VIA S. GIUSTINA,33	BOLZANO
WOLF	NIKOLAUS-MICHAEL	VIA MONTE LEONE,8	MARLENGO (BZ)
ZEZZA	GIULIO	VIA CARNIA,4	BRINDISI
ZONCA	WALTER	VIA S.MARTINO,30	SOMMA LOMBARDO(VA)
ZOPPELLARO	ANDREA FERMINIO	VIA DONIZZETTI,6	CAMERI (NO)

Nona Compagnia

ACQUAVIVA	MARCO	LARGO RAFFAELE PETTAZZONI,42	ROMA
AINI	PAOLO	VIA GRADOLI,11	ROMA
ALPA	VLADIMIRO	STR. SANT'EVASIO,18	OVADA (AL)
ANDRIOLA	FABIO	VIA EMILIA,47	ROMA
ANNARO	GIACOMO	VIA BURGIO,1	PORTO EMPEDOCLE(AG)
AUDISIO	ALESSANDRO	CORSO EUROPA,594	GENOVA
BACCELLI	GIOVANNI	VIA MIMOSA,10	CATANIA
BACCELLI	LORENZO	VIA S. LEONARDO,339	MARINA DI MASSA (MA)
BARBAGALLO	SALVATORE	VIA MERCATO,488	ENNA
BATTISTELLO	GIULIO	VIA MULINO,1	BUCCINASCO (MI)
BAUZONE	IGNAZIO FERDINANDO	VIA MUSCO,6	REGGIO EMILIA
BELLINI	VITTORIO	VIA ALDO MORO,31	PRATI DI VEZZ.L.(SP)
BENTIVEGNA	ROSARIO	VIA D'ANFUSO,6/46	MESSINA
BIGOZZI	ROBERTO	VIA DUCCI GALIMBERTI,113	MONTEPULCIANO (SI)
BIONDO	VINCENZO	VIA ROMA,569	ENNA
BOMBACI	GIUSEPPE	VIA CHIANA,25	MESSINA
BONACCORSO	PIETRO	VIA PONTE DI MARE ,91	PALERMO
BONINA	FRANCESCO	VIALE MARIO RAPISARDI,98/C	CATANIA
BONOMO	SALVATORE	VIA DANTE,214	AGRIGENTO
BORGOGNI	ENRICO	VIA CRISTIANO BANTI,47	SCANDICCI (FI)
BORTONE	CORRADO	VIA A.MANZONI,27	BOSISIO PARINI (CO)
BRANNETTI	FABRIZIO	VIA GIOSUE' CARDUCCI,32	MENTANA (RM)
BUONO	ANTONIO	VAI TURISTICA DEL LAGO,13	TELESE (BN)
BURGIO	PASQUALE	VIA ZUNICA,11	VILLASETA (AG)
CAFORIO	CLAUDIO	VIA ARCO OLIMPIO,7	FRANCAV. FONT.(BR)
CALDERONE	STEFANO	VIA MARTIRI DEL TURCHINO,125/22	GENOVA
CALLARI	ENZO	VIA LIGURIA,2	MUSSOMELI (CL)
CALLIGARIS	IVAN	VIA ECETRA,18	LATINA
CAMERA	BATTISTA GIOVANNI	VICOLO DELLA TRINITA',3	CASALCERMELLE (AL)
CANALI	ALBERTO	VIA GIUSEPPE GIACOSE,4	BOLOGNA
CAPPELLARI	MARCO	VIA VITTORIO EMANUELE ORLANDO,48	VICENZA
CAPPELLO	MICHELE	VIA ALEX ARDECASILE,1	VILLASETA (AG)
CARINI	LUIGI	VIA MANZONI ,10	S. GIORGIO (PC)
CARRETTA	GIANLUCA	VIA CARLO MEZZACAPO,48	ROMA
CASCIONE	EMILIANO	VIA MORSELLI,523	GENOVA VOLTRI
CASSANO	GIUSEPPE	LARGO PAGNIELLO,8	MELFI (PZ)
CATANIA	FRANCESCO	VIA SALVATORE GRASSO,28	CATANIA
CATTARIN	OLIVIANO	VIA TORINO, 3 BIS/4	CORMONS (GO)
CAVADINI	PAOLO	VIA BELLINI,10	TERNI
CAVALLINI	MAURO	VIA I.BANDIERA,108/A	CREVALCORE (BO)
CESENA	MAURO	VIA CORNELIANA,60	PIACENZA
CHIRIZZI	FABIANO	VIA GIOACCHINO MURAT,29	MILANO
CONCOLINO	MAURIZIO	VIA V.BUTERA,5	CATANZARO
CORBETTA	DARIO	VIA FABIO FILZI,15	CESANO MADERNO (MI)
CUCINI	GIORGIO	VIA CALCINAIA,109	COLLE VAL D'ELSA(SI)
CURTO	GIUSEPPE	VIA CICERONE,87	AGRIGENTO
CUSANO	ROBERTO	SALITA S.BARNABA,24/C	GENOVA
CUZZUPOLI	FRANCESCO	VIA CORONATA,66/8	GENOVA
DE BENEDICTIS	GIOVANNI	VIALE EUROPA TRAVERSA 75, 11/G	BARI
DE GUGLIELMO	ENRICO	VIA DEL PILASTRO,15/3	BOLOGNA

DELL'ARICCIA	MARCO	VIA DEGLI EQUI, 70	ROMA
DI SAVERIO	DANILO	VIA CASTEL SECCO,49	S. MARINELLA (RM)
DI STEFANO	ANGELO	VIA ROMA,178	ENNA
D'ARRIGO	LUIGI	VIA TRANQUILLA,7	MESSINA
D'ELIA	ANTONIO	VIA VENETO,10	BARI
ESTERO	RENATO	VIA TRIESTE,37	ENNA
FABRIS	MICHELE	VIA ENRICO TAZZOLI,36	PADOVA
FAZZI	GAETANO	VIA DEL PLEBISCITO,16	ENNA
FERESIN	SILVANO	VIA S.QUIRINO,7	CORMONS (GO)
FERRUZZA	FAUSTO	VIA FRANCESCO PETRARCA,1	CASTELLANA SIC. (PA)
FINOTTO	ANDREA	VIA MARINETTA,303/P	CHIOGGIA (VE)
FIORELLO	FABRIZIO	VIALE DIAZ,5	ENNA
FLORES	VINCENZO	VIA GIUSEPPE LA MONTAGNA,24	PALERMO
FRANZA	ROBERTO	VIA RUGGERO LEONCAVALLO,3	TRIESTE
FRIGERIO	MAURIZIO	CORSO ABBIATE,32	VERCELLI
GABRI	ANDREA	VIA AZIMONTI,21	BUSTO ARSIZIO (VA)
GAMBOGI	GIANLUCA	VIA LIVORNESE,309	S.PIERO A GRADO (PI)
GARBIZZA	GIAMPIETRO	VIA CAVOUR,3	MARGHERA (VE)
GIUMELLI	VALERIO	VIA VALERIANA	TRADNA (SO)
GIURIOLA	MAURIZIO	VIA F.FERRER,49	BUSTO ARSIZIO (VA)
GRAVINA	GIOVANNI	VIA ANDREA COSTA,2	BARI
GREGGIO	FRANCESCO	VIA S.MARTINO,3	PADOVA
GREGGIO	LUCA	VIA S.MARTINO,3	PADOVA
GUGLIELMINO	ANTONIO	VIA AOSTA,40	CATANIA
INGARAO	ANDREA	VIA FRANCESCO DURANTE,37	ROMA
LAVOPA	PASQUALE	CORTE SPIRITO SANTO,2	BARI
LEPIDI	GIOVANNI	VIA DELLA FONTE (PIANOLA),6	L'AQUILA
LO MONACO	DANIELE	VIA G. CHIABRERA,97	ROMA
LUCIANI	ALESSANDRO	VIA ANGELO MAZZENGA,7	CAVE (RM)
LUISANI	MASSIMO	VIA MARINELLI,1	CREMA (CR)
MANCUSO	ANGELO	C/DA GIRASA	MUSSOMELI (CL)
MARABITTI	ROBERTO	VIA ONORATO OCCIONI,142	ROMA
MARASSI	LUCA	VIA DEGLI SCOGLI,32	GORIZIA
MARCANDALLI	FABRIZIO	VIA PETRARCA,18	BOLLATE (MI)
MARCOVECCHIO	GIUSEPPE	VIA S.QUIRICO,105	AGNONE (IS)
MARINI	MASSIMO	VIA DEI GRABIZIE,43	GORIZIA
MARINIG	DANIELE	VIA DEL DONATORE,1/6	CORNO DI ROSAZZO(UD)
MARTORANA	GIOACCHINO	VIA A 53,3	PALERMO
MASSARO	CARLO	VIA ASTI-NIZZA,52	COSTIGL.D'ASTI (AS)
MEARELLI	MARCELLO	VIA G.L. RADICE,3	TRESTINA (PG)
MESSINA	SALVATORE	CONTRADA PONTE	MUSSOMELI (CL)
MICHELOZZI	LUCA	VIA BOSCHETTI E CAMPANO,191	QUARRATA (PT)
MILAZZO	FRANCESCO	VIA MANZONI,68	CANICATTI' (AG)
MINEO	GIUSEPPE	VIA PAOLO EMILIANI GIUDICI,203	PALERMO
MONTEBELLO	ANTONIO	VIA TRENTO,37	BELLIZZI (SA)
MORELLI	MASSIMO	VIA DELLE ROMITE,21	COLLE VAL D'ELSA(SI)
MORREALE	PASQUALE	VIA S.MARIA DELLE VANELLE,4	MUSSOMELI (CL)
MOTTIN	MAURO	VIA MANTOVA,15	CASSANO MAGNAGO(VA)
MURRO	GIUSEPPE	VIA DEL SALVATORE,12	BARLETTA (BA)
OLIVERI	GIUSEPPE	VIALE OCEANO ATLANTICO,239	ROMA
OLIVIERI	GIORGIO	VIA ALESSANDRIA,16	FRUGAROLO (AL)
ORMENESE	EROS	VIA CABERTI,6	GAMBARARE (VE)
PANCOTTI	CRISTIAN	VIA MARTINI,12	PIACENZA
PASTORELLI	ALESSANDRO	VIA R. DE NOBILI,14	ROMA
PEPINO	MARCO	VIA PO,1	BORGO S.DALMAZZO(CN)
PETROVICH	CRISTIANO	VIA PINDEMONTE,2/3	TRIESTE
PIACENTINI	CARLO	VIA DEI GRIFI,13	ROMA
PIGNATO	CATALDO	VIA ENRICO FERRI,15	CATANIA
PILLITTERI	SALVATORE	VIA TORRENTE D'INVERNO,52	PALERMO
PLACANICA	ANTONINO	VIALE ALDO MORO TRAV.11,3	REGGIO CALABRIA

PLACUZZI	FRANCESCO	VIA CARLO FARINI,796	CESENA (FO)
POGGIO	MASSIMO	VIA MARIO MAGGIOLI,11	ALESSANDRIA
POLIDORI	MARCO	VIA SODINI,103	MASSA MACINAIA (LU)
POLIMENO	ALESSANDRO DOMENICO	VIA SAULI,9	MILANO
PRESEMPI	ORLANDO	VIA ROVEDA,28/A	TORINO
PRIMOFRUTTO	MASSIMO	VIA TAGLIAMENTO,73	CALTAGIRONE (CT)
PULIERI	ANTIMO	VIA LUIGI GALVANI,13	MESAGNE (BR)
QUATTRONE	MARIO	VIA ARCHI CEPPI,8	REGGIO CALABRIA
RAIMONDI	GIORDANO	VIA RONCAGLIO,11	BOLOGNA
RAPISARDA	ALFIO	VIA LA ROSA,100	PEDARA (CT)
RASTELLI	FABIO	VIA CASTEL DI PIAZZA,27	PIAZZA (FRAZ. PT)
REGOLI	GIANNI	VIA GIOTTO,11	POGGIBONSI (SI)
REI	CORRADO	VIA PITTONI,15	TRIESTE
RIAVEC	MICHELE	VIA GINNASTICA ,45	TRIESTE
RINALDI	ANTONIO	VIA BRAMANTE,8	TRIESTE
RINALDI	FRANCESCO	VIA MONTE SCAGLIOSO ,20	ROMA
RIZZO	ALFREDO	VIA VENTIMIGLIA,269	CATANIA
ROMAGNOLI	ANDREA	VIA ALADINO GOVONI,43	ROMA
RONCHINI	STEFANO	VIA BRENTONI,28	DOLO (VE)
ROSSI	ALDINO	VIA PUBBLICO PASSEGGIO,73	PIACENZA
ROSSIGNOLI	ALESSANDRO	VIA TOMBA DI NERONE,26	ROMA
RUSSO	CARLO	VIA ARCANGELO GHISLERI	NAPOLI
RUSSO	IACOPO	VIA GHIBELLINA ,116	FIRENZE
SALE	OMAR	PIAZZA ROSSAROL,9	MARGHERA (VE)
SALSINI	DANIELE	VIA PER CAMAIORE,29	MONSAGRATI (LU)
SANTILLI	MARCO	CONTRADA FRAGNITE,62	CONTR. FRAGNITE (IS)
SANTISI	GIUSEPPE	VIA CICCARELLO CASE POPOLARI,17	REGGIO CALABRIA
SCALZOTTI	ANDREA	VIA ALFIERI,34/1	CAMISANO (VI)
SCHIAVON	MARCO	VIA DEL BERGAMINO,20	TRIESTE
SCHIEVANO	ANDREA	VIA ROMA,18	CAMISANO (VI)
SENNI	MAURO	VIA L. PASTEUR,30	TRIESTE
SERAFINI	GIANLUCA	VIA DELLE GRAVINE,84	SAN MACARIO P/ND(LU)
SFILIGOI	MASSIMO	VIA BOSC DI SOT,15	CORMONS (GO)
SMILOVICH	ALESSANDRO	VIA VALMAURA,47	TRIESTE
SOLDATI	LUCA	VIA RIPA,5	PITEGLIO (PT)
SOSTERO	FEDERICO	VIA GINO MONFREDO,44	ZIRACCO REMANZ. (UD)
SOZZI	CARLO	VIA LEONARDO DA VINCI,38	PIACENZA
SPINA	PIETRO LUCA	VIA CIRIE' ,1	MILANO
STARACE	FELICE	VIA GIUSEPPE IMPERIALE,53/B	FOGGIA
STECCA	STEFANO	VIA D'ANNUNZIO,11	DOSSON DI CASIER(TV)
STEFANI	GIOVANNI	VIA S.CARLO,88	ASIAGO (VI)
TARTARINI	MAURO	VIA MARCO POLO,30	BOLOGNA
TASSETTO	ROBERTO	VIA CASINO ROSSO,10	DOLO (VE)
TASSINARI	LEONARDO	VIA GIOVANNINA,7	CENTO (FE)
TONDINELLI	ALESSANDRO	VIA VALDAMBRINI,19	S. MARINELLA (RM)
TONSINI	MASSIMILIANO	VIA CERENZIA,35	ROMA
TRUSCIA	ANGELO	VIA S.AGRIPPINA,100	ENNA
ULERI	LUCIANO	VIA MODENA	OLBIA (SS)
VALLERO	ARMANDO	VIA BATTISTI,7	SALASSA (TO)
VALLI	ALESSANDRO	VIA SAURO BABINI,3	GHIBULLO (RA)
VERANI	RENATO	VIA SARA DAVIS,13	TRIESTE
VERNILLO	FILIPPO MARCO	VIALE ABRUZZI,51	MILANO
VETTORI	STEFANO	VIA ROMITO ESERPE,8	PISTOIA
VIDONI	LUIGINO	VIA DI PIETRA,18	RAVOSA (UD)
VIGNOCCHI	DENIS	VIA FRANCESCO ZANARDI,389/2	BOLOGNA
VITALE	FRANCESCO	VIA F. BRUNELLESCHI,104	PALERMO
VITELLI	ELVIRO	VIA G. MARCONI,140	ARTENA (RM)
ZAMBELLI	MASSIMILIANO	VICOLO SALA (RUFFIO),261	CESENA (FO)
ZAMPERIN	GRAZIANO	VIA DANTE,200	CANOVE DI ROANA(VI)

ZANOLLI	ANDREA	VIA BASSA,32	VERONA
ZANZARIELLO	DANILO	VIA PUNTA PENNE,141	BRINDISI
ZAVATTARO	MARCO ALFREDO	VIA DELL'ERBA,1	ALESSANDRIA
ZERJAL	STEFANO	VIA SOLFERINO,3	TRIESTE

Compagnia Servizi

ALBERTONI DANSAVIO	ROBERTO	VIA TARANTO, 3	ROMA
ALOISI	LUIGI	VIA LUIGI TAMBURRANO, 35	ROMA
ANTONINI	ANDREA	P.ZZA BIAGIO PACE, 12	ROMA
ARIODANTE	MICHELE	VIA RICCARDO FORSTER, 66	ROMA
AURELI	CARLO	VIA METASTASIO,18	COLLEFERRO (RM)
BARTOLUCCI	AUGUSTO BENEDETTO	VIA A.BALDOVINETTI,136	ROMA
BATTILANA	FABRIZIO	VIA APPENNINI,20	MENTANA (RM)
BELLI	ANGELO	VIA GREGORIO XI,8	ROMA
BILOTTI	GIOVANNI	VIA VALSERIANA,19	ROMA
BLASI	MASSIMO	VIA G.A. DE COSMI, 23	ROMA
BORGNI	ALESSANDRO	VIA CASTIGLION DEL LAGO, 14	ROMA
BRONCHINI	GUIDO	VIA MONTE CERULALTO, 125	ROMA
BRONZINI	DAVIDE	VIA SESTIO CALVINO,33	ROMA
BRUNI	MARCO	VIA GAETANO ERMOLI,8	ROMA
CACCIANI	ANDREA	VIA TRIONFALE, 9924	ROMA
CANTELMO	FABIO	VIA AGRIFOGLIO,8	ROMA
CANZONI	ROBERTO	VIA V. ZINGONE, 26	ROMA
CAPATA	ROBERTO	VIA G.RICCI CURBASTRO,34	ROMA
CARA	UMBERTO	VIA LIDIA, 2	ROMA
CARBONARI	ANDREA	VIA G.CASTELNUOVO,11	ROMA
CARRATURO	MASSIMILIANO	VIA ANAGNI, 86	ROMA
CERRUTI	GABRIELE	VIA UMANESIMO ,37	ROMA
CIASCHINI	DANIELE	VIA MARCO DE CUMIO, 28	ROMA
CIGALINO	GIOVANNI	VIA GUIDO DE RUGGERO, 5	ROMA
CONCETTI	FABRIZIO	VIA G.NENNI,11	ROMA
CONTI	PAOLO	VIA LIBERTA',12	RIGNANO (RM)
COSTA	ANDREA	VIA ACIREALE, 19	ROMA
CRESCENZI	PIETRO	VIA DELLE SETTE CHIESE,278	ROMA
CURI	CRISTIANO	VIA G.SEVERANO,35	ROMA
CUSTODIA	ALESSANDRO	VIA LUDOVICO DI MONREALE,13	ROMA
DE CAROLI	GIUSEPPE	VIA PATERNOPOLI, 1	ROMA
DE LUCA	GIACOMO	VIA DELLE BENEDETTINE	ROMA
DE SANTIS	EDOARDO	VIA MOSCA,46	TREVIGNANO ROMANO
DE SANTIS	SANDRO	VIA A. SINDICI, 15	ROMA
DECEMBRINI	CLAUDIO	VIA DUILIO,13	ROMA
DEL NERO	CLAUDIO	VIA DE CRISTOFORI, 11	ROMA
DELLE NOCI	LUIGI	VIA ANTONIO MOSCHENI, 12	ROMA
DI GIROLAMO	GABRIELE	VIA LUCIO MUMMIO, 31	ROMA
DI STEFANO	GIANLUCA	VIA DELLA BUFALOTTA,862	ROMA
DI STEFANO	GIULIANO	VIA LAURI, 98	ROMA
DI TULLIO	MARCO	VIA G. BANTI, 46	ROMA
DOGANA	STEFANO	VIA FRANCESCO SELMI,82	ROMA
DONATONE	MARCO	VIA G.TORNIELLI,40	ROMA
D'AMBROSIO	CRISTIAN	VIA VALADIER,39	ROMA
D'AMICO	LEONARDO	P.ZZA ARCISATE,130	ROMA
ELETTI	ROBERTO	P.ZZA S.MARIA LIBERATRICE,27	ROMA
FAGGIANO	AGOSTINO	VIA SPIRITO SANTO,19	REGGIO CALABRIA
FENATI	LIVIO	VIA EVODIA, 55	ROMA
FLORIS	GIANNI	VIA NICOLO' ODERO, 19	ROMA
FORTUCCI	ALESSANDRO	VIA PIETRO COLLETTA, 1	ROMA
FRANCO	FABIO	PIAZZA S.MARIA LIBERATRICE	ROMA
FRAVILI	GIANPAOLO	VIA DELLE MOLETTE, 117	MENTANA (RM)

GARGIULO	ALESSANDRO	VIALE DELLE PORCELLANE,16	NAPOLI
GASPARRI	GIAN LUCA	VIA TOR TRE TESTE,125	ROMA
GIACOMINI	BENEDETTO	VIA GARCIA LORCA,54	ROMA
GIAFFREDA	FABIO	VIA CARLO TENCA, 19	ROMA
GIANNANTONI	DAVID	VIA R.GESSI, 1	ROMA
GIORDANI	ALESSANDRO	VIA A. VERANZIO, 64	ROMA
GRILLI	UMBERTO	VIA DELLA SELCIATELLA,7	GALLICANO (RM)
GUBINELLI	STEFANO	VIA F. STILICONE, 240	ROMA
IACOBELLI	MARCELLO	VIA R.ALESSANDRI,51	ROMA
JANUARIO	CLAUDIO	VIA THAILANDIA, 4	ROMA
LISEO	ALESSANDRO	VIA IGNAZIO PERSICO, 61	ROMA
LUCARELLI	GIOVANNI	VIA CLETO FIORAVANTI, 34	MONTORIO ROMANO (RM)
LUCCI	STEFANO	VIA GUIDO VINCON, 36	ROMA
MARI	FLAVIO	VIA ANNIA REGILLA,238	ROMA
MARTINO	ROBERTO	VIA LAURENTI,8	COLLEFERRO (RM)
MASTROSANTI	ALESSANDRO	VIA NETTUNENSE NUOVA, 50	FRATTOCCHIE (RM)
MAURI	ANTONIO	VIA S. BERNARDETTE, 62	ROMA
MAZZEI	MASSIMILIANO	VIA FEDERICO BORROMEO, 35	ROMA
MELE	PIERLUIGI	VIA FRANCESCO DUODO, 10	ROMA
MELONI	GIUSEPPE	VIA A.PIERDOMINICI, 5	S.ANGELO ROMANO (RM)
MORETTI	GIANLUCA	VIA MOTTA CAMASTRA,32	ROMA
MOSCOLONI	MASSIMO	VIA GIACINTO CARINI, 32	ROMA
NARDI	REMO	VIA ALCIDE DE GASPERI,49	CASTEL CHIODATO(RM)
OI	CLAUDIO	VIA FILIPPO SMALDONE,14	ROMA
PALMIERI	ROMEO	VIA SUBIACENZE, 199	AGOSTA (RM)
PALOMBI	FORTUNATO	VIA VENEZUELA,11	POMEZIA (RM)
PASQUALETTI	CLAUDIO	VIALE ANTONIO CIAMARRA,154	ROMA
PETTOROSSI	DANIELE	VIA P.FERDINANDO QUAGLIA,95	ROMA
PIERDOMINICI	MASSIMO	VIA ADAMELLO, 9	ROMA
PIETRANGELI	STEFANO	VIA MONTEFORTE IRPINO,42	ROMA
PISPOLA	PAOLO	VIA DEI CARRARESI,4	ROMA
PIZZOLORUSSO	CARLO	VIA FIVIZZANO, 8	ROMA
POMILIO	UMBERTO FRANCESCO	VIA PEZZANA,9	ROMA
PORTARO	MASSIMO	VIA LINAROLO,1	ROMA
PRIMAVERA	FABRIZIO	VIA PIETRO MARCHISIO, 16	ROMA
RICCI	FABIO	VIA G.GHIRI, 3	ROMA
RICCIOTTI	ANTONIO	VIA DI TORRENOVA, 44	ROMA
RIPARBELLI	MASSIMILIANO	VIA VIGNE NUOVE, 469	ROMA
ROCCHI	AMEDEO	VIA MONTE MARINO ,68	RIANO (RM)
ROSSI	GIANLUCA	VIA FILETTINO,22	ROMA
ROSSI	SILVIO	VIA TRINCI, 53	ROMA
SASSO	GIOVANNI	VIA DELLA LITE,81	ROMA
SAVELLONI	VITTORIO	VIA DANDOLO, 62	ROMA
SCIAMANNA	GIANCARLO	VIA NETTUNENSE, 102	LANUVIO (RM)
SCIARRA	MARCO	VIA P.MIRANDOLA,129	ROMA
SCIO'	MARCO	VIA BERTOLONI,12	ROMA
SILIPO	VITALINO	VIA GUIDO RENI, 56	ROMA
SONETTO	ANDREA	P.ZZALE DELLA RADIO,43	ROMA
SUCCI	GIUSEPPE	VIA PORTUENSE, 33	ROMA
SUSINI	SILVANO	V.LE DELLE RUGHE,SNC	ROMA
TARQUINI	MAURIZIO	VIA ISONZO,1	BRACCIANO (RM)
TESSADRI	MAURO	VIA MARCANTONIO BRAGADIN, 120	ROMA
TESTA	DAVID	VIA MONTE PETROSO,18	ROMA
TIBURZI	MASSIMILIANO	VIA NOMENTANA,225	ROMA
TIRALONGO	VITTORIO	VIA FRANCESCO TAMAGNA,55	ROMA
TOSI ROSACI	ALESSANDRO	VIA SILVESTRI, 221	ROMA
UBERTINI	NICOLA	VIA LUDOVICO PASINI,8	ROMA
VALENTINI	STEFANO	VIA DEI GIUOCHI ISTMO, 7	ROMA
VENTURINI	EMANUELE	VIA FRANCESCO PALLAVICINI,41	ROMA
VITULLI	MAURIZIO	VIA UBENTO, 28	ROMA

VOLPE	ALDO	VIA S. BARBARA, 35	COLLEFERRO (RM)
ZACCARDI	GUGLIELMO	VIA SESTO RUFO, 16	ROMA
ZUCCALA'	ALESSANDRO	VIA DE CALBOLI, 44	ROMA

Marina S. A.

ERRERA	GIUSEPPE	VIA SALES,19	ERICI (TP)
ESPOSTO	ALESSANDRO	CORSO CALATAFIMI,243	PALERMO
FALSAPERLA	GIOACCHINO	VIA CONVENTO D.VARMINE,10	TREMESTIERI (CT)
FINOCCHIARO	GIUSEPPE	VIA G.MISSORI,71	CATANIA
FORNARO	LUCIANO	VIA CORSICA,11	TARANTO
FRANCO	ADRIANO	VIA S.PIETRO,12	STIGNANO (RC)
GALATI FARO	SALVATORE	VIA FARO PIZZOLI,298	CINISI (PA)
GAMBINO	PIETRO	V.LE MICHELANGELO,1619	PALERMO
GARGANO	ANTONIO	VIA P.GAIARDO,60	BAGHERIA (PA)
GAROZZO	BENEDETTO	VIA C.ARDIZZONE,22	CATANIA
GAUDIOSO	FERDINANDO	VIA PALERMO,71	S.FERDINANDO CR.
GIAMBRONE	ANTONIO	VIA CALEFATI,306	BARI
GIORNETTA	CARMINE	VIA E.FERMI,24	CAGNANO VARANO (FG)
GRANDE	FERDINANDO	VIA E.TOTI,137	LAMEZIA TERME (CZ)
GUAGLIARDO	ALFONSO	VIA BERGAMO,10	PALERMO
IANNUZZI	PIERINO	VIA LATINA,23	CATANZARO LIDO (CZ)
INGENITO	PAOLO	CUPA S ELICE,16	ROCCA PIEMONTE (SA)
LATERZA	MICHELE	VIA F.TURATI,8	MONOPOLI (BA)
LEONARDI	GIUSEPPE	CONTRADA FALCONELLO	CARLENTINI (SR)
LOMBARDO	SANTO	VIA S.MATTEO,97	GIARRE (CT)
MACALUSO	FRANCESCO	VIA S.MARTINO,82	PALERMO
MANIACI	SARO	VIA G.DI GIORGI,14	ACQUEDOLCI (ME)
MARINO'	EMANUELE	VIA MAR PICCOLO,13	TARANTO
MAZZELLA	CARLO	VIA PESSINA,87	CAGLIARI
MINCELLA	GIUSEPPE	VIA MONTE CAMMARATA,11	SIRACUSA
MUSCI	ETTORE	VIA CILEA,74	TRANI (BA)
NOBILE	MAURIZIO	VIA E.RICCIARDO,1	SALERNO
NOTARISTEFANO	LUCIANO	VIA S.AGOSTINO,4	MASSAFRA (TA)
OLIVERI	GIUSEPPE	VIA V.EMANUELE,392	GIARDINI NAXUS (ME)
PANICO	POLICARPO	VIA LIGURIA,84	TARANTO
PARADISO	GIULIO	VICO I OSPEDALE ,3	CASTELLANETA (TA)
PASTORE	SANTE	VIA M.POLO,23	VIESTE (FG)
PICCOTTI	TULLIO	VIA LA MARMORA,9	LA MADDALENA (SS)
PINTO	SALVATORE	VIA BARLETTA,58	BARLETTA (BA)
POMPAMEA	FABRIZIO	VIA M.DELLE GRAZIE,91	TALSANO (TA)
RUSSANO	MASSIMILIANO	VIA OSPEDALICCHIO,5530	TARANTO
SCALETTA	DOMENICO	VIA S.ANNA,151	ALTAVILLA MIL. (PA)
SCILLONE	GIUSEPPE	VIA D.D'AOSTA,88	ALBIDONA (CS)
SETTECASI	ANTONIO	VIA VITO LAMANTIA,63	PALERMO
SILVESTRI	VITANTONIO	V.LE DELLE GINESTRE,15	LEPORANO (TA)
STEFANELLI	STEFANO	VIA UGGIANO,42	CASAMASSELLA (LE)
TOCCO	FRANCESCO	VIA PADRE CATALDO,103	TERRASINI (PA)
TROMBETTA	ENRICO	VIA OBERDAN,112	LESINA (FG)
ZIRONE	CORRADO	VIA RONCO VELASQUEZ,8	NOTO (SR)