MINISTERO DELL'INTERNO

DIREZIONE GENERALE DELLA PROTEZIONE CIVILE
E DEI SERVIZI ANTINCENDI

SCUOLE CENTRALI ANTINCENDI

89° CORSO

VIGILI VOLONTARI AUSILIARI

Il saluto del Direttore della Scuola Allievi Vigili

Dott. Ing. Enzo Santagati

Rivolgo il mio più cordiale saluto agli Allievi di questo corso con il vivo augurio che quanto da loro appreso durante il periodo di permanenza presso la Scuola contribuisca a renderli oltre che validi Vigili del Fuoco anche, e soprattutto, uomini coscienti e dotati di alto senso di dovere e di civismo.

DIRETTORE: Dott. Ing. Enzo SANTAGATI

UFFICIALE ADDETTO: Geom. P. Ermanno CORSETTI

UFFICIALI:

Comandante la 1ª Compagnia Geom. P. Salvatore AVILIA
Comandante la 2ª Compagnia Geom. Alfonso ZINCONE
Comandante la 3ª Compagnia Geom. P. Francesco CAMILLI
Comandante la 4ª Compagnia Geom. Mauro BASILI
Comandante la 5ª Compagnia P.I. Prin. Fausto SALUCCI
Comandante la 6ª Compagnia Per.Ind. Andrea BALDINO
Comandante la 7ª Compagnia P.I. Prin. Salvatore SALVO
Comandante la 8ª Compagnia Geom. Marcello CENTIONI
Comandante la 9ª Compagnia Per.Ind. Giovanni PUOTI
Comandante la 10ª Compagnia Geom. P. Francesco CAMILLI

INSEGNANTE DI EDUCAZIONE FISICA: Isp. Ginnico Prof. Antonio CANCELLIERE

UFFICIO CORSI MILITARI: Col. Ferdinando D'ADDA SALVATERRA – Magg. Vincenzo LUCHENA

CAPPELLANO MILITARE CAPO: Don Ettore BALLERINI

Addetti di compagnia

C.R. Ribelli Franco
C.R. Porcacchia Alessandro
C.R. Principe Renato
C.R. Terracino Vincenzo
C.R. Carta Antonino
C.R. Ciotti Umberto
C.R. Policari Federico
C.R. Bernard Carlo
C.R. Miani Vittorio
C.R. Michelotti Ferdinando

Istruttori

C.R. Cianchi Renato
C.R. Vitale Edoardo
C.R. Mascitti Giovanni
V.C.R. Baiocco Amedeo
V.C.R. Bernabucci Tommaso
V.C.R. Bennici Vito
V.C.R. Bigioni Antonio
V.C.R. Cascia Giovanni
V.C.R. Capocchia G. Franco
V.C.R. Carumani Giorgio
V.C.R. Cerqua Rodolfo
V.C.R. Conigli Paolo
V.C.R. Di Franco Salvatore
V.C.R. Di Gaetano Armando
V.C.R. Esposito Franzo
V.C.R. Falcioni Roberto
V.C.R. Fava Enzo
V.C.R. Ferrari Basilio
V.C.R. Fiaschi Roberto
V.C.R. Gasbarri Romolo
V.C.R. Gherardi Umberto
V.C.R. Ippoliti Claudio
V.C.R. La Licata Giuseppe
V.C.R. La Rosa Francesco
V.C.R. Longo Leonardo
V.C.R. Losito Romano
V.C.R. Lucidi Fortunato
V.C.R. Lucioli Mario
V.C.R. Mammarella Alfredo
V.C.R. Manciocchi Rolando
V.C.R. Mandile Guglielmo
V.C.R. Mannone Natale
V.C.R. Marini Livio
V.C.R. Moavero Antonino
V.C.R. Paolacci Aldo
V.C.R. Perin Claudio
V.C.R. Rella Armando
V.C.R. Sabella Roberto
V.C.R. Sacco Baldassarre
V.C.R. Saggese Francesco
V.C.R. Saragnese Walter
V.C.R. Salvatori Alfredo
V.C.R. Scarponi Pasquale
V.C.R. Sciacca Vincenzo
V.C.R. Todisco Mario
C.Sq. Alfonsi Romano
C.Sq. Armenia Franco
C.Sq. Bosich Italo
C.Sq. Caltagirone Nicola
C.Sq. Cicala Mario
C.Sq. Clemente Antonio
C.Sq. Coccia Gioacchino
C.Sq. D'Agostino Giovanni
C.Sq. Dambello Lino
C.Sq. Dimino Giuseppe
C.Sq. Fierro Vincenzo
C.Sq. Gheghi Aristide
C.Sq. Iannozzi Italo
C.Sq. Palmadessa Amedeo
C.Sq. Rossi Flavio
Vig. Bassi Nicola
Vig. Di Fausto Franco
Vig. Leofreddi Roberto
Vig. Perugini Franco
Vig. Schillaci Giovanni
Vig. Vitiello Luca

III CAPO MARINA MILITARE
Francesco Sanzi

ADDETTI AI REPARTI

Magazzino Mobilitazione: P.I.Princ. Salvatore SALVO C.R. Carmelo SIRICO
Ufficio Addestramento: P.I.Princ. Fausto SALUCCI
Ufficio Maggiorità: P.I.Princ. Salvatore SALVO, V.C.R. Roberto ANTONELLI
Armeria: Geom. P. Francesco CAMILLI, C.R. Elvio CONIGLI
Fureria: C.R. Elvio CONIGLI, C.Sq. Gennaro D'IORIO
Castello di Manovra: C.R. Carmelo SIRICO
Ufficio matricola: Geom.P. Ermanno CORSETTI, V.C.R. Vincenzo ROMANO
C.Sq. Sandro PROIETTI
Scuola Guida: Geom.P. Salvatore AVILIA, Geom. Massimo MASSIMI, C.R. Valerio LEVATI
C.R. Melchiorre MANNONE, V.C.R. Alberto NOVELLI,
Bar.A.V.V.A.: C.Sq. Luigi D'ALESSIO, Vig. Mauro MARINI
Sala Mensa: V.C.R. Gino ARMENTANO, V.C.R. Gaspare LOMBARDO

CENTRO GINNICO

Prof. Fabrizio SANTANGELO
Isp. Ginnico

Prof. Francesco LUNETTA
Isp. Ginnico

Istruttori:

C.R. Vittorio PALMADESSA
C.R. Carlo FERRUTI
C.R. Pietro GRUGNI
C.R. Gianfranco MARZOLLA
V.C.R. Alessandro RIZZUTI
V.C.R. Maurizio MAURI
V.C.R. Domenico CENTURIONI
V.C.R. Arrigo CARNOLI
V.C.R. Ezio CRISTINI
C.Sq. Alfonso CASTELLI
C.Sq. Alessandro LUCIDI
C.Sq. Bruno PETRARCA
C.Sq. Roberto VEZZANI
Vig. Pietro BRUSCHI
Vig. Gianfranco DI POMPEO
Vig. Pietro FIORI
Vig. Roberto IRBETTI
Vig. Sandro ORLANDI
Vig. Aquilino SANTORO
Vig. Giuseppe MESSINA

Istruttore nuoto: C.S. Enrico COZZI

ISTRUTTORI MILITARI

Col. Ferdinando d'Adda Salvaterra

Ten. Col. Vincenzo Luchena

UFFICIALI

S/te MELE Michele
S/te RASI Gianfranco
S/te LANCIOTTI Gennaro
S/te AGNANO Nicola
S/te MAINOLFI Pietro

GRADUATI

C/M FABBRI Moreno
C/M NOCENTINI Marco
C/M BISCELIE Lorenzo
C/M MENCHI Alberto
C/M DI SCALZO Franco
C/le CESCHIN Cesare
C/le PEZZONI Germano
C/le LUCONI Claudio
C/le SIMBULA Giancarlo
C/le MOLINARI Giancarlo
C/le LOCATELLI Ivano
C/le CARDAROPOLI Teobaldo
C/le RANCATI Maurizio
C/le DELLA CAMPANA Paolo
C/le ANARDO Mauro
C/le GAMMELLA Eduardo
C/le IZZO Vincenzo

63° CORSO
Marina Militare

AQUAVIVA Oronzo - Via Rutigliano Mola di Bari (BA)
BARBIERATO Alberto - Via Aratro, 4 Latina
BOCCUNI Giuseppe - Via V. Foscolo, 92 - Taranto
BONA Salvatore Via S. Martino, 70 - Ficarazzi (PA)
BOSCARO Claudio - Via Lungarina, 14 - Borgo Podgora (LT)
BRUZZESE Giuseppe Via Convento - Centola (SA)
BUZZERIO Angelo - Via Cerere, 112 - Polignano a Mare (BA)
CALDERARO Giuseppe - Via Torino, 5 - Beinasco (TO)
CAROLEO Antonio - Via A. Menechini, 5 - Catanzaro
CARUSO Giovanni - Via Sillo Italico, 39 - Napoli
CESTRONE Benedetto - Via Pastrene, 3 - Lauro di Sessa Avrunga (CE)
CIANCIARUSO Antonio - Via Leopardi, 40 - Taranto
CITARELLA Domenico - Via D. Petrera, 52 - Bari
CODA Salvatore - Via N. Bixio, 2 Tr 53 - Napoli
CONTESSA Angelo - Via Ferrara, 4 - Bari
CONTU Sandro Via Fonseca, 38 - Pirri (CA)
CORRAO Giuseppe - Via A. Grano, 17 - Palermo
COSSU Mario - Via Nuova, 19 - Olbia (SS)
DABALA Mario - Via S. Teodoro, 42 Mestre (VE)
D'ANGELO Francesco Via Martiri - D'Ungheria Ginosa (TA)
DE SERIO Sabino - Via Cala S. Giorgio - Torre a Mare (BA)
DICORATO Luigi Via S. Vito, 41 Barletta (BA)
DI PALMA Francesco - Via Vico Giacinto, 12 Polign. a Mare (BA)
DI PIRRO Michele Via Chiesuola, 31 Latina
DI RELLA Vincenzo Via G. Petroni, 99/c Bari
ENNAS Efisio Via Val Venosta, 6 - Cagliari
ERRARIO Pasquale Via S. Pellico, 42 Manduria (TA)
FERRARO Felice Via Fasinara, 13 Battipaglia (SA)
FIORENTE Emanuele Via Sardegna, 6 Taranto
FORMISANO Luigi Via G. Statte Taranto
FRAU Salvatore Via Lazio, 1 Iglesias (CA)
GABRIELE Mario Via G. Pasquali, 2 Ribera (AG)
GINAGO Salvatore Via Consolare Valeria Messina
GORGA Antonio Via Consortile Giungano Capaccio (SA)
IANNOLA G. Franco Via Lungomare Caboto Gaeta (LT)
IANNOLA Giovanni Via Abruzzi, 26 Bari
IMPAGLIAZZO Carmine Via S. Barbara- Casamicciola (NA)
INCORVAIA Giuseppe - Via Cortile - Scrimiari-Licata (AG)
LA BARBERA Antonio - Via Imbornone, 12 - Ribera (AG)
LAGANA Consolato - Via Nazionale Trs - Montebello I (RC)
LAMBRI Vincenzo - Via Pavia, 9 - Gela (CL)
LIMBARDI Silvano - Via Schiavazzi, 1 - Cagliari
LIONTI Giacomo - Via Tevere, 27 - Licata (AG)
LO FAZIO Paolo - Via Colle Cocchino - Anzio (Roma)
LOFFREDO Luigi - Via Vico dei Costanzi, 2 - Pianura (NA)
LO PICCOLO Francesco - Via Buozzi, 27 - Palma di Montechiaro (AG)
LO RUSSO Vito - Via Caldarola, 45 - Bari
LO VASCO Vincenzo - Via M. Buonarotti, 129 - Agrigento
LO VERSO Vincenzo - Via Belli, 18 - Bagheria (PA)
LUSSO Massimo - Via delle Buncaville, - Taranto
MAIELLO Umberto - Via Corso S. Giovanni - A Teoduccio (NA)
MAMONE Vincenzo - Via Trabucco, 46 - Palermo
MANCA Luigi - Via Corea, 15 - S. M. la Palma (SS)
MAOLONI Enzo - Via Nicne, 8 S. Benedetto de Tr. (AP)
MARTINO Francesco - Via Modugno Vico V - Palese Macchie (BA)
MATTERA Mario Via Cufa, 17 Barano D'Ischia (NA)
MINONNE Carlo Via Duca degli Abruzzi - Tricase (LC)
MOCERA Carlo Via Bontà, 16 - Bari
MORRA Domenico - Via G. Verdi, 23 Ponte Cagnano (SA)
MUGGIANO Salvatore - Via Settembrini, 16 Baunfi (NU)
MURRU Mauro Via Ferrucci, 11 - Sassari
MUSCHIO Giacinto - Via Caldarola, 45 Bari
NATALIZZI G. Franco Via Adriatica Nord Francavilla Mare (CH)
OLIVERIO Antonio - Via Taureana, 74 Palmi (RC)
PALELLA Rocco Via XXIV maggio, 23 - Ceglie del Campo (BA)
PASQUALINO N. Cosimo Via Con. Sant. Marini Siderno (RC)
PIGNATELLI Francesco Via S. Pellico, 105 Barletta (BA)
PILI Giovanni Via Vico delle Palme, 12 - Quartucciu (CA)

PINNA Giovanni - Via Barcellona, 28 - Olbia (SS)
RAFFAELE Mariano - Via L. Licio, 18 - Catanzaro
RAGONE Giuseppe - Viale Concilio Vaticano - Bari
RESSA Vincenzo - Via G. Parini - Pal. P.G. (TA)
RUCCI Giovanni - Via Cialdini, 13 - Ginosa (TA)
RUSSI Antonio - Via Matera - Ginosa (TA)
SARNO Francesco - Via Casa Imperiato - Infe. Maiori (SA)
SCHIAVONE Pietro - Via Vico VI Amedeo di Savoia - pale sc (BA)
SERRA Lino - Via Veneto, 28 - Sarroch (CA)
SERRA Paolo - Via Gasproni, 12 - Iglesias (CA)
SERRA Roberto - Via Bricata Sassari - Sinnai (CA)
SIDDI Fausto - Via Nuoro 3/4 - Porto Scuso (CA)
SIMEONE Vito - Via M. D'Azzelio - Poligoro (MA)
SOLLAI Ercole - Via S. Ilaria 12/4 - Monserrato (CA)
SOMMARIO Vincenzo - Via Torre Pisani - Rossano (CS)
STABILE Giuseppe - Via Massena, 47 - Torino
STRANIERO Salvatore - Via Caldarola, A/41 - Bari
TAGARELLI Andrea - Via Dante, 127 - Mola di Bari (BA)
TOLU Maurizio - Via Saleni, 15 - Elmas (CA)
TRIBUZZI Michele - Via Palazzo di Città - Bari
TUMINELLO Emanuele - Via Monfenera, 154 - Palermo
VULCANICO Salvatore - Via Campi, 38 - S. Stefano di Camastra (ME)
ZANTEDESCHI Stefano - Via Carpenè - Negrar (VR)
ZUCCARO Massimo - Via Caldarola, 45 - Bari

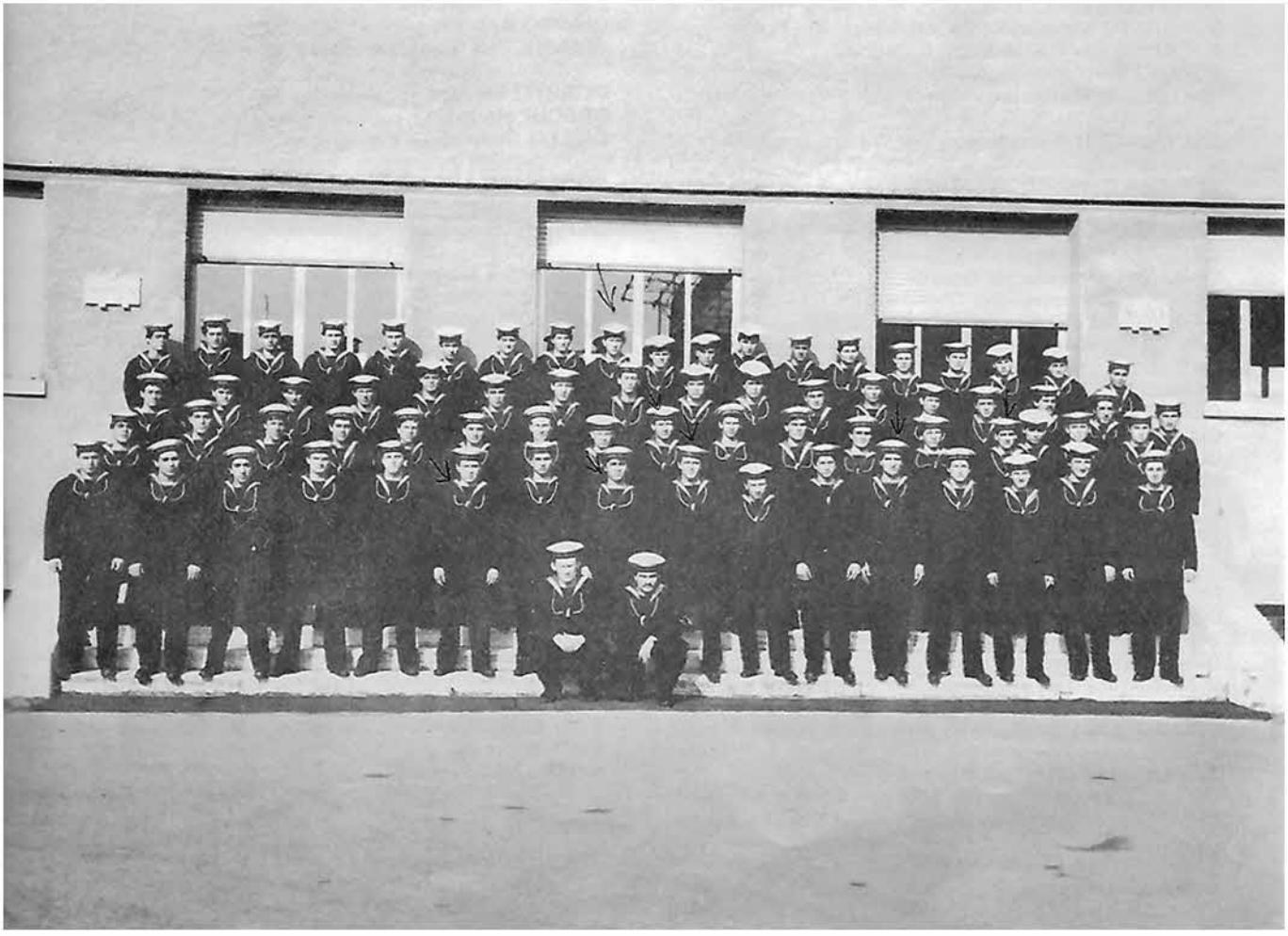

Prima Compagnia

ALFONSETTI Roberto - Via Mainella, 16 - Anguillara Sabaziá (Roma)
AMENDOLA Francesco - Via Como, 4 - Salerno
AMENDOLA Roberto - Via Bixio, 55 - Varese
ANGELONE Luciano - Via Codroipo, 38 - Roma
ANGIOLI Pierluigi - Via XX Settembre, 104 - Firenze
ANTONINI Ulisse - Via delle Baleniere, 92 - Ostia (RM)
ANZELINI Silvio - Via Marano, 64 - Fondo (TN)
BALDI Salvatore - Via Centuripe, 10 - Palermo
BALDONI Marco - Via Buie d'Istria, 2 - Roma
BARBAGALLO G. Pietro - Via Garibaldi, 18 - Catena Nuova, (EN)
BATELLI Angelo - Via fraz. Pisciarelli - Bracciano (Roma)
BEGALLI Andrea - Via Quinzano, 18 - Verona
BENEDETTI Guido - Via Giulia, 24 - Monfalcone (GO)
BENEDETTI Silvio - contr. Vascucce - Velletri (Roma)
BETTELLI Tiziano - Via XXIV Maggio, 34 - Nave (BS)
BIMBI Marco - Via Cavour, 65 - Alto Pascio (LU)
BISCACCIANTI Stefano - Via Druso, 41 - Roma
BOLPAGNI Gianpietro - Via Folonari, 10 - Cellatica (BS)
BONANNI Domenico - Via Metabo, 22 - Priverno (LT)
BONESSIO Ferdinando - Via D'Alando, 9 - Roma
BONIFAZI Gianni - strada di S. Antonio, 5 - Narni (TR)
BORSATTO Massimo - Via Val Sillaro, 45 - Roma
BUCCI Silvio - Via Calocello, 5 - Roma
BURGIO Sergio - Villaggio Peruzzi, 11 - Agrigento
CALLEGARI Maurizio - Costa di monte Martino - Menconico (PV)
CALTABIANO Salvatore - Via Vittorio Emanuele, 229 - Adrano (CT)
CAMERA Gennario - Via Pacificio, 53 - Benevento
CAROLIN Piero - Via Casadei, 7 - Forlì
CAPRARO Angelo - Via Callicratide, 37 - Agrigento
CAPRARO Giuseppe - Via Toniolo, 62 - Agrigento
CARBONE Oreste - Via Gigante, 120 - Napoli
CARUSO Giuseppe - Via Cherubini, 3 - Grosseto
CASCARINO Gian Luca - Via S. Nemesio, 1 - Roma
CAVAGLIÀ Alessandro - Via Oriolo Romano, 79 - Roma
CAVAGLIÀ Enrico - Via Oriolo Romano, 79 - Roma
CERRETANI Renato - Via R. Pilo, 8 - Braccagni (GR)
CERVELLINI Stefano - Via Tracia, 4 - Roma
CESARI Maurizio - Via Flavia, 18 - Castel del Piano (PG)
CIOTOLI Vincenzo - Via Nazionale, 110 - Sestri L. (GE)
COCCHI Vincenzo - Via Savelli, 22 - Rocca Priora (Roma)
COLOMBO Corrado - Via Fossati, 22 - Novara
CONTI Giovanni - Via Turati, 3 - Bagnola Mella (BS)
CROCIONI Stefano - Via dell'antica Vena, 7 - Ponte S. Giovanni (PG)
CUCCINIELLO Maurizio - Via S. Tommaso, 20 - Avellino
DABALÀ Adriano - Via Dorso Duro, 265 - Venezia
DAIDONE Filippo - Via Kennedi, 73 - Alcamo (TP)
D'AMELIA Fabio - Via dei Levi, 5 - Roma
D'AMICO Pietro - Via Annessi, 32 - Roma
DE DOMINICIS Francesco - Via Mogavero, 3 - Salerno
DELLA MONACA Domenico - Via Napoli, 39 - Cretone (Roma)
DE MARTIS Luigi - Via Alfieri, 28 - Cagliari
DE SANTIS Massimo - Via Calpurnio Fiamma, 53 - Roma
DI BUCCHIANICO Gabriele - Via Bel Vedere, 41 - Lanciano (CH)
DI GREGORIO Marco - Via Piazza Ardigò, 30 - Roma
DI LILLO Valerio - Via S. Maria Magg., 34 - Bucchianico (CH)
DI MARTINO Giovanni - Via Bignami, 25 - Siracusa
DURANTE Flavio - Via dei Platani, 138 - Roma
ESPOSITO Ciro - Via Verga, 7 - Casoria (NA)
ESPOSITO Leonardo - Via Lazio
FABIANO Pietro - Via Loggie, 92 - Torre di Ruggera (CZ)
FABRIZZI Antonello - Via dei Valterozzi, 8 - Sant'Angelo di Celle Deruta (PG)
FALAGIANI Roberto - Via Torricelli, 24 - Certaldo (FI)
FARACI Antonino - Via Kennedi, 21 - Alcamo (TP)
FERRARI Massimo - Via Gramsci, 39 - San Benedetto (SP)
FERRARI Sergio - Via Conte di Carmagnola, 70 - Roma
FERRI Enrico - Via Bramante, 11 - Latina
FIDELBO Giorgio - Via Foscolo, 16 - Campobasso
FOGATO Massimo - Via Arginello, 62 - Crespino (RO)
FORLEO Cataldo - Via Vittorio Em., 77 - Pulsano (TA)
FORTUNATO Raffaele - Via Torino, 3 - Salerno
FRANCESCHI Fabio - Via del Rondenino, 1/C - Firenze
FRANGIAMORE Calogero - Via Cicero Cortile, 14 - Gibellia (AG)
GALASSINI Ivo - Corso Colonna, 78 - Marino (Roma)
GERMANI Davide - Via Lago, 6 - Trieste
GIACCHINO Marcello - Via Carpineto, 24 - Albissola Sup. (SV)
GIAIMO Antonio - Vill. Pergusa - Enna
GIANNICCHI Giancarlo - Vicolo dell'Arco, 4 - Vico Pisano (PI)
GORETTI Stefano - Via Martini, 10 - Firenze
GRECHI Maurizio - Via Scanzanesi, 502 - Grosseto
GRILLO Giuseppe - Via Caltanisetta, 1 - Piazza Armerina (EN)
GRIMAUDO Liborio - Via Ruisi, 33 - Alcamo (TP)
LANDI Roberto - Via Varna, 41 - Gambassi (FI)
LATINI Mauro - Via Piane Potenza, 61 - Montecassiano (MC)
LESCHIERA Giancarlo - Via Codroipo, 28 - Roma
LORENZINI Marzio - Via Giambellino, 1 - Trieste
3 **AGRIN Franco** - Via Madeago, 127 - Belluno
MALIZIA Tiberio - Via Tordino, 14 - Roseto degli Abruzzi (TE)
MANCUSO Simone - Via Ingrassia, 49 - Alcamo (TP)
MANGIARACINA Giovanni - Via Chiesa, 24 - Alcamo (TP)
MARECCHIOLO Paolo - Via Saltuari, 4 - Trieste
MARIETTI Pierino - Via Piano della Lente, 63 - Teramo
MARRESE Clemente - Largo Leopardi, 12 - Roma
MASSARI Riccardo - Via de Carolis, 74 - Roma
MAZZA Carlo Alberto - Via Carlopoli, 2 - Roma
MENGONI Roberto - Via Padre Merola, 32 - Acilia (Roma)
MENNA Valentino - Via Impruneta, 9 - Roma
MEROLA Salvatore - Via Nerva, 159 - Soccavo (NA)
MOSCA Marco - Via Tiratori, 8 - Cagli (PS)
MURRONI Alberto - Via del Pratello, 97 - Bologna
NARDELLO Fiorenzo - Via Machiavelli, 20 - Bisuschio (VA)
NERI Giuseppe - Via del Lagaccio, 34/c - Genova
NIRO Giovanni - Via Roma, 59 - Campobasso
NISTICÒ Adriano - Via XXIV Maggio, 13 - Grottaferrata (Roma)
ORLANDI Fabio - Via Vespucci, 41 - Roma
PACCHERA Gianni - Via Tivoli - Mentana (Roma)
PASSARINI Matteo - Via Sibelius, 54 - Bassano del Grappa (VI)
PENCO Maurizio - Via Tozzetti, 3 - Livorno
PERANI Claudio - Via Gorizia, 20 - Viterbo

PETTOROSSI Fabio - Via Amaretta, 71 - Roma
PEZONE Silvestro - Via de Gasperi, 11 - Parete (CE)
PIANTONI Riccardo - Via Europa, 40 - Rovato (BS)
PIAZZA Pasquale - Via V. Emanuele, 122 - Caltagirone (CT)
PICCARRETA Andrea - Via Mirenghi, 25/c - Bari
PIERIMARCHI Mauro - Via Monte Crocco, 1 - Roma
PILERI Luciano - Via Calabria, 20 - Olbia (SS)
POLLINI Fabrizio - Costa di Montemartino - Menconico (PV)
POZZI Flavio - Via Gobbetti, 3 - Saronno (VA)
PUGI Enrico - Via Monta Nari, 2 - Genova
RIPANI Emilio - Via delle Capannelle, 69 - Roma
RIZZUTO Raffaele - Via Morisani, 36 - Napoli
ROMANO Felice - Via Monsignor Moiet - Nicastro (CZ)
ROSSI Domenico - Via di Giacomo, 25 - Roma
ROSSINI Mauro - Via Tor Carbone, 201 - Roma
ROSSO Stefano - Via Fratelli Masera, 14 - Moncalieri (TO)
RUSSO Ermanno - Via Chiarelli, 8 - Milano
SALVALAGGIO Luca - corso Agnelli, 46 - Torino
SALVATORI Pietro - Via della Stazione, 41 - Castagnaro (VR)
SANTI Giuseppe - Via dei Faggi, 43 - Roma
SARRA Saverio - Via Contrada Lavaglia, 5 - Matera
SCARFÒ Salvatore - Via Ordelaffi, 57 - Roma
SCARSELLI Gennarino - Contrada Castagna, 1 - Isernia
SCIVOLETTO Giancarlo - Via Stagno, 13 - Roma
SERGENTI Marcello- Via Gioco, 22 - Passignano (PG)
SERGI Antonio - Via Palmi, 20 - Reggio Calabria
SERAVALLE Stefano - Via Scalzanese, 245 - Grosseto
SIMONINI Alessandro - Via Cambini, 99 - Livorno
SPANU Gianmario - Via Giotto, 2 - Sorso (SS)
STAMPFER Thomas - Via Mondscheinweg, 59 - Settequerce (BZ)
TARQUINI Arduino - Via Giardino, 18 - Roseto degli Abruzzi (TE)
TERNI Marco Via Battisti, 60 - Grosseto
TETRO Gregorio - Via Manzoni, 1 - Grumo (BA)
TOTI Roberto - Via Marmorata, 169 - Roma
TURCO Donato - Via Cavour, 57 - Pulsano (TA)
TURRINI Walter - Via Novara, 7 - Cameriano (NO)
VELA Domenico - Via Garibaldi, 27 - Allumiere (Roma)
VOLPATO Augusto - Via Cattaneo, 12 - S. Mariano (PG)
ZANDOTTI Enzo - Via alla Sesia, 46 - Serravalle Sesia (VC)
ZECCA Giancarlo - Via Ariosto, 22 - Fidenza (PR)
ZINGARETTI Anselmo - Via Geranei, 70 - Roma
ZORZETTO Massimo - Via Buozzi, 2 - Milano

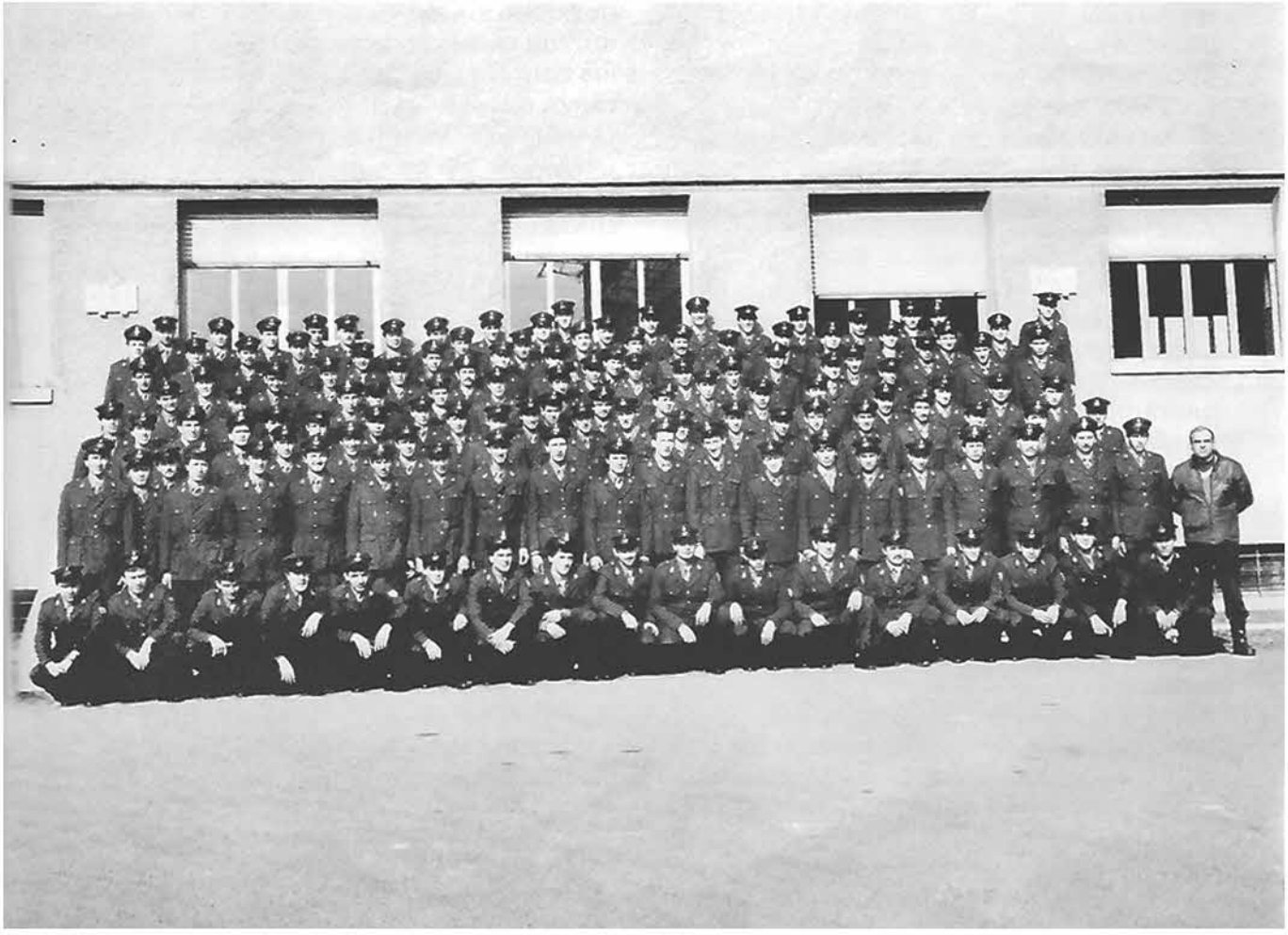

Seconda Compagnia

ALBERTINI Flavio - Via S. Mario dell'Arziglia - Pesaro
ALIANO Roberto - Via dei Mughetti, 2a - Roma
AMARA Giuseppe - Via Kennedy, 25 - Catania
AMATORI Roberto - Via Ferraris, 74 - Pesaro
AMMENDOLA Antonio - Contrada Siena, 21 - Catanzaro
BALANZINO Massimo - Costa delle Noci, 9 - Vercelli
BALZANO Giuseppe - Piazza Umberto I, 1 - L'Aquila
BARBIERI Arnaldo - Via Cavour, 35 - Milano
BARONE Maurizio - Riserna del Bacino - Roma
BECCAFICO Maurizio - Via Anzio, 32 - Roma
BENNA Emilio - Via Molimerni, 14 - Vercelli
BIAGIOTTI Lucio - Via D. Campana, 135 - Rimini
BIFFI Flavio - Via Roncaglia - Milano
BONINO Marco - Via Perdonato, 38 - Vercelli
BOSIO Giampietro - Via Valsugana, 121 - Trento
BOVA Vincenzo - Via G. Viani, 38 - Savona
BRILLO Luigi - Via San Ziani, 34 - Roma
BRUFOLA Claudio - Via dei noci, 55 - Roma
BUCCI Fabio - Via Braccianese, 774 - Roma
BUCEFALO Roberto - Via B. Bondone, 23 - Roma
CAMPESATO Mauro - Via Feliciano, 23 - Verona
CANU Pietroluigi - Via Bosa, 133 - Sassari
CARBONE Paolo - Salita Mermi, 1 - Genova
CARETTA Marcello - Via Anagnina, 341 - Roma
CARUSO NUNZIO - Via Arcolieri, 19 - Catania
CASADEI Pietro - Via S. Boccapatumi, 12 - Roma
CASARI Stefano - Via Monticello, 60 - Vercelli
CASOLI Stefano - Via Marsiglia, 46 - Pesaro
CASONATO Antonio - Via Monte Ortigara, 3 - Imperia
CASTAGNA Fabio - Via Polveriera Vecchia, 1 - Verona
CATANIA Carmelo - Via Cavaliere, 117 - Catania
CATERINI Ruggero - Via di Villa Pamphili, 29 - Roma
CERRI Mauro - Via Tartaro, 49 - Sondrio
CERRONI Gianfranco - Via Chiara, 35 - Roma
CHIARELLA Giuseppe - Via Bordoni, 24 - Roma
CIAMBELLA Paolo - Via S. Giovanni di Dio, 24 - Roma
CIAPPI Riccardo - Via F. Turati, 3 - Pisa
CICCULO Biagio - Via E. Amendola, 2 - Salerno
CIPRIANI Luca - Via A. Chiosa, 51 - Verona
COLOMBINI Flavio - Via Marsala, 50 - Milano
COMITE Giovanni - Via S. Bartolomeo, 66 - Cosenza
CORBO Claudio - Corso Italia, 81 - Vercelli
COSTA Giuliano - Via Pola, 16 - Como
CROPERA Stefano - Via delle Molustre, 106 - Ravenna
DAL FARRA Orazio - Via Paissa, 66 - Belluno
DE ANGELIS Duilio - Via A. Perenna, 7 - Roma
DE LORENZO Pasquale - Via A. Del Bai, 3 - Brescia
DEL PROPOSTO Emilio - Via Chiaie, 29 - Roma
DELL'ANNO Giorgio - Via Tarantola, 11 - Novara
DEMO Osvaldo - Via L. Pirandello - Varese
DOLCE Giacomo - Via Saetta, 115 - Venezia
DRAGONI Luigi - Largo 224/a 1 - Ascoli Piceno
ENDRIZZI Roberto - Via Portaccia, 2 - Trento
FAVARO Giampietro - Via Roma, 62 - Venezia
FODDAI Giulio - Via Coglinas, 20 - Sassari
FRONZA Andrea - Via Giordano, 25 - Trento
GALLO Antonio - Via Cirillo, 49 - Napoli
GARAVANI Mario - Via Murta, 13 - Genova
GENOVESI Paolo - Via T. Latrieno, 118 - Roma
GHIOTTI Massimo - Via F. Ozanam, 23 - Roma
GIORDANO Giovanni - Via Ilderico, 11 - Benevento
GIORGETTI Massimo - Via U. Bombineri, 39 - Roma
GIULIONI Paolo - Via C. Menotti, 101 - Pesaro
GUERRIERI Sandro - Via E. Polodini, 55 - Roma
GUZZON Gianni - Via Giolitti, 35 - Vercelli
IUS Eddy - Via Lignano Sabbiadoro, 94 - Udine
LANZA Giovanni - Via G. Romella, 61 - Palermo
LEARDI Paolo - Via Anasegna, 65 - Vercelli
LIZZA Paolo - Via Assab, 44 - Vercelli
LOBELLO Vincenzo - Via S. Margherita, 1 - Caltanissetta
LUNARDI Giancarlo - Via D. Alighieri, 5 - Novara
LUNARDI Giorgio - Via D. Alighieri, 5 - Novara
MAFFI Piero - Via S. Franchetti, 16 - Roma
MAGGI Enrico - Via G. Botero, 29 - Roma
MALARA Salvatore - Via Fondega, 34 - Imperia
MANCINI Piero - Via Clelia, 67 - Roma
MANTELLI Walter - Corso Monte Grappa, 28 - Genova
MARTINO Giuseppe - Via Montesilvano, 30 - Napoli
MASSA Edmondo - Via Cavour, 6 - Imperia
MASTRANGELO Giovanni - Via S. Bonaventura, 1 - Genova
MATAROZZI Felice - Via Lungoreno, 113 - Bologna
MATTEOLI Massimo - Via Mure Lucano, 26 - Roma
MENICUCCI Massimo - Via Giusti, 6 - Grosseto
MICHELE Loreto - Viale Alessandrino, 59 - Roma
MICUCCI Gilberto - Via Crimea, 29 - Macerata
MILANO Salvatore - Via Porto Silvio, 29 - Enna
MINERVINI Francesco - Via G. Gigante, 46 - Napoli
MOCELLIN Franco - Via S. Michele, 87a - Vicenza
MODINI Simone - Via Villa, 40 - Vicenza
MONTANARI Mauro - Via Claudia, 3662 - Modena
MORO Enrico - Via 4 Novembre, 62 - Vercelli
MURITTU Pierpaolo - Via Tintoretto, 4 - Sassari
NOBILE Luigi - Via e Mellusia, 38 - Benevento

OGLIALORO Antonino - Viale R. Petazzoni, 42 - Roma
OTTAVIANI Fernando - Via Garibaldi, 6 - Roma
PEDROTTI Paolo - Via alle Campanelle, 24 - Trento
PELOSI Giancarlo - Via Oderisi, 254 - Roma
PEROTTI Francesco - Via Monte Bianco, 70 - Vercelli
PIAZZANO Roberto Via E. Villa, 2 - Vercelli
PICARI Espedito - Via Emopeo, 80 - Napoli
PINTON Massimo - Via Scolari, 6 - Novara
PIREDDA Piergiuseppe - Via Monte, 12 - Sassari
POLINI Giuseppe - Via Dei, 60 - Genova
POLLERO Daniele - Via Chiavrera, 25 - Savona
PONZO Gianfranco - Via 4 Novembre, 20 - Roma
RAPISARDA Giuseppe - Via G. Verga, 49 - Catania
RICHIELLO Patrizio - Vico S. Felice alla Sanità, 26 - Napoli
RIVIELLO Domenico - Via Pertica, 2 - Genova
ROLLO Giuseppe - Via S. Cesario, 98 - Lecce
ROMAIRONE Emanuele - Via Di Creto, 30/c - Genova
ROMANO Ignazio -Via A. Pescio, 28 - Genova
SALINI Sandro - Via Custoza, 5 - Vercelli
SAMBUCHI Mirko - Via Grossi, 28 - Pesaro
SCASSO Alessandro - Via Castello, 3554 - Venezia
SIGNORE Giancarlo - Via Tuscolana, 909 - Roma
SIMONELLI Paolo - Via U. Foscolo, 88 - La Spezia
SOSTER Bernardo -Via Pramombio, 31 - Vercelli
STECCO Mirko - Via degli Alpini, 9 - Vicenza
TACCHI Franco - Via P. Palla, 3 - Pisa
TENCA Marco - Via C. Reta, 25 - Genova
TEZZA Giovanni - Via Coronato, 2 - Genova
TOMEO Mauro - Via Papa Giovanni, 3 - Milano
TRAVERSO Eraldo - Via Bartolomeo, 4 - Genova
VENTURA Luigi - Via Valdega, 28 - Sassari
VENTURINI Fausto - Via Roma, 97 - Vercelli
VIGNOLO Paolo - Via Terpi, 37 - Genova
VILLA Roberto - Via Tervi, 23/c - Genova
VILLELLA Vincenzo - Via Enrico II, 9 - Catanzaro
ZAMBONI Fabio - Via Trieste, 34 - Trento
ZAMPONI Enrico - Viale dell'Alloro, 66 - Genova
ZANNINI Michele - Via Depretis, 66 - Pisa
ZANUTTA Mauro - Via Garibaldi, 27 - Udine
ZINI Francesco -Via Bigliatti, 15 - Genova

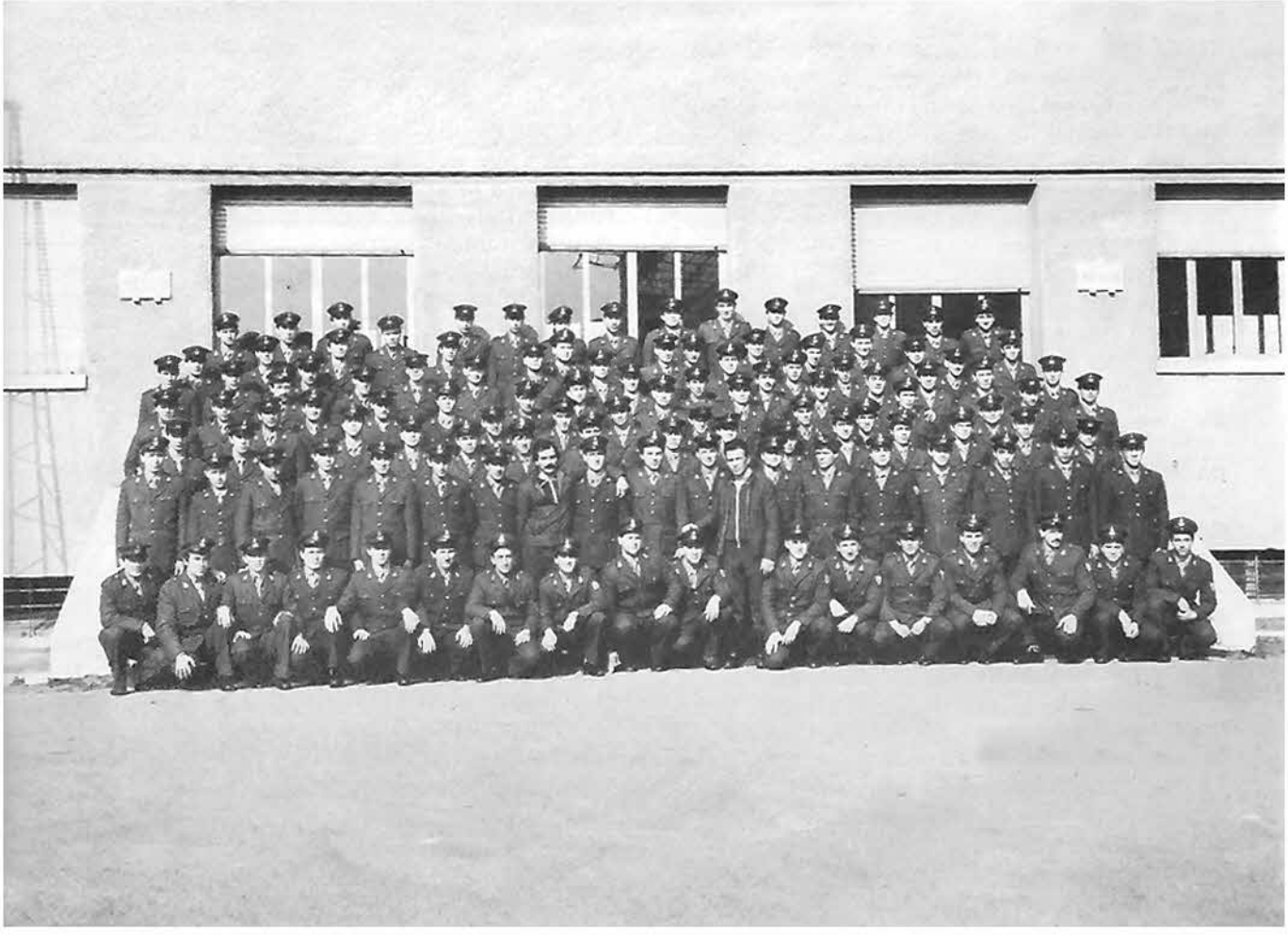

Terza Compagnia

ADDOMINO Angelo - Piazza 1° Maggio, 23 - Ivrea (TO)
ALLEJSON Mauro - Rue la Salle Schallancin, 3 - Aosta
AMERIGHI Moreno - Via S. Rocco Principina, 13 - Grosseto
AMOROSO Giovanni - Via della Repubblica, 12 - Napoli
ANDALORO Vincenzo - Largo Ruffo, 6 - Messina
ANNAVIVI Enrico - Via C.da Casigliano, 4 - Ascoli Piceno
ANTEZZA Nicola - Via G. Calderaro, 1 - Matera
ARANITI Santo - Via Nazionale, 467 - Reggio Calabria
ARIELLO Giuseppe - Via Ritiro, 162 - Mugnano (NA)
AVELLA Luigi - Via Marianella, 11 - Napoli
BARBIERO Luigi - Via P.ta del Vento, 74 - Caltagirone (CT)
BARCHETTA Alessandro - Via Manfroce, 101 - Reggio Calabria
BARRECA Fortunato - Via Sbarre Centr. Rione Caridi, 14 - Reggio Calabria
BARTOLOTTI Pier Paolo - Via Vesuvio, 12/6 - Genova
BELTRAMI Maurizio - Via Curotti, 86 - Verbania (NO)
BENASSI Alessandro - Via Branchino, 105 - Viareggio
BENELLI Stefano - Via Battisti, 35 - Ravenna
BERARD Riccardo - Via Villeneuve Chanplaval, 5 - Aosta
BERNARDINI Sandro - Via Cerceni, 15 - Roma
BESSONE Renato - Via Gerbido, 3 - Montecrivello (VC)
BILETTO Davide - Via Belvedere, 8 - Aglie (TO)
BOGANI Walter - Via Burlando, 23/a - Genova
BARCA Sergio - Via Caudana, 29 - Castiglione (TO)
BOSCHETTO Roberto - Via Carlone, 2 - Milano
BOSCHETTI Giordano - Via Puccini, 6 - Genova
BOVET Gianfranco - Via Porossan Arcin, 67 - Aosta
BRAIDA Gianni - Via Slataper, 40 - Staranzano (GO)
BRANDA Fortunato - Via F. Cane, 463 - Messina
BRINZI Paolo - Via Sbarre centr. Rione Quarna, 61 - Reggio Calabria
BUONAMORE Domenico - Via S. Crabone, 9 - Crotone (CZ)
CAGNINI Cosimo - Via Scalambra, 1 - Termini Im. (PA)
CAITI Mauro - Via Tresinaro, 106 - Reggio Emilia
CALABRESE Alfredo - Via S. Petrillo, 10 - Napoli
CALABRESE Francesco - Via F.na Rossa, 30/5 - Gela (CL)
CALCAGNO Dario - Via M. Cristina, 123 - Torino
CAMPO Antonio - Via Palermo, 160 - Catania
CAPOBIANCHI Gabriele - Via Contrada Cisterne, 3 Torrita Tib. (Roma)
CARNALE Angelo - Frazione Ortelle, 29 - Frosinone
CARUSO Andrea - Via S. Nicolò al Borgo, 106 - Catania
CATANZARO Francesco - Via Jam Palach, 1 - Catanzaro
CECCHETTO Luca - Via Gravere, 9 - Torino
CHINO Roberto - Piazza Partigiani, 3 - Cigliano
CIAMPELLI Salvatore - Via Umberto, 45 - Alghero (SS)
CICCORELLI Francesco - Via S. Maria di Loreto, 110 Capracotta (IS)
CIPOLLA Valentino - Via Roma, 376 - Vallecorsa (FR)
CLAUDINO Cosimo - Via Barcaioli, 41 - Serra Cavallo (PA)
COCCIU Giovanni - Via Rione Rinascita, 1 - Tempio Pausania (SS)
COLETTA Pietro - Via Mantelli, 11 - Caltagirone (CT)
CONFORTI Massimo - Via Bambinello Gesù, 24 Catanzaro
CUPIOLO Gianfranco - Via Romagna, 20 - Rimini (FO)
CUROTTO Bruno - Corso Italia, 71 - Lavagna (GE)
D'ANGELO Roberto - Strada Breccia - Bucchianico (CH)
DE ANGELIS Antonio - Viale delle Milizie, 108 - Roma
DE CARLI Maurizio - Via S. E. Marsiglia, 69/a - S. Remo (IM)
DE CASTRIS Enrico - Via Circonvallazione, 111 - Avellino
DELLERA Antonio - Corso Europa, 51 - Verbania (NO)
DE LUCA Maurizio - Via S. Marta, 278/e - Messina
DI BASCO Davide - Via Pratavecchia, 98 - Pisa
DI CECCO Claudio - Via Cpigli, 18 - Livorno
DI MARO Raffaele - Via dell'Abbondanza isol., 31 - Napoli
DONATO Giuseppe - Via A. Camaro Superiore - Messina
D'ORAZIO Franco - Via Cartecchio, 94 - Teramo
DORINDO Pier Angelo - Via Giardini, 39 - Aosta
DURANTE Angelo - Via G. V. Di Gravina, 13 - Catanzaro
ERCOLI Angelo - Via Pia, 44 - Velletri (Roma)
FALCONE Rosario - Via F. Nobiliore, 98 - Roma
FAVATA Vincenzo - Via Cardinale Lualdi, 78 - Palermo
FELICI Luca - Via Sempione, 1 - Pisa
FERA Raffaele - Via V. Gerace, 2 - Catanzaro
FERRANDI Vitale - Via Don Angelo Rasa - Fiero (BS)
FIORETTI Bruno - Contrada 9 soldi, 44 - Atrepalda (AV)
FRANCESCANGELI Luigi - Via S. Caterina, 5 - Teramo
FRECCERO Davide - Via Crocetta, 622 - Savona
GALLEGATI Riccardo - Via Dismano, 15 - Ravenna
GIULIANI Francesco - Via Stampatori, 17 - Brescia
GIUSTI Maurizio - Via S. Pellico, 7 - Benevento
LACCANA Giovanni - Via Vincentelli - Olbia
LAGAZZI Rodolfo - Via Bracelli, 76/38 - Genova
LAVAGNOLI Franco - Via Pietrone, 4 - Verona
LEONE Antonino - Via G. Leopardi, 1 - Catania
LUCIDI Gustavo - Via A. Nicolao, 3 - Civitavecchia
MANNARI Giorgio - Via Boldrona, 187/bis - Pomarance
MARINO Tullio - Via C. Puntale Arena, 49 - Messina
MARINELLI Tiziano - Via Mazzini, 48 - Campo Valano (TE)
MARCONI Claudio - Via Italia, 9 - Colle Salvetti (LI)
MARTINOZZI Roberto - Via Di Mezzo, 8 - Gerfalco (GR)
MATTEUCCI Gabriele - Via S. Baldini, 13 - Ravenna
MERETA Giuseppe - Via della Portichina, 32 - Viareggio
MORESCHINI Sergio - Via Valdaso, 5 - Campo Filone (AP)
MORETTO Antonio - Via Belluno, 27 - Tempio Pausania (SS)
MORI Sandro - Largo Cav. di S. Bartolo, 2 - Civitavecchia (Roma)

MORREALE Angelo - Via Ventura, 97 - Gela (CL)
MUSSO Paolo - Via della Acacie, 6/4 - Genova
NATALE Nicola - Via Bari, 63 - Casal del Principe (CE)
NOCERA Carmelo - Via Garissio, 25 - Roma
NUNZIANTE Raffaele - Rione S. Tommaso, 5/c - Avellino
PACIA Bartolo - Via Zinchi, 48 - Gela (CL)
PAGANI Diego - Via Carozzi, 5 Milano
PAGLIARANI Bruno - Piazzale Jonio, 24 - Roma
PASTENE Maurizio - Via S. Pietro, 23 - Rapallo (GE)
PAONE Salvatore - Via Stella, 103 - Napoli
PELEGRINI Stefano - Via Pirandello, 4 S. Croce (PI)
PERCIVALLE Massimo - Via dei Sarti, 9 - Como
PIERINI Stefano - Via delle Ville, 38 - Saltocchio (LU)
PITTARO Maurizio - Via Confalonieri, 9 - Monza (MI)
PRIVATI Flavio - Via SS. Giacomo, 88 - Ascoli Piceno
RANIERI Gaetano - Viale dei Normanni, 115 - Catanzaro
RAVA Alberto - Via Confalonieri, 9 - Magenta (MI)
ROLLANDO Roberto - Via Castrucci, 30 - La Spezia
ROSSI Rossano - Via Podere Mandriolo, 118 - Pomarance (PI)
RIONDATO Gian Carlo - Via P. Corradini, 5 - Latina
RUSSO Gabriele - Via Sproni, 15 - C. di Carfagnana (LU)
RUSSO Vincenzo - Via G. Patari, 9 - Catanzaro
SCHETTINO Claudio - Via Giustiniano, 131 - Napoli
SCIOSCIA Ugo - Via A. Bortelloni, 10 - Massa Carrara
SCORDO Cristoforo - Via P. Andiloro, 15 - R. Calabria
SERROTTI Guido - Via Vicinale della Tagliata, 53 - Orbetello (GR)
SIVORI Roberto - Via T.nte Barassi, 34 - Lavagna (GE)
SURACI Antonino - Via Vito Inf., 91 - R. Calabria
TERRANEO Attilio - Via Brennero, 45 - Seveso (MI)
TOLOMEO Maurizio - L.mare Ina casa, 271 - Catanzaro
TOGNOTTI Roberto - Via Sarzanese, 427 - Maggiano (LU)
TUVO Giacomo - Via Finollo, 3 - Levanto
TUZZI Maurizio - Via Adda Rione Stereo, 8 - Messina
VANNI Marco - Via Pisano, 2 - Pisa
VECCHIONI Stefano - Via Risorgimento, 72 - Massa Marittima
VERONESI Carlo - Via Pedente, 41 - Villa Dossola (NO)
VICHI Gian Paolo - Via Canale Molinetto, 199 - Ravenna
VISCOMI Pasquale - Via Ancona, 7 - Catanzaro
VITALONE Giuseppe - Via Don Guanella, 26 - Napoli
VOLPE Fabio - Via A. Palli, 8 - Livorno
ZUFFADA Maurizio - Via Campo Sportivo, 1 - Como

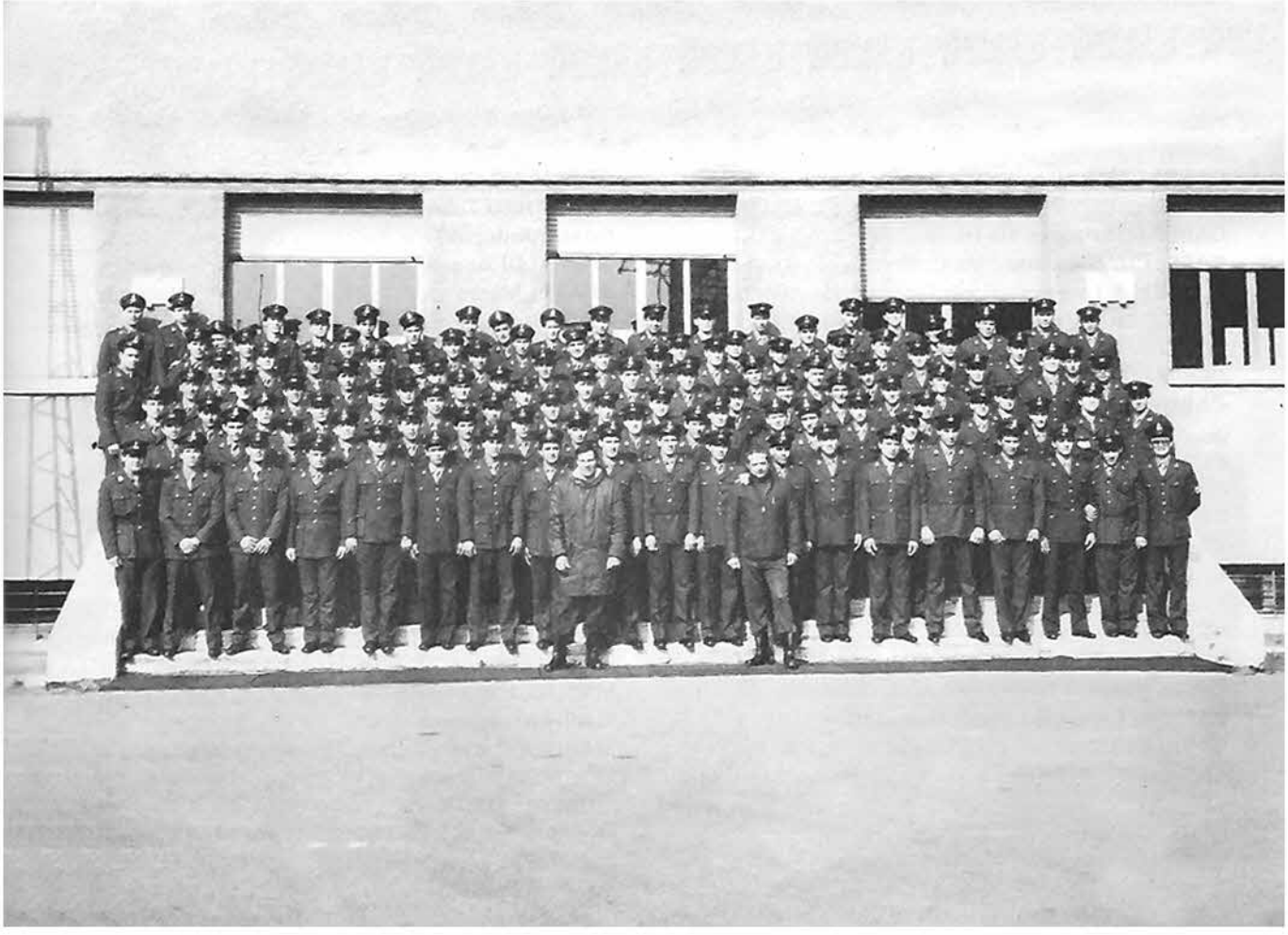

Quarta Compagnia

ARENA Davide - Via Val D'Honei, 1 - Milano
ARENA Ettore - Via Casilina, 15 - Roma
ANTONELLI Sandro - Via 5ª Strada, 2 - Tagliacozzo (AQ)
ALLORO Vincenzo - Via Adua, 20 - Benevento
ANGELICI Fabrizio - Via Marconi, 74 - Roma
BIGNAMI Claudio - Via Setta, 159 - Bologna
BOSI Marco - Via Calzolara, 16 - Bologna
BONORA Mauro - Via Progresso ;, 77 - Bologna
BARDI Paolo - Corso Repubblica, 95 - Pisa
BOITANO Sandro Via Camminata, 4 - Genova
BONOMI Marco - Via del Pallone, 22 - Perugia
BOTTA Angelo - Via F. Cile, 62 - Milano
BENASSI Luciano - Via S. Fontanesi, 4 - Massenzatico (RF)
BASILI Vincenzo Largo Evangelista, 15 - Roma
BRAGHETTA Luigi Via F. De Pisis, 1 Bologna
BERGOSSI Luca Via C. Ricci, 3 Ferrara
BONFIGLIOLI Stefano Via Castagnolo, 55 S. Giov. Pers. (BO)
BENTIVOGLI Enrico Via Napoli, 18 - Bologna
BENTIVOGLIO Pierluigi - Via S. Ambrogio, 24 - Milano
BONZI Roberto - Via Jolly, 28 Milano
BIANCHI Diego Via Turati, 101 Cormano (MI)
BISCOSSI Claudio Via Stura, 2 Roma
BERNARDI Luigi - Via Palozzana, 2 Roma
CASAROTTO Alessandro - Cascina Palazzina, 25 Brescia
CARLOTTO Paolo Via Fontana, 58 Vicenza
CAPECCHI Giancarlo Via C. Monteverdi, 60 Grosseto
CUSCELLA Lorenzo - Corso Cosenza, 25 Torino
CAVICCHIOLI Andrea Via 27 Marzo, 45 La Spezia
CANEPA Marco Via Giarola, 8 Alessandria
CERIMELE Franco - Via L. C. Alberto, 5 - Carpino (IS)
CARDARELLI Vincenzo Via dell'Avvocato, 8 Vetralla (VT)
CERVINI Stefano Via Albona, 77 - Roma
CAPPIELLO Giovanni Via T. Prisco, 8 - Napoli
CAVAGNI Claudio Via S. Biagio, 4 R. Emilia
CATALANO Enrico Via S. Colombo, 21 Benevento
CORSETTI Alberto Via Manzoni, 81 Roma
CATTANEO Alfredo Via Panallilla, 1 Como
CUCCHIELLA Sergio Via del Balione, 6 Roma
CHIEPPA Raffaele Via C. Palermo, 106 Torino
CIBRA Renato Largo Gerundo, 2 Lodi (MI)
CARIANI Riccardo Via C. Maio, 167 Ferrara
CAVALIERI Cesare Via Muratore, 6 Pavullo (MO)
CASANOVA BORCA Luciano Via Borca, 29 Calalzo (BL)
CRESCI Maurizio Via Fuscolani, 58 Roma
CAPONERA Donato Via Casermore, 17 Roma
D'ORTONA Salvatore Via A. Gramsci, 90 Napoli
DI MICHELE Domenico Via G. Iowata, 27 Carpinone (CB)
DAVOLIO Paolo - Via Braglia, 12 - R. Emilia
DI VITTORIO Michele - Viale S. Bartolomeo, 262 - La Spezia
DEGLI ESPOSTI Adolfo - Via Bolognese, 14 - Bologna
DODI Stefano - Via Moetti, 190 - Varese
DOLCETTO Italo - Via Zacconi, 21 - Varese
DE VITO Roberto - Via Madonnelle, 2 - Napoli
DOLFINO Argento - Via Repubblica, 1 - Cremona
DE MATTIA Andrea - Via A. Benson - Roma
DE ANGELIS Giuseppe - Via Palozzania - Roma
DI SEBASTIANO Mauro - Via S. Piero di Bastelice, 81 - Roma
FULDA Pellegrino - Via La Piovanella - M.te Antico (GR)
FASCENDINI Danilo - Via 4 Novembre, 1 - Como
FEDE Luciano - Via M. Garibaldi, 57 Velletri (Roma)
FONTANA Saverio Via A. Costa, 21 - Montecchio (RE)
FERRARI Amedeo - Via O. Cigarini, 2 Bagno (RE)
FUZZI Franco - Via 1° Maggio, 48 - Poretta T. (BO)
FONTANA Giuseppe - Via Venezia, 39 - Calalzo (BL)
FOSELLA Riccardo - Via Gianelli, 36/d - La Spezia
GARBIN Luciano - Via Chiesa, 47 - Galbugliano (VI)
GRESTA Alessandro Via Tiburzi, 3 - Roma
GATTI Marco - Via Fornaci, 15 - Chiusi (PG)
GIOVANNUCCI Fabrizio - Via L. Pancaldo, 50 - Benevento
GRAMAZIO Gerardo - Via L. Pancaldo, 50 - Roma
GASBARRO Tonino Via Giovanni XXIII, 16 - Isernia
GALLO Antonio - Via Boccalini Benevento
GRIMALDI Angelo Via Vecchio, 1 - Benevento
GRAPPI Marco Via Che Guevara, 45 - R. Emilia
GAZZINI Riccardo Via Rivoluzione d'ottobre R. Emilia
GIACOMETTI Giulio Via Inverigo, 10 Milano
GIUSTINI Alberto Via degli Orti, 20 Bologna
GUANZIROLI Enrico - Via Bellani, 12 - Como
GUAZZINI Giovanni Via Descanella, 20 Poggibonsi (SI)
LOCCI Emilio Via S. B. D'Alando, 10 Roma
LODI Paolo - Via Lamberti, 1 - Carpi (MO)
LA CORTE Ambrogio Via Savona, 16 Monza (MI)
LOVATO Mauro Via Valassina, 6 Milano
LEONARDI Antonino Via della Pineta, 2 Genova P.
MANZELLA Carmelo Via Calappia, 2 Siracusa
MENICUCCI Roberto Via M. Valerio Corvo, 121 Roma
MARANI Mauro Via Severo, 95 Roma
MASUCCI Michelangelo Via F. Feo, 18 Napoli
MARIANI Giovanni Via V. Veneto, 21 Milano
MAROLA Giovanni Piazza Matteotti, 9 Novara
MOSCONI Stefano Via Campanelle, 16 Verona
MONCINI Stefano Via Val di Brana, 283 Pistoia
MICALI Claudio Via Valmelaina, 149 Roma
MANZOLI Enrico Via Spreafico, 3 Milano
MIARELLI Marco Via U. Dini, 10 - Roma
MOGAGA Gaspare Via Castel d'Accini, 16 Palermo
MOSER Maurizio Via Barutto, 3 R. Emilia

MENOZZI Luca - Via A. Costa, 29 - Guastalla (RE)
MAZZONI Emanuele - Via Mascagni, 13/1 R. Emilia
MARINO Agostino - Via Armo, 245 - R. Calabria
MARINO Vincenzo - Via M. Federici, 19 - La Spezia
MARINO Antonio - Piazza 19 Maggio, 11 Gaeta (LT)
NARDACCI Paolo - Via A. Doria, 3 - Roma
NESI Franco - Via Risorgimento, 51 - Montale (FI)
NENCINI Mauro - Via Trento, 36 - Certaldo (FI)
PUNTURIERI Rocco - Via Torricelli, 3/14 - Genova
PATRIARCA Antonio - Via Cavour, 36 Isernia
PATRIARCA Marco - Via Vico Orlando, 9 Isernia
PICCIRILLO Francesco - Via Risorgimento, 4 - Isernia
PATTUZZI Gino - Via Miceno, 34 - Paullo (MO)
POMARE Bruno - Via Costa Alta, 2 - Calalzo (BL)
PREZIOSI Raimondo - Via C. Botta, 49 - Roma
QUILICO Massimo - Via dei Pilastri, 4 - La Spezia
QUARENGHI Paolo - Via Acquarone, 46 - Genova
REPETTI Ivano - Via Canepari, 3/2 - Genova
ROSSI Marcello - Piazza Dante, 3 - Piombino (LI)
ROTA Gianluca - Via Emilia Ospizio, 3 - R. Emilia
RUSSO Luigi - Via Pisciarelli, 16 - Napoli
RAINA Stefano - Via B. Ammiraglio, 26 - Palermo
SIRI Valerio - Via Caminati, 4 - Genova
SARTOR Claudio - Via Monti Lessini, 2 - Montebelluna (TV)
STOPPELLI Umberto - Via F. A. Mario, 30 Napoli
SCIANTI Ivano - Via L. Ariosto, 11 - Scandiano (RE)
SCAPINELLI Andrea - Via Giardini, 654 Modena
SALVOLTI Francesco - Via Isella, 11 Lodi (MI)
TORRISI Mauro Via Modigliani, 21 Genova
TASSONI Gabriele - Via Gammarana, 8 - Teramo
TERRACINO Giovanni - Via Maropati Roma
TURCHETTA Claudio Via R. Garofalo - Roma
VALENTINI Stefano - Via Cerchia, 59/b - Forlì (FO)
VANDELLI Maurizio - Via Valeggio, 19 - Sassuolo (MO)
VOLPARI Ettore - Via delle Margherite, 2 Cremona
ZUROLO Roberto - Via F. Messi, 3 - Roma
ZANOTTI Luciano - Via Gianelli, 36/d - La Spezia

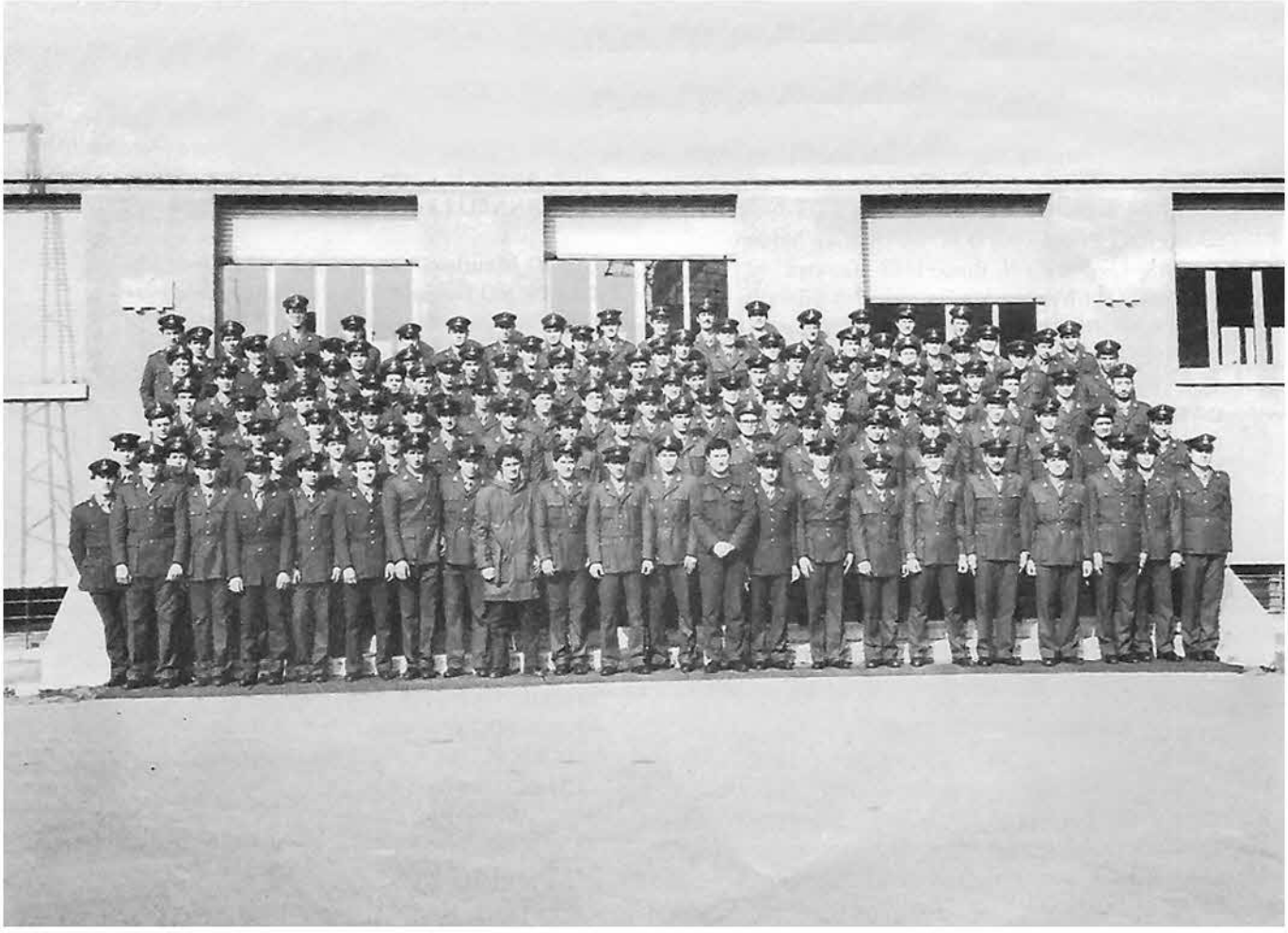

Quinta Compagnia

ALBANO Massimo - Via Guinizzelli, 106 - Roma
ALBINI Giovanni - Via Toselli, 53 - Legnano (MI)
ANTONACCI Gennaro - Via Cimarosa, 19 - Bari
AMOROSO Giovanni - Via Girondi, 3 - Barletta (BA)
ARCANGELO Gino - Via C. Colombo, 26 - Vicenza
ARICÒ Giorgio - Via Codroipo, 38 - Roma
ANDREOLI Enrico - Via Spinazzola, 38 - Roma
BALLERIO Carlo - Via Cavour, 42 - Varese
BARBAGALLO Marco - Via Tripoli, 216 - Torino
BATTISTI Renato - Via C. Fiamma, 53 - Roma
BACCHIMANZI Ilario - Via Montagnola, 3 - Teramo
BELLEI Pierluigi - Piazza Albini, 5 - Roma
BERLINI Antonio - Via Berlini, 34/bis - Bardi (PR)
BERTERO Mario - Via S. Maria, 31 - Vigone (TO)
BERTINOTTI Edo - Via Turati, 72 - Verbania (VC)
BIGIOTTI Alfio - Via Villapinta, 55 - Bullio in Monte (SO)
BIANCHINI Claudio - Via Bligny, 57 - Pavia
BIOTTI Maurizio - Via Dulceri, 50 - Roma
BOMBACE Giuseppe - Via Frezza, 71 - Giuliano (NA)
BORSATI Giovanni - Via Camagni, 20 - Tirano (SO)
BOSI Stefano - strada D di Via Gandi, 6 - Parma
BOZZATO Giuliano - Via delle Boarie - Mestre (VE)
BRAVETTI Valter - Borgo di sotto, 72 - Roma
BALLETTI Roberto - Via S. Celere, 15 - Roma
CALAFATO Rosario - Via Martiri del Turchino, 119/5 - Genova
CAMPER Albin - Via Asiago, 87 - Paese di Tirolo (BZ)
CAMPIOLI Paolo - Via G.M. Barbieri, 4 - Modena
CAORSI Livio - Via N. Bixio, 1/18 - Genova
CARROZZINI Mario - Via Spadini, 3/6 - Brindisi (BA)
CASTIGLIONE Lino - Via A. Grandi, 1 - Condove (TO)
CASTIGLIONI Diego - Via Baraggioli, 6 - Busto Arsizio (MI)
CATI Giuseppe - Via Parenzo, 63 - Torino
CAVALLO Mauro - Via Confalonieri, 18 - Torino
CECI Luca - Via Balestrazzi, 6 - Parma
CICERONI Paolo - Via Quartaccio - Civitavecchia
CINCI Fabio - Località S. Biagio, 71 - Siena
COLOCCI Antonino - Via Principe Amedeo, 75 - Roma
CHIUMARULO Carlo - Via re David, 125 - Bari
COMINATO Mauro - Vicolo Villalta, 2 - Agordo (BL)
CORRADINI Patrizio - Via Carlo Alberto, 18 - Roma
CORREALE Giorgio - Via Cappuccini, 65 - Crotone (CZ)
CRISTOFANI Fabio - Via Servilio IV, 18 - Roma
CROCE Sandro - Via Bova, 5 - Roma
CROSASSO Renzo - Via dell'Orologio, 2 - Avigliana (TO)
DI GIUSTO Stefano - Via C. Caneva, 72/1 - Gemona (UD)
DI NAPOLI Giuseppe - Via B. Luini, 141 - Torino
DAMIANO Fortunato - corso Garibaldi, 62 - Milano
DINOGUIDA Eugenio - Via Lecce S. Cataldo - Lecce
DI FRANCO Luca - Via Reginaldo Giuliani, 32 - Roma
DI RONCH Silvano - Via Rif, 39 - Agordo (BL)
DONATELLO Roberto - Via Bertesina, 276 - Vicenza
D'UVA Mario - Via Molise, 21 - Isernia
DEL TOZZOTTO Alessandro - Via Marconi, 3 - Pescia (PT)
DARIO Stefano - Via Corretta, 94 - Vicenza
DI PRIMA Giuseppe - Via Amendola, 321 - Modena
DOMENICONE Achille - Via Palombarisi, 124 - Roma
D'IORIO Pasquale - Via dei Fulvi, 18 - Roma
DI MARCELLO Fausto - P.zza S. Cosimato, 30 - Roma
DABALÀ Mario - quart. S. Teodoro, 42/7 - Mestre (VE)
DI RELLA Vincenzo - Via G. Petroni, 99/c - Bari
ESCHGFAELLER Josef - Via Aussermittelberg, 93 - Avelengo (BZ)
FILINGERI Franzo - Via P. Scandurra, 8 - Siracusa
FALSO Claudio - Via Muzio Scevola, 4 - Latina
FERABOLI Nicola - Via Bissolati, 3 - Vescovato, (CR)
FLORO Domenico - Via Colombana, 23 - Pozzolo (AL)
FERÈ Silvio - Via Caravaggio, 10 - Busto Arsizio (MI)
FIORINI Tonino - Via Marconi, 112 - Roma
FRACCALVIERI Mario - Via G. Borghi, 1 - Varese
FRASSETTI Francesco - Via Campi Rossi - Imperia
FRATINI Adriano - Via Fonte vecchio, 2 - Macerata
FIORDALICE Mauro - Viale G. Agricola, 6 - Roma
FLAVIANI Nestore - Via Taurianova, 73 - Roma
GARETTO Michelangelo - Via Centrale, 7 - Ivrea (TO)
GIAMPIERI Enrico - Via Torre, 58 - Cupra Montana (AN)
GIOVANNELLI Carlo - Viale A. Cortese, 82 - Perugia
GIOVANNELLI Fabrizio - P.zza S. Maria Maggiore, 23 - Frosinone
GILLIO Maurizio - Via S. Maria, 12 - Ivrea (TO)
GORDANO Daniele - Via Poggi, 156 - Imperia
GHERA Giovanni - Via Stoppani, 40 - Roma
GUERRIERO Giuseppe - Contrada Forello, 9 - Rossano (CS)
IOLI Giorgio - Via Stelvio, 146 - Morbegno, (SO)
IANDOLO Michele - Via Fate Bene Fratelli, 8 - Benevento
KERSCHBAMER Elmar - Via Marconi, 4 - Lana (BZ)
LANZA Angelo - Via Amati, 7 - Pavia
LAZZARI Alberto - Via Platina, 52 - Cremona
LEACI Antonio - Via G. Torna, 41 - Lecce
LECCESE Francesco - Via Dott. L. Ambrosi, 44 - Bari
LOMBARDI Gaetano - Via Amendola Stradella Scanzano, 15/b - Bari
MARRI Ferdinando - Via S. Giminiano, 12 - Modena
MIGLIETTA Pietro - Via Emilia, 5 - S. Cesareo (LE)
MURIALDO Giovanni - Via Naz. Piemonte, 37 - Maschio (SV)
MARINELLI Francesco - Via Gorizia, 2 - Parma
MELE Umberto - Via Talazzini, 33 - Pavia
MARSANO Ivano - Salita G. Bertolotto, 1/b - Genova
MEZZADRI Maurizio - Via Fontana, 5 - Cremona
MALPASSI Antonello - Via Schieti, 182 - Schieti (PS)
MARTINI Luigi - Via La Francesca, 17 - Frosinone
MUSELLA Raffaele - Via F. Depinidi, 7 - Napoli

MORELLI Vito - Via F. Hermaninn, 13 - Napoli
MAGGI Marcello - Via A. Calzoni, 9 - Roma
MARTORELLI Mario - Via T. Da Celano, 22 - Roma
NOVELLI Guido - Via I. Del Lungo, 38 - Roma
NENNA Salvatore - Via A. Silla, 2 - Tortona
PICA Roberto - Via Vincenzo Ferrarelle, 162 - Frosinone
PARUSSO Mauro - Via Bellavista, 11/1 - Zinola, (SV)
PUNGHELLINI Gianluigi - Via Spezia, 146 - Parma
PICHLER Martin - Via delle Vigne, 4 - Caldaro (BZ)
PIZZOCARO Adelio - Via S. Giovannino, 27 - Pavia
PALAZZINI Daniele - Largo 16 Luglio, 5 - Arezzo
PETRICCA Sandro - Via della Pineta, 26 - Roma
PAGANELLI Sandro - Via Camazzasette, 45 - Pesaro
PELLICCIA Marco - Strada per S. Antonio, 9 - Perugia
PARISI Maurizio - Largo Croce S. Lucia ai Monti, 16 - Napoli

PAESANI Alessandro - Via Turati, 1 - Genova
ROSU Giampaolo - Via Ramunda, 4/1 - Savona
RICCI Ernesto - P.zza V. Emanuele, 4 - Roma
RUGGIERO Salvatore - Via Lago Lucrino, 14 - Ponticelli (NA)
ROSSI Flavio - Via del Carso, 60 - Vicenza
SANTILLI Francesco - Via G. Massaia, 40 - Roma
SOELVA Roland - Via Pianezza di Sopra, 13 - Caldaro, (BZ)
SPIGA Massimo - Via delle Betulle, 75 - Roma
SIMEONI Riccardo - Via Fratelli Caldonazzo, 2 - Vicenza
TURRISI Mauro - Via Martiri d'Otranto, 16 - Lecce
TORTINI Giuseppe - Via Orezzola, 3 - Cremona
TIBOLLA Paolo - Via Prade - Canale D'Agordo (BL)
TOMASSETTI Maurizio - Via Pescia, 6 - Roma
VALENTINI Mauro - Via Trieste, 50 - Roma
ZASSO Maurizio - Via Farenzana, 18 - Belluno
ZERBINI Giorgio - Via Pordelio, 57 - Venezia

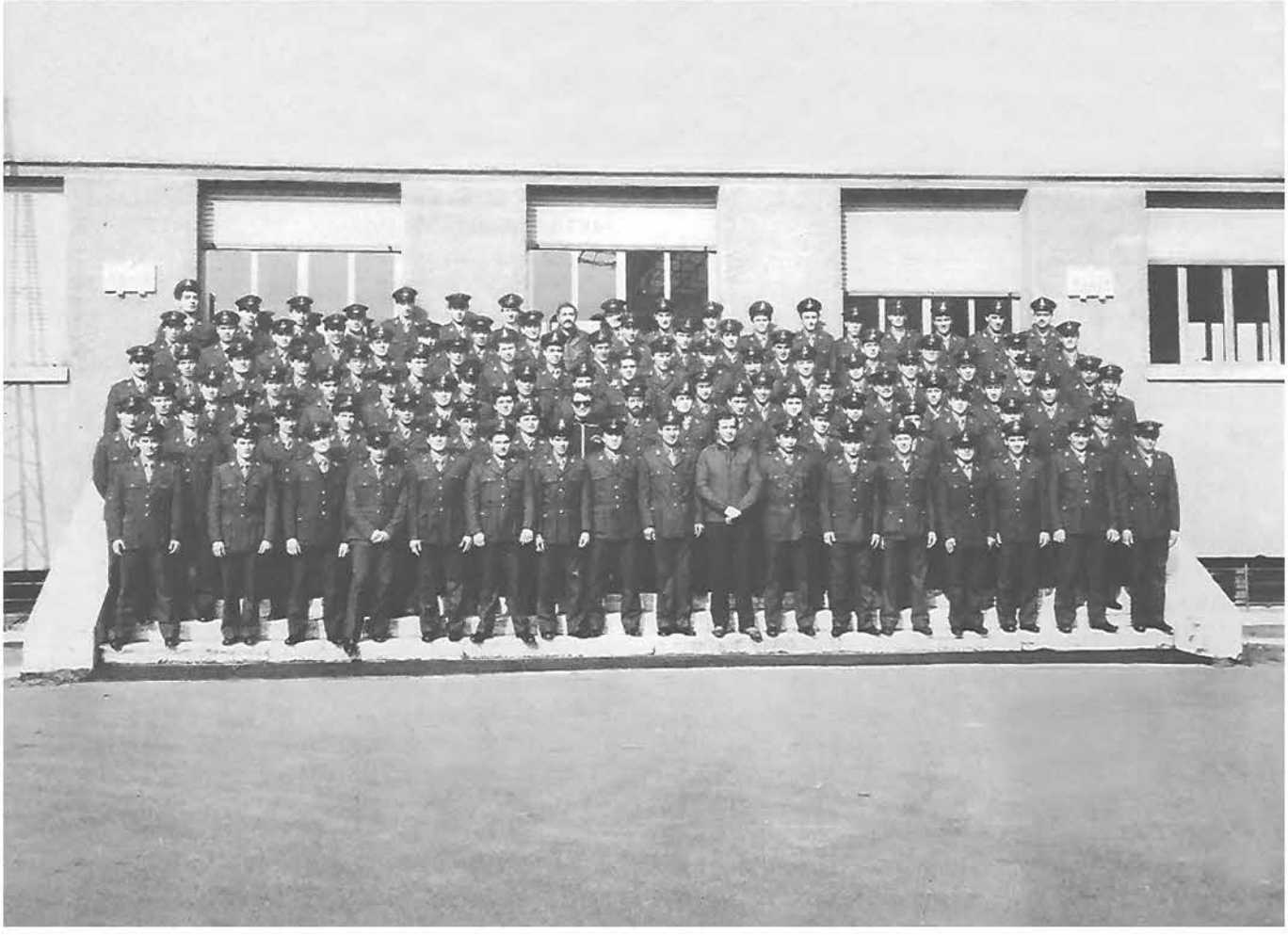

Sesta Compagnia

ABFALTERER Markus - Via S. Sicismondo, 33 - Bolzano
ADINOLFI Giovanni - Via Sabato Rubertelli, 29 - Salerno
AGOSTINI Oreste - Via Donizetti, 73 - Milano
ALBINI Claudio - Via Chiappino, 12/4 - Savona
ANDERGASSEN Reinard - Via Armando Diaz, 6 - Bolzano
ANDREOTTI Alberto - Via Cadè - Mantova
ANGIUS Luciano - Via Nuovo Borgo S. Elia, 31 - Cagliari
ANTEI Paolo - Via Tenuta S. Agata, 6 - Roma
ARENA Filippo - Via Dott. Salv. Damatta, 26 - Catania
BAGOZZI Walter - Via Brigate Lupi, 82 - Trento
BALDISSARRI Roberto - Via Ballanti G., 13 - Ravenna
BALOTTA Paolo - Via V.A. Filippini Poma, 7 - Mantova
BARI Umberto - Via Monastero, 25 - Siena
BATTISTIN Armando - Via Val Dell'Oro, 8 - Vicenza
BENVENUTI Marco - Via Casartelli, 2 - Genova
BERNINI Giuseppe - Via Diergo Potenz, 31 - Tortona (AL)
BINOSI Lucio - Via Polesine, 27 - Verona
BISCEGLIE Saverio - Via Lanzo, 157 - Torino
BONDAVALLI Gino - Via Corso Garibaldi, 82 - Mantova
BRIENZA Massimo - Via Luigi Tosti, 19 - Roma
BROZZI Carlo - Via Cavour, 26 - Pomponesco (MN)
BRUERA Aurelio - Via Fumero, 2/B - Torino
BUONO Giovanni - Via L. Da Vinci, 8 - Matera
CALÒ Giovanni - Via Lungo Dora Agrigento, 5 - Torino
CANALE Stefano - Via Piero Calamandrei, 11 - Roma
CAPOLUPO Francesco - Via Daddorio, 20 - Matera
CASINI Roberto - Via Spagni, 22 - Siena
CESARO Paolo - Via Corso Trieste, 19 - Torino
CRIMI Fabrizio - Via Val D'Aosta, 20 - Siena
COLOMBO Ivano - Via Sardagna, 6 - La Spezia
COMACCHIO Gabriele - Via Savina Petrilli, 21 - Siena
CONTINI Vincenzo - Via P. Tatavami, 10 - Matera
CORBUCCI Mauro - Via C. Pinzi, 7 - Viterbo
CORRADI Daniele - Via Mario Mencaselli, 14 - Siena
CORSALI Fabio - Via G. Marotta, 10 - Roma
COSCI Francesco - Via Termini, 20 - Siena
DALLA FINA Ugo - Via Zanone, 2 - Vicenza
DE PASCALE Paolo - Via Capaldo, 10 - Napoli
DI BIN Davide - Via Dorso Duro, 23 - Venezia
DI MARE Claudio - Via Stazione, 26 - Asti
DISSERTORI Reinard - Via Molini, 42 - Bolzano
DONATI Fausto - Via Accademia, 10 - Mantova
EMONTILLE Guido - Via Valle Benanzo, 47 - Aqui (AL)
FANELLI Francesco - Via Caldarola, 46 - Bari
FANTOZZI Pasqualino - Via Galiori, 2 - Monte Ligione (SI)
FARAONE Francesco - Via Sbarra Inferiore - Reggio Calabria
FERRO Renato - Via Cannaveggio, 2976 - Venezia
FERRUZZI Gianni - Via Vanghetti, 86 - Greve Inghianti (FI)
FINOTTO Donato - Via Donizetti, 17 - Venezia
FLATI Mario - Via Veralli, 4 - Roma
FORATI Vaifro - Via Fontana, 11 - Agnosine (BR)
FRASSON Adriano - Via Palazzetto, 5 - S. Donà Piave (VE)
FRASCHETTI Marzio - Via Largo Vulci, 5 - Milano
FRATTINA Antonio - Via della Certosa, 8 - Venezia
GAGLIARDI Armando - Via Dante, 68 - Caserta
GALDI Antonio - Via G. Attilio, 37 - Salerno
GALLAZZI Stefano - Via Milazzo, 62 - Monza (MI)
GAMBELLI Riccardo - Via Vopini, 40 - Siena
GANDINI Paolo - Via Galvani, 7 - Valenza (AL)
GIANNUSA Francesco - Via G. Alagna, 10 - Palermo
GORACCI Marco - Via Arezzo, 9 - Betolle (SI)
GUADALUPI Teodoro - Via S.M. Del Casale, 2 - Brindisi
IANNIELLO Vincenzo - Via P. Guerini, 3 - Roma
INVERNIZZI Massimo - Via Pezzotti, 18 - Milano
LARCHER Franz - Via Rencio, 81 - Bolzano
LEONE Domenico - Via Eroi del Mare, 8 - Cagliari
LONGHI Antonio - Via Zurigo, 20 - Milano
LUCE Paolo -Via V. Emanuele Orlando, 5 - Enna
MACHETTI Claudio - Via Cavour, 123 - Siena
MAGNANO Giovanni - Via Lanzo, 51 - Torino
MAGGI Gianluca - Via Filippo Meta, 29 - Pavia
MARTINENGO Franco - Via Collerina, 112 - Alessandria
MARZOCCHI Gianni - Via Pontaneto, 88 - Siena
MAZZOTTI Carlo - Via Crati, 11 - Roma
MIGLIO Andrea - Via Dell'Università, 25 - Roma
MIGLIO Carlo - Via Dell'Università, 25 - Roma
MINGIONE Andrea - Via Cave Alte, 12 - Caserta
MINISSI Matteo - Via del Gesù, 89 - Roma
MOGGIA Gianfranco - Via Berscè, 52 - Brescia
META Roberto - Via Mobiliore, 151 - Roma
NEGRI Eles - Via Otto Ponti, 9 - Mantova
NICCOLUCCI Maurizio - Via Fosso, 4 - Siena
OLIVA Sabino - Via Serra, 2 - Avellino
OLIVA Lorenzo - Via G. Acerbi, 9 - Genova
ORSOLINI Stefano - Via Santa Caterina, 19 - Siena
PAPINI Andrea - Via Acqua Bulicante, 133 - Roma
PASSARELLA Antonio - Via S.G. in Golfo - Campobasso
PATELLA Gianluca - Via Volano, 17 - Ravenna
PECE Giancarlo - Via A. Gramsci, 15 - Campobasso
PIERANGELI Renzo - Via P. Marroncelli, 12 - Roma
PIETRAGALLA Pasquale - Via delle Gavette, 19 - Genova
PIETRAROIA Giovanni - Via Ginnasio, 54 - Campobasso
PILUTTI Andrea - Via Terraglia, 128 - Venezia
RASCHELLI Marco - Via Gaspare Gozzi, 125 - Roma
RAVENNI Andrea - Via Grossetana, 2 - Siena
RAINER Konrad - Via Lagosta, 34 - Bolzano
ROSSETTO Renzo - Via Adige, 4 - Treviso
ROSSI Pierluigi - Via Garigliano, 24 - Venezia
ROMEO Pasquale - Via Fondo Giuda, 12 - Reggio Calabria
RUGGERI Francesco - Via Stradella, 27 - Cagliari
SANGALETTI Maurizio - Via Canonica, 78 - Bergamo
SCAFATI Virgilio - Via Ponzio Comirio, 56 - Roma
STAMPFER Hermann - Via Lamprechet, 18 - Bolzano
SILLER Markus - Via Principale - Bolzano
STAFFIERI Sergio - Via XXIV Maggio, 96 - Campobasso

SPERANDIO Stefano - Via Amati, 13 - Roma
SULPIZIO Carlo - Via Riccitelli, 3 - Pescara
TACCARDI Tommaso - Via F. Lopertino, 12 - Matera
TAMURELLA Alfonso - Via M. Palermo, 42 - Enna
TARASCO Eustachio - Via Venezia, 21 - Matera
TOMASETTO Davide - Via Strada Serra, 4 - Alessandria
TONTO Vincenzo - Via D. Fontana, 41 - Napoli
TONZAR Franco - Via Isonzo, 52 - Udine
TREVISAN Stefano - Via Dorso Duro, 21 - Venezia
TRIVELLINI Salvatore - Via S.L. Rossetto - Napoli
TURCHI Massimo - Via V Settario, 26 - Siena
ULGIATI Giancarlo - Via Castelfidardo, 15 - Latina
VERDINE Salvatore - Via S.G. Bosco, 56 - Caltanissetta
VERDUCI Fortunato - Via Don Menini, 5 - Genova
VIDAL Andrea - Via Carlo Goldoni, 52 - Venezia
VITALE Francesco - Via S. Leucio, 12 - Caserta
VOLPE RINONAPOLI Paolo - Via S. Agata, 1 - Grosseto
ZANTEDESCHI Tiziano - Via A. Bertoldi, 21 - Verona
ZARDINI Luigi - Via Cásin, 1 - Verona
ZEPPI Mauro - Via Vecchia Tuti, 1 - Siena
ZIPOLI Fabio - Via Sante Pisani, 11 - Prato
ZOCCATELLI Alessandro - Via XX Settembre, 20 - Verona

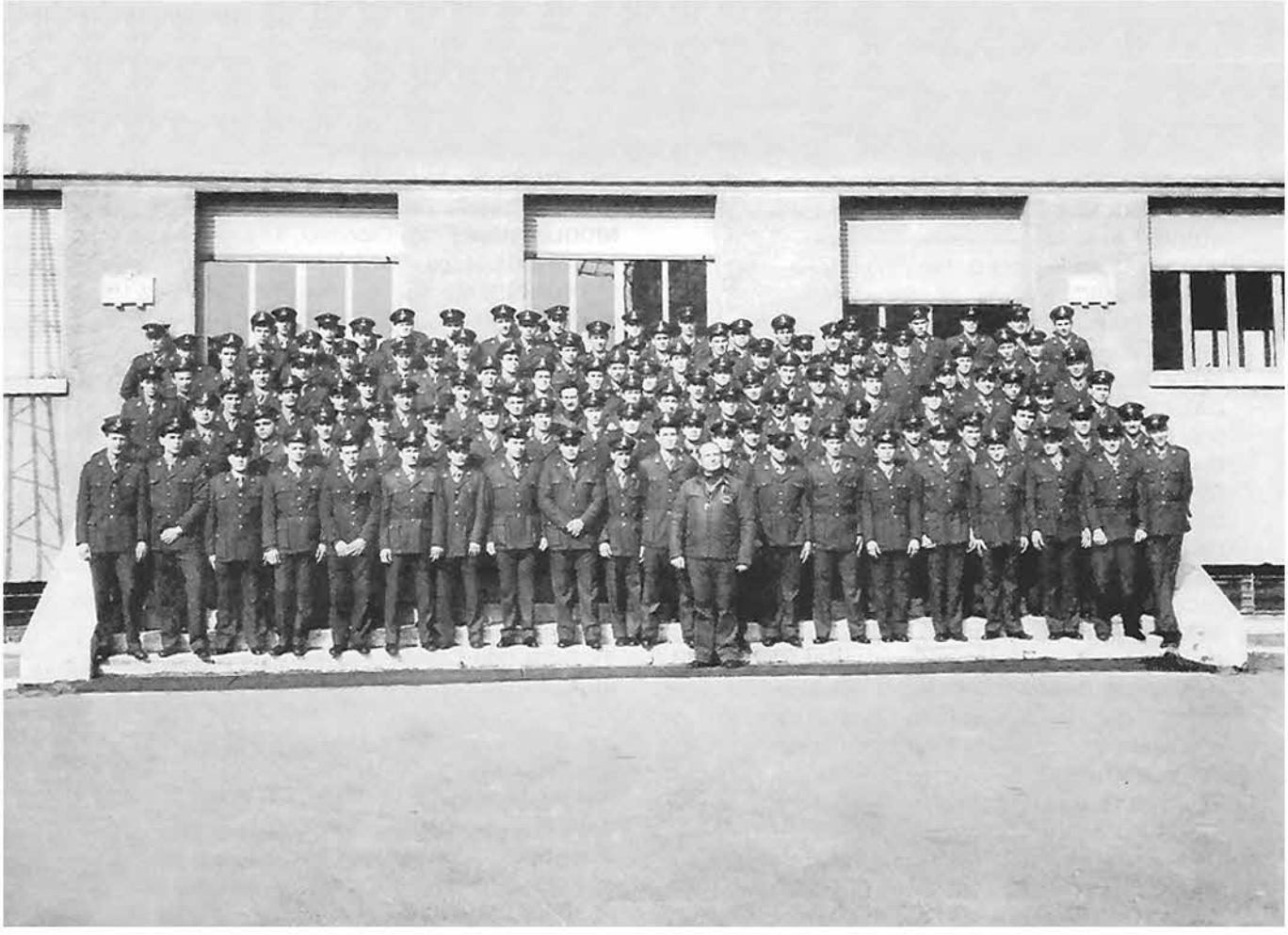

Settima Compagnia

ALESSANDRONI Alessandro - Via Sostegno, 11 - Roma
AMOROSO Giovanni - Piazza Jolanda, 2 - Trapani
ANASTASI Gaetano - Via F. Crispi - Catania
ANDREONI Giancarlo - Via Papa Giovanni XXIII, 1 Abbiategrasso
ARENA Giuseppe - Via Concordato - Palmi
BAIAMONTE Francesco - Via Passaggio, 12 - Palermo
BALDASSARRI Franco - Via A. Costa, 40 - Bastia
BALDINI Stefano - Via Custoza, 14 - Siena
BARESI Flavio - Via Torbole, 4 - Brescia
BERRÈ Delio - Via Montefiore, 142 - Porto Recanati
BINAGLIA Edo - Via Pievaiola, 325 - Perugia
BOTTER Massimo - Via Filanda, 20 - Cormons
BUA Gaspare - Via D. Manin, 9 - Castelvetrano
BUFALARI Mauro - Via De Macci, 23 - Firenze
BULLATO Michele - Via Fogarino - Padova
CANCIANO Alfonso - Via Napoli, 196 - Benevento
CARBONI Francesco - Via B. Giovanni, 11 - Sassari
CAPRARI Secondo - Via San Carlo, 27 - Sondrio
CASAZZA Maurizio - Via Molassana, 80 - Genova
CATANIA Salvatore - Via Madonna di Fatima, 47 - Platani
CAVIGLIA Domenico - Via G. Cammarano, 6 - Palermo
CELEGHIN Giuliano - Via Canal bianco, 1 - Rovigo
CERA Filippo - Via V. Emanuele, 11 - Taranto
CHIARINI Bruno - Via Abetonia, 11 - Albano (Roma)
CIOFFI Francesco - Via Cocchia, 184 - Salerno
CIPOLLINA Nicolò - Via Iuvara, 42/f - Palermo
CORINTI Antonio - Via Rosella, 3 - Viterbo
CORRENTI Attilio - Via G. Reni, 213 - Roma
COSTA Paolo - Via Goito, 26 - Genova
COTZA Fabrizio - Via Puccini, 6 - Cagliari
CROCE Giacomo - Via Cardimeto, 6 - Trapani
CURATOLA Angelo - Via Gregorio, 5 - Messina
DAL CERO Mario - Via Fratelli Bandiera - Mantova
D'ALESSIO Fabio - Via De Agostini, 9 - Roma
DAMASSA Giorgio - Viale Cassiano, 7 - Tivoli
DE BELLIS Giovanni - Viale della Quercia, 6 - Bari
DE LUCA Giovanni - Via Caserta al Bravo, 84 - Napoli
DE MICHELI Tommaso - Via A. Manzoni, 79 - Casarano
DE SANTIS Carlo - Viale Mazzini, 10 - Roma
DICORATO Luigi - Via San Vao, 41 - Barletta
DI MAIO Francesco Paolo - Via Carini, 26 - Palermo
DI SALVI Raffaele - Via R. Fucini, 127 - Empoli
DONADONI Filippo - Via Roma, 11 - Bergamo
FIORE Nerio - Via Tresievoli, 105 - Marano Veneziano
FONTANA Vincenzo - Via Filisto, 106 - Siracusa
FRANCIOLI Antonio - Via Vado, 273 - Arezzo
FERRARI G. Luca - Via Torricelli, 39 - Genova
FEMMINO' Nunzio - Via Saggitario, 211 - Mesina
GASPARINI Fabrizio - Via Arzerini, 5 - Rovigo
GUISO Giovanni - Via Lollove, 46 - Nuoro
GIGLIOTTI Saverio - Via Misiani, 69 - Nicastro (CZ)
GRILLO Vito - Via De Roberto, 3 - Trapani
GUIDA Giuseppe - Via R. Fioretto, 31 - Foggia
GABELLINI Antonio - Via P. Grocco - Firenze
INCORVAIA Giuseppe - Via Cortile Scrimali, 2 - Licata (AG)
LAMATTINA Giuseppe - Via Bergamo, 18 - Palermo
LANDI Stefano - Piazza Merozzi, 2 - Roma
LAGANÀ Sandro - Via Fatti, 59 - Gorizia
LORA Fabio - Via Campo Morone, 40 - Genova
LA PORTA Concetto - Via Archia, 81 - Siracusa
LASAGNA Mauro - Via Caleocapa, 26/a - Genova
LAGANÀ Consolato - Via Nazionale, 8 - Melito Ps (TA)
MARINI Flavio - Via Metolo, 4 - Brescia
MASERA Francesco - Via Caboto, 3 - Torino
MANETTI Alessio - Via della nave di Brozzi, 12 - Firenze
MUNEGATO Roberto - Via Bassa, 11 - Rovigo
MORIGI Enrico - Via Serra, 94 - Ravenna
MANUCRA Antonino - Via Cittadella, 35 - Palmi
MUNÌ Antonino - Via Borgo Callea - Cammarata
MUCCILLI Carmine - Via Sansovino, 11 - Torino
MERLO Gilberto - Via Visconti, 13 - Asti
MAGNARICOTTE Carlo - Via Ricci, 23 - Perugia
MIRABELLA Luciano - Via Gamerina, 15 - Ragusa
MASSEI Stefano - Circ. Ostiense, 235 - Roma
MONTAGNOLO Stefano - Via G. De Agostini, 31 - Roma
MASSA Agostino - Via Modigliani, 36 - Catania
MOLINARO Paolo - Via Contrada Ciancelia - Benevento
NERVA Riccardo - Via Bellini, 15 - Torino
NICOLÌ Raffaele - Via Capodieci, 3 - Siracusa
ORIANA Giuseppe - Via Concordato - Palmi
PETRONCINI Mauro - Via Trieste, 67 - Ravenna
POLIZZI Giuseppe - Via Dossuma, 92 - Palermo
PICCIONI Enrico - Via Ponterba, 2 - Roma
PARENTE Giovanni - Via Suportici, 62 - Boiano (CB)
PAOLUCCI Fabio - Via Leofanto, 207 - Foggia
PASTORE Domenico - Via Recinto Dogana, 7 - Avellino
PALMA Marcello - Via XXV Luglio, 47 - Lecce
PICCIONE Antonio - Via Marconi, 47 - Taranto
PALMIERI Pierpaolo - Via C. Fiamma, 53 - Roma
PEZZOLI Stefano - Via Stella, 19 - Verona
PROCELLI Giancarlo - Via Viaio, 39 - Arezzo
PADOVANI Roberto - Via Monte S. Marino - Frosinone
POMPONI Danilo - Via delle Gardenie, 150 - Roma
PROVINCIALI Claudio - Via Sestio Calvino, 15 - Roma
RICCOBONO Giacomo - Via S. Diego di Calif. - Bagheria (PA)
RAVA Alessandro - Via Barba, 44 - Mezzano (RA)
RUSSO Egidio - Via Vespri, 63 - Trapani
RAMELLI Marco - Via Donizzetti, 89 - Firenze
RAPETTO Maurizio - Via Bonifacio da Vasto - Savona
ROSHEGER Jonathan - Via Cilicia, 55 - Roma
RENZULLO Domenico Antonio - Via Troiano, 47 - Foggia
RE Giorgio Giuseppe - Via De Gasperi, 5 - Pavia
RANUCCI Antonino - Via Chiaramonte, 40 - Palermo

RAPISARDI Michelangelo - Via Monte Pollino, 2 - Roma
SCARCIA Michelangelo - Via Matteotti, 6 - Scanzano Jonico
SECCAMANI Giovanni - Via XXV Aprile, 25 - Brescia
SANZÒ Vittorio - Via Guado Cavalle, 20 - Boiano (CB)
SCANU Paolo - Via dei Gremi, 3 - Sassari
SIANI Aniello - Via Indipendenza, 16 - Salerno
SCARROZZA Salvatore - Via Paterno, 6 - Siracusa
SALVAN Gianni - Valli Chioggia, 117 - Padova
SPANÒ Leonardo - Via Campobello, 7 - Castelvetrano
TROVATO Rosario - Via Stradale Scoglitti - Vittoria (RG)
TERRIBILI Fabio - Via Barrozzi, 7 - Viterbo
TONIATO Marco - Via Newton, 25 - Padova
TRENTO Luciano - Via Ciambellino, 26 - Padova
TIRALONGO Michele - Via Paderno, 2 - Siracusa
TATOLI Michelangelo - Via Mafalda, 26 - Bari
USAI Massimo - Via Satta, 9 - Abbasanta (OR)
URGU Franco - Viale Repubblica, 44 - Nuoro

USAI Massimo - Via Satta, 9 - Abbasanta (OR)
URGU Franco - Viale Repubblica, 44 - Nuoro
UNGARO Cataldo - Via Roma, 112 - Taranto
VIEZZOLI Giampiero - Via dei Giuliani, 4 - Trieste
VISIGALLI Massimo - Via Acaia, 61 - Roma
VALENTINO Alfredo - Via Alto Adige, 29 - Catanzaro
VISINTIN Franco - Via Vallone, 12 - Monfalcone (GO)
VIGNONE Mario - Via S. Silvestro - Boiano (CB)
VELLA Andrea - Via Maddalena, 14 - Torino
ZANOLA Roberto - Via G. Matteotti, 2 - Brescia
ZUFFANELLI Andrea - Via Alberotti, 15 - Firenze
ZANNI Carlo G. - Via Balladore, 18 - Rovato (BS)
ZAMENGO Claudio - Via G. Cesare, 1 - Venezia
ZAMPETTI Mauro - Via Pan di Piega, 20 - Sforzacosta (MC)
ZANTEDESCHI Stefano - Via Carpenè - Verona

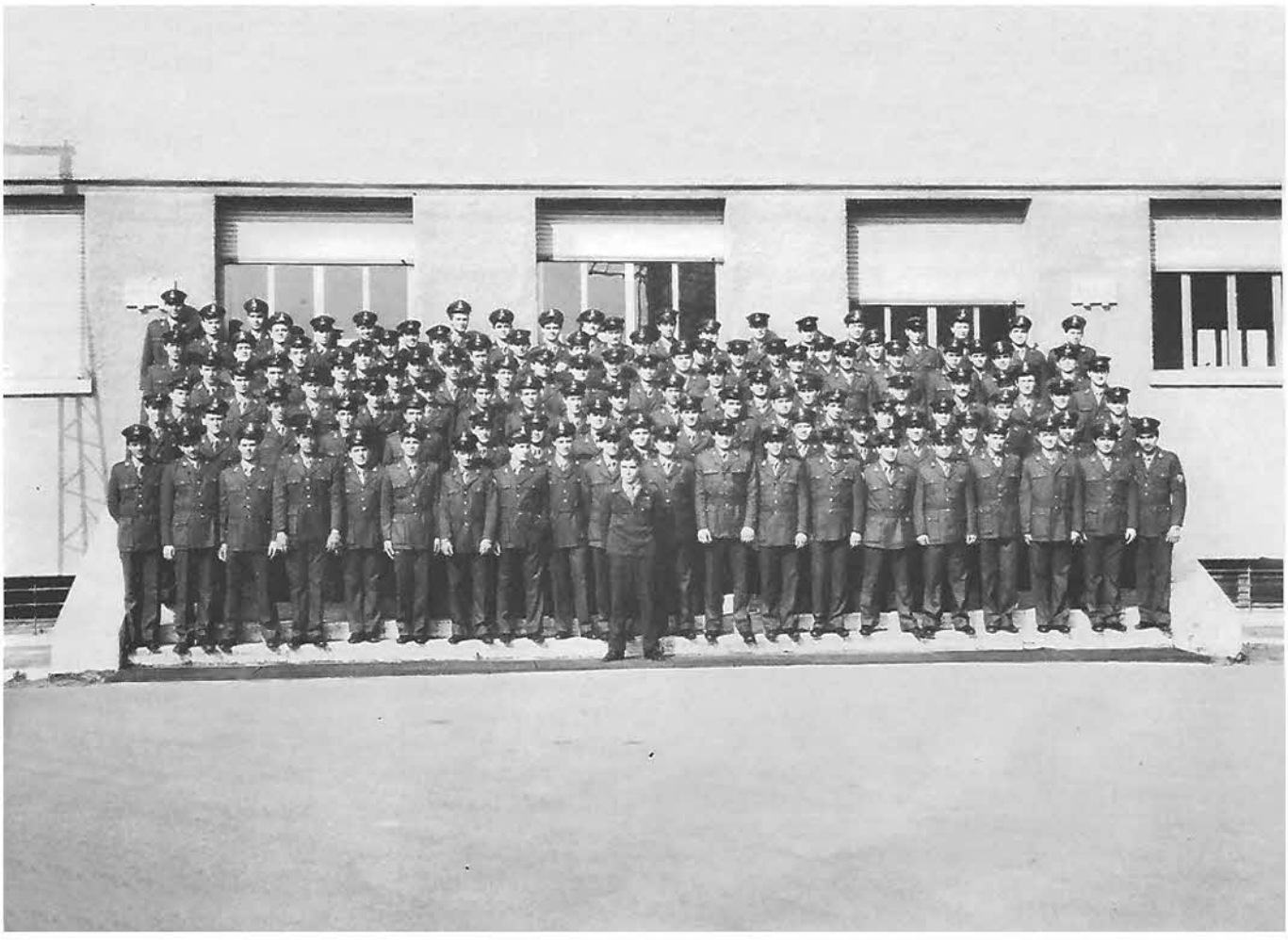

Ottava Compagnia

AGGIO Claudio - Via Orti Est, 187/a - Chioggia (VE)
ANTONINI Stefano - Via Tiburtina, 1424 - Roma
BALDELLI Ermanno - Via Giovannipoli, 120 - Roma
BALDUCCI Andrea - Via Donatello, 13 - Faenza (RA)
BELARDINELLI Domenico - Via Zoppicco, 39 - Fabriano (AN)
BELGIOVINE Massimo - Via Rialto, 13 - Roma
BERNARDESCHI Marco - Via Costanza, 2 - Roma
BORGANI Moreno - Via Papa Giovanni XXIII - Castel Plano (AN)
BREVIGLIERO Angelo - Corso del Popolo, 70 - Rovigo
BROGLIA Giorgio - Via Gamiana, 15 - Roma
CAMILLETTI Ludovico - Via Piave, 19 - S.M. Nuova (AN)
CECININI Gianni - Via P. Frattini, 91 - Roma
CIPRIANI Maurizio - Via Capriglano, 18 - Ascoli Piceno
CIVETTA Emilio - Via S. D'Amico, 108 - Roma
COCHEO Mario - Via G. Palermo, 56 - Palermo
COLLACCHI Giovanni - Via D'Agostini, 51 - Roma
CONSOLI Giancarlo - Via P. Togliatti, 10 - Castel Plano (AN)
CONTESSI Ramiro - Via E. Mazzoccolo, 8 - Roma
CONVENUTI Alberto - Via F. Stilicone, 169 - Roma
CRAPA Sandro - Via Fontebuono, 100 - Roma
CUTINO Leonardo - Viale Europa, 124 - Alcamo (PA)
CUTÒ Marco - Via Polibio, 52 - Roma
DA ROS Moreno - Via Rovereto, 14 - Cordignano (TV)
DAVIN Gabriele - Via Cavour, 33 - S.M. Venezze (RO)
DAVINI Claudio - Piazza S. Cosimato, 56 - Roma
DE ANGELIS Angelo - Via F. Nobiliore, 50 - Roma
DE BENETTI Ranieri - Via O. Alessandrini, 75 - Zero Branco (TV)
DE GENNARO Antonio - Via V. Tizzani, 16 - Roma
DE SANTIS Claudio - Via P. Grocco, 6 - Firenze
DE SANTIS Giuseppe - Via G. Rovani, 12 - Roma
DIAFERIA Carlo - Via E. Mazzoccolo, 11 - Roma
DI CASTRO Stefano - Via Sarzana, 20 - Roma
DIDONNA Angelo - Via C. Fiamma, 53 - Roma
DI IASIO Donato - Via Nocera Umbra, 103 - Roma
DI MAGGIO Vincenzo - Via Roma, 38 - Pulsano (TA)
FABIANI Roberto - Via P. Del Giudice, 8 - Roma
FAGIOLO Aldo - Via G. Matteotti, 56 - Genzano (Roma)
FINA Giorgio - Via Regina Elena, 72 - Taranto
FIOLA Fabio - Via Serra Capriola, 34 - Roma
FORONI Alfredo - Via Sabbatucci - Castel Plano (AN)
FRATICELLI Carlo - Via Perpopoli, 240 - Chieti
FOTI Calogero - Via Manzoni, 68 - Agrigento
FREDDO Franco - Via Morello, 40 - Belv. Ostrense (AN)
FUSI Graziano - Via Galluri, 2 - Poggibonsi (SI)
GALLIGORGONI Pier Angelo - Via Gherardini, 14 - Bologna
GERACE Giulio - Via Giovanni XXIII, 18 - Serra Pedace (CS)
GHERARDI Mauro - Via Olivettani, 29 - Ferrara
GHINI Claudio - Via Pogliano, 6 - Imola (BO)
GHISELLI Gianni - Via S. Ferrari, 26 - Bologna
GIANNINO Domenico - Piazza G. Matteotti, 16 - Firenze
GRECO Sergio - Via G.A. Amendola, 10 - Salerno
GRIGOLON Giuseppe - Via A. Diaz, 3 - Cuneo
GUIDI Roberto - Via N. Bixio, 6 - Bologna
GUITTI Andrea - Via Bologna, 658 - Ferrara
GUERRIERI Enzo - Via C. Colombo, 71 - Vittoria (RG)
INGLIMA Giuseppe - Largo Genova, 4 - Canicattì (AG)
LANCIOTTI Luciano - Piazza S.M. Liberatrice, 18 - Roma
LANDINI Maurizio - Via G. Dando, 36 - Genova
LAURETTA Gianpaolo - Via M. Caldio, 29 - Roma
LEONE Massimo - Via dei Gordiani, 46 - Roma
LICIANI Arduino - Via S. Silvestro, 192 - Genzano (Roma)
LODI Stefano - Via S. Gatti Casazza, 56 - Ferrara
LOMBARDI Stelio - Via Zenzalino, 206 - Ferrara
MAGRI Daniele - Via Spartaco, 5 - Ferrara
MANENTE Dario - Via Rossignago, 58/B - Mestre (VE)
MANNO Vito - Via Palazzo, 5 - Alcamo (PA)
MARISELLI Gino - Via Orvietano, 1 - Senigallia (AN)
MASTROGIACOMO Roberto - Via della Stazione di Camp. - Roma
MAVICA Marcello - Via A. De Gasperi, 14 - S.A. Libatiati (CT)
MAZZEI Agostino - Via Serraspiga, 8 - Cosenza
MAZZOLANI Daniele - Via del Lavoro, 21 - Imola (BO)
MAZZUCATO Massimo - Via S. Barbara, 14 - Rovigo
MELE Nicola - Via Balcazza, 49 - Varese
MENNA Remo - Via Riguardata, 26 - Casal Poldino (CH)
MERLUZZI Paolo - Via Sogliano, 52 - Roma
MERRINA Maurizio - Via S. Sighele, 15 - Roma
MILITARI Claudio - Via F. Postella, 17 - Roma
MONALDI Mauro - Via Grotta Rossa, 168 - Roma
MORETTI Fabrizio - Via Marechiesa, 7 - Rimini (FO)
MOSCHITTI Davide - Via G. Porzio, 29 - Roma
NOVELLI Luigi - Via G. D'Arezzo, 14 - Roma
OTTOLINI Marco - Via Cenisio, 77 - Milano
PALUGAN Stefano - Via G. De Paoli, 7 - Villadose (RO)
PANCI Francesco - Via Valmontone, 88 - Roma
PARMA Luca - Via Monte Grappa, 6 - Orago (VE)
PATRONCINI Lorenzo - Via Colombare, 21 - Ferrara
PEDREONCELLI Gualtiero - Via De Giacomi, 33 - Madesimo (SO)
PEPE Paolo - Via C. del Monte, 26 - Roma
PICCIOTTI Gianluca - Via Monte del Gallo, 7 - Roma
POLATO Vincenzo - Via Milano, 9 - Poggibonsi (SI)
POMPONI Mauro - Via Arcidosso, 9 - Roma

PORZIONATO Gianfranco - Via Orti Est, 148/a - Chioggia (VE)
POSITANO Damiano - Corso Italia, 73 - Taranto
PRIORE Gianfranco - Strada 59 / 69 - Aquila
PUCCI Patrizio - Via Isola Bella, 19 - Varese
PUGGINI Diego - Via R. Michels, 4 - Roma
PUGLISI Alessandro - Via Carmelitani, 51 - S.G. La Punta (CT)
RAVAGLIA Federico - Via Felisio, 61 - Lugo (RA)
RENDINI Mariano - Largo Palestrina, 9 - Roma
RENGO Giorgio - Via dei Gualtieri, 34 - Orvieto (TR)
RIOLO ESPEDITO Antonio - Via Boccaccio, 1 - Agrigento
RIPANTI Roberto - Via A. Finizi, 23 - Roma
ROCCHETTI Claudio - Via Tor de' Schiavi, 216 - Roma
RONCHI Fabio - Via M. Di Boves, 15 - Vimercate (MI)
ROSINI Alessandro - Strada Tiberina nord, 319/b - Perugia
RUGGERO Angelo - Via P. del Giudice, 8 - Roma
RUZZANTE Sergio - Via Ciani, 12 - S. Donà di Piave (VE)
SACCÀ Letterio - Via Villa Lina pal. int. 8 - Messina
SACCENTE Pier Roberto - Via Acqua Donzella, 27 - Roma
SALA Graziano - Via Monza, 53 - Lissone (MI)
SALTALAMACCHIA Antonio - Via G. Reni, 2 - Roma
SANTORO Maurizio - Via S. Miceli, 195 - Paola (CS)
SCOTTI Ruggero - Via Millelire, 13 - Milano
SEGALINI Franco - Via Galvani, 6 - Parma
SERAFINELLI Giancarlo - Località Mezzano - Viterbo
SERAFINI Alessandro - Via di Valle Aurelia, 134 - Roma
SICURANZA Vincenzo - Via J. Kennedy, 55 - Napoli
SIMONINI Mauro - Via Nazionale, 10 - Sondrio
SPECCHI Vincenzo - Via S. Bogia, 84 - Roma
STEFFANI Piero - Via G. Donizetti, 7 - Busnago (MI)
STELLINO Mauro - Via M. Rovere, 4 - Cuneo
TARQUINI Nicola - Via A. Torlonia, 8 - S. Benedetto dei Marsi (AQ)
TELSI Stefano - Via Don Bosco, 6 - Milano
TICCONI Stefano - Viale L. Da Vinci, 218 - Roma
TORELLO Francesco - Via Fontanelle, 152 - Chieti
TORRETTA Leoluca - Via Leni, 60 - Torino
TRAINI Mauro - Via S. Benedetto, 53 - S. Giminiano (SI)
TREDESE Elvio - Via Colonna, 5 - Ciamobbio (CO)
TROISI Calogero - Via Colaianni, 5 - Villaseta (AG)
TROMBONI Fulvio - Via Opiniani, 24 - Roma
UNTARIO Salvatore - Via A 13, 9 - Misilmeri (PA)
VENNERI Giovanni - Via Di Vittorio, 35/2 - Vanaria (TO)
VIADA Renato - Via Dogliani, 6 - Cuneo
ZARATIN Antonio - Via G. Baron, 23 - S. Donà di Piave (VE)
ZUCCHI Massimiliano - Via Puccini, 1 - Bologna

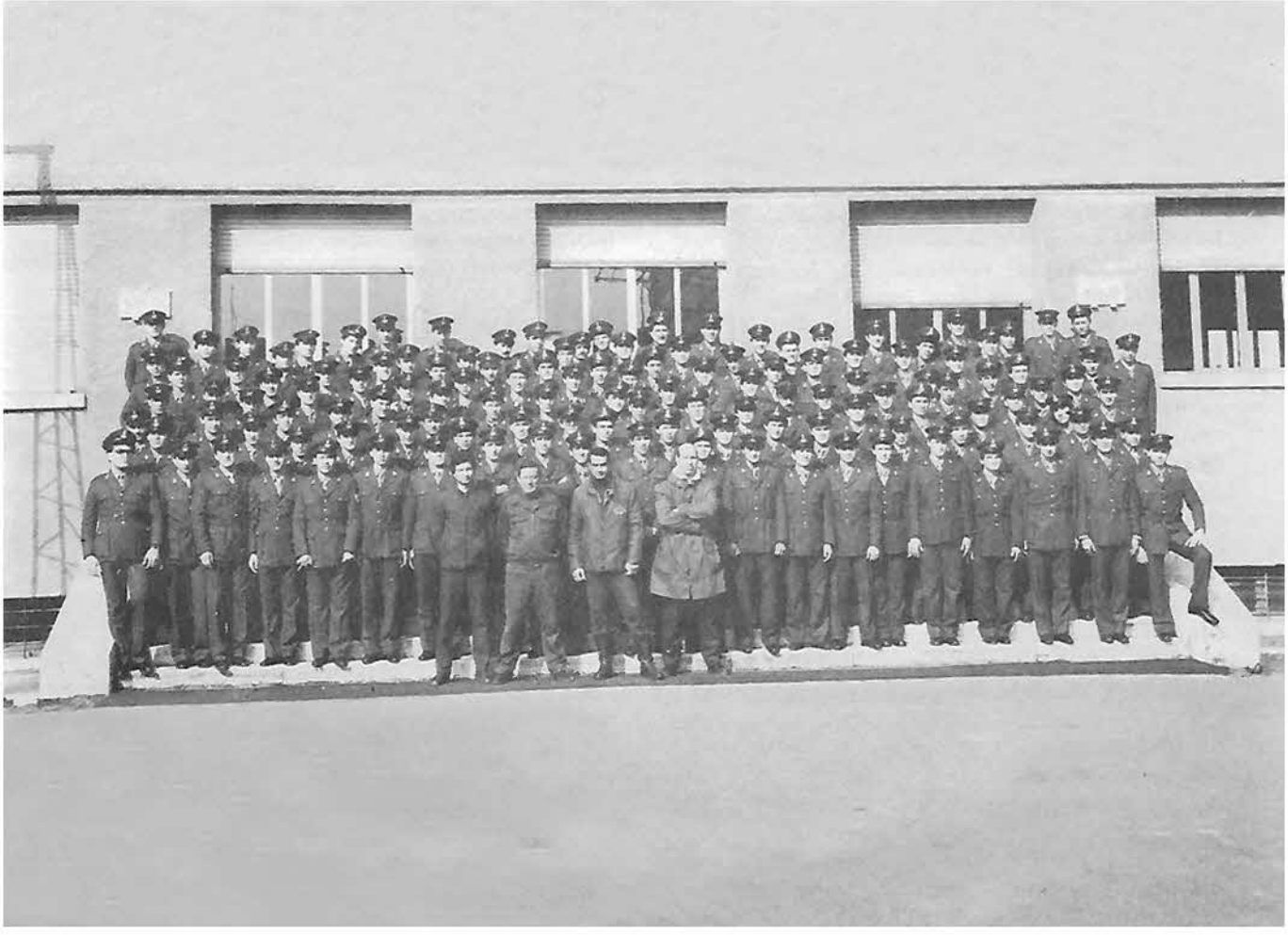

Nona Compagnia

ACHENZA Giuseppe - Via Belluno, 25 - Tempio (SS)
ACQUAFRESCA Maurizio - Via Fmo, 33/2 - Trieste
ALFIERO Vincenzo - Via S. Rocco, 1 - Marano (NA)
ALLIORI Umberto - Via Circonvallazione, 52 - Valenza (AL)
AMBROGI Mauro - Via Castel Nuovo, 100 - Recanati (AN)
AUGUGLIARO Gaspare - Via Libertà 111 - Pacecco (TP)
BALLARIN Ciro - Via Monte Avena, 63 - Mestre (VE)
BASSO Livio - Via Baldassarri, 8 - Piasco (Cn)
BASSU Maurizio - Via Giovanni XXIII, 58 - Orgosolo (NU)
BERTONE Luciano - Via Iosina, 4 - Beinette (CN)
BODINO Antonio - Via Grandis, 4 - Borgo S. Dalmazzo (CN)
BROGNA Sebastiano - Via Orsini, 4 - Carlettini (SR)
BUGEA Salvatore - Via Kennedy, 178 - Villa Seta (AG)
CACCAVALLE Giovanni - Via Soldi, 15 - Avellino
CAGGIANO Vittorugo - Via De Carolis, 128 - Roma
CAPOGROSSI Marco - Via King, 12 - Ancona
CAMPLONE Luigi - Via Rossetti, 9 - Pescara
CAREDDU Giovanni - Via Umberto, 110 - Sassari
CARLETTO Graziano - Via Viada, 22 - Roccaviane (CN)
CAUCCI Roberto - Via Batocchi, 4 - Marino (Roma)
CILIO Giampiero - Via S. Panaglia, 290 - Siracusa
CIPOLLETTA Mario - Via Ponte Primo, 54 - Avellino
CORTESE Giuseppe - Via Scarparelli, 16 - Palermo
CURCIO Francesco - Via Appiano, 35 - Roma
DELIPERI Salvatore - Via Cano, 11 - Sassari
DERIU Francesco - Via Sa Serra, 149 - S. Montiferro (OR)
DI GANGI Vincenzo - Via Manzoni, 72 - Agrigento
DI GIOIA Antonio - Via Nizza, 28/b3 - Savona
D'UGO Ercole - Via Sardegna, 20 - Bologna
FEDRICI Osvaldo - Via M. Giorgio 16 - Roma
FERRETTI Davide - Via Venezia, 40 - Ciampino (Roma)
FIORENGO Piergiorgio - Via V. Emanuele, 25 - Alba (CN)
FRAPAMPINA Leonardo - Via Vela, 58 - Carbonara (Ba)
FRAU Mario - Via Mannu, 53 - Oziri (SS)
GAMBETTI Alberto - Via Tomba, 24 - Faenza (RA)
GASPERINI Maurizio - Via C.S. Rocco - Galliano (Roma)
GADALETA Vincenzo - Via Trieste 3b - Barletta (BA)
GEMENTI Mauro - Via Verona, 41 - Mantova
GHERDOL Sergio - Via Giuliani, 40 - Trieste
GHIDETTI Silvano - Via Frassati, 1 - Diego (SV)
GIACINTI Roberto - Via Del Giudice - Roma
GIACOMINI Nicolino - Via S. Martino, 8 - S. Giorgio a Cremano
GIANNOTTI Enzo - Via Marechiese, 16 - P. Maddalena (PS)
GIAMMARINO Claudio - Via Aurelia, 5 - Riva (IM)
GIARDINA Marco - Via Rivoli, 21 - Alpignano (TO)
GIMIGNANI Stefano - Via G. Zerbi, 35 - Roma
GIORDANO Giuseppe - Via M. Polo, 40 - Pescara
GIOVANINNI Giancarlo - Via di Pippo, 1 - Prato (FI)
GUIDATO Tonino - Via Bellini, 5 - S. Giorgio Jonico (TA)
GUIDI Marco - Via Pennazzato, 79 - Roma
IMPARATO Silvano - Via Dec. Guerra di Liber. - Roma
ISOARDO Ivano - Via Martiri Caduti, 28 - De Monte (CN)
LA MARCA Filippo - Via Genova, 6/1 - Savona
LASTRUCCI Claudio - Via Vaccherecciа, 36 - S. Giovanni (AR)
LIBERATORE Ennio - Via Monte Bertone, 17 - Pescara
LICATA Giuseppe - Via Agrigento, 14 - Cast. Termini. (AG)
LOMBARDINI Marcello - Via Kyoto, 2 - Firenze
LOTTI Andrea - Via Scalo Merci, 18 - Faenza
LUCIONI Marco - Via Boccaccio, 19 - Cast. Olona (VA)
MARCHESE Francesco - Via Canepa, 31 - Genova
MARCHETTI Claudio - Via Condotti, 120 - Ghezzano (PI)
MARENCHINO Aldo - Via Roma, 120 - Pianfei (CN)
MARENCO Roberto - Via Venezia, 42 - Genova
MALAGOLI Marco - Via Priv. Fonzaso, 5 - Milano
MARCHESINI Sergio - Via Palmanova, 217 - Milano
MAFFIOLI Maurizio - Via Rivoltella, 87 - Trieste
MARINOZZI Paolo - Via Tagliamento, 7 - Ancona
MARTELLOS Tullio - Via S. Giorgio, 24 - Romanus d'Isonzo (GO)
MARTINI Luigino - Via S. Caterina, 44 - Noale (VE)
MESSINA Arturo - Via Mazzini, 96 - Roma
MIDILI Salvatore - Via S. Anna, 12 - Messina
MILONE Francesco - Via C. Colombo, 348 - Roma
MISCELI Marco - Via Capponi, 96 - Roma
MORICI Pietro - Via Catalano, 324 - Valderice (TP)
NAPOLETANO Gennaro - Via Cascone, 48 - S. Valentino T. (SA)
PAPOTTI Massimo - Via Saati, 11 - S. G. Persiceto (BO)
PROSPERI Alberto - Via Silvagni, 2 - Bologna
PIAZZA Cristoforo - Via Stadio, 43 - Fontini (SR)
PEZZETTA Claudio - Via Lanzo, 2 - Robassomero (TO)
PACI Antonio - Via V. Rossi, 116 - Bordighera (SV)
PACI M. Antonino - Via P. Gradi, 100 - S. A. Feltri (PS)
PASTORINO Mario - Via Montecelli, 6 - Genova
PALLINI Mauro - Via De Amicis, 21 - Trieste
PONTE Giovanni - Via del Gelo, 13 - Cuglieri (OR)
PAU Franco - Via Tonno, 20 - Villa Urbana (OR)
REGIS Franco - Via Annunziata, 3 - Mondovì (CN)
RIVA Fabio - Via Mameli, 39 - Como
ROCCOLI Roberto - Via D'Azeglio, 21 - Nuova Feltre (PS)
ROMANO Vito - Via Fleming, 31 - Torino
ROMOLI Graziano - V. XXV Aprile, 38 - S. Giovanni (AR)
ROSSI Francesco - Via M. Buonarroti, 18 - Torino
ROVERA Davide - Via Perla, 32 - Varese
RULFO Gianfranco - Via Aurelia, 36 - S. Stefano (IM)
SALVEMINI Andrea - Via Pasteur, 7 - Trieste
SAMMARTINO Gioacchino - Via Crispi, 156 - Agrigento
SANTINI Enrico - Via E. Betti, 20 - Pistoia
SANTORO Carlo - Corso Belgio, 56 - Torino
SARALE Franco - Via Ceresa, 28 - Busca (CN)

SCARANO Fabrizio - Via Fleming, 28 - Torino
SCHENARDI Silvano - Via Cavallotti, 17 - P.te d'Assio (IM)
SCHIEPPATI Maurizio - Via Orlando, 36 - Milano
SPINELLI Maurizio - Via Redentore, 282 - Caltanissetta
SEVERI Fabrizio - Via Casati, 43 - Roma
SORIANI Danilo - Via Fagnano, 11 - Torino
SGARLATTA Giovanni - Via Sciesa, 13 - Ragusa
SERRAVALLE Massimo - Via Barrili, 43 - Savona
SIGNORE Michele - Via Marsala, 12 - Latina
SPANDRI Dannunzio - Via Foppa, 3 - Sondrio
TESI Angiolo - Via Sammartino - Pistoia
TINTI Fiorenzo - Via Bertini, 14 - Bologna
TOMASETTO Giordano - Via Cubara, 24 - Bologna
TRAMONTA Fabio - Via Parini, 2 - Desio (MI)
TROGU Sandro - Via Coldilana, 2 - Nuoro
TROVATO Rosario - Via Cavour, 24 - Tre Castagni (CT)
TORTUL Mauro - Via Lottieri, 18 - Romans d'Isonzo (GO)
UJCIC Davide - Via Campi Elisi, 27 - Trieste
VENTRELLA Massimo - Via Fico, 59 - Grottaferrata (RM)
VENTURA MARIO - Via C. Marrucchetti, 11 - Roma
VERRECCHIA Marco - Via C. Colombo, 322 - Roma
VEZZANI Andrea - Via Jenner, 60 - Parma
VIOLA Ruggero - Via A. Piano, 68 - Pescara
VIRDIS Stefano - Via Mazzini - Siniscola (NU)
VACCA Tiziano - Via M. Libertà, 6 - Oglianico (TO)
ZOIA Daniele - Via G. Matteotti, 22 - Milano

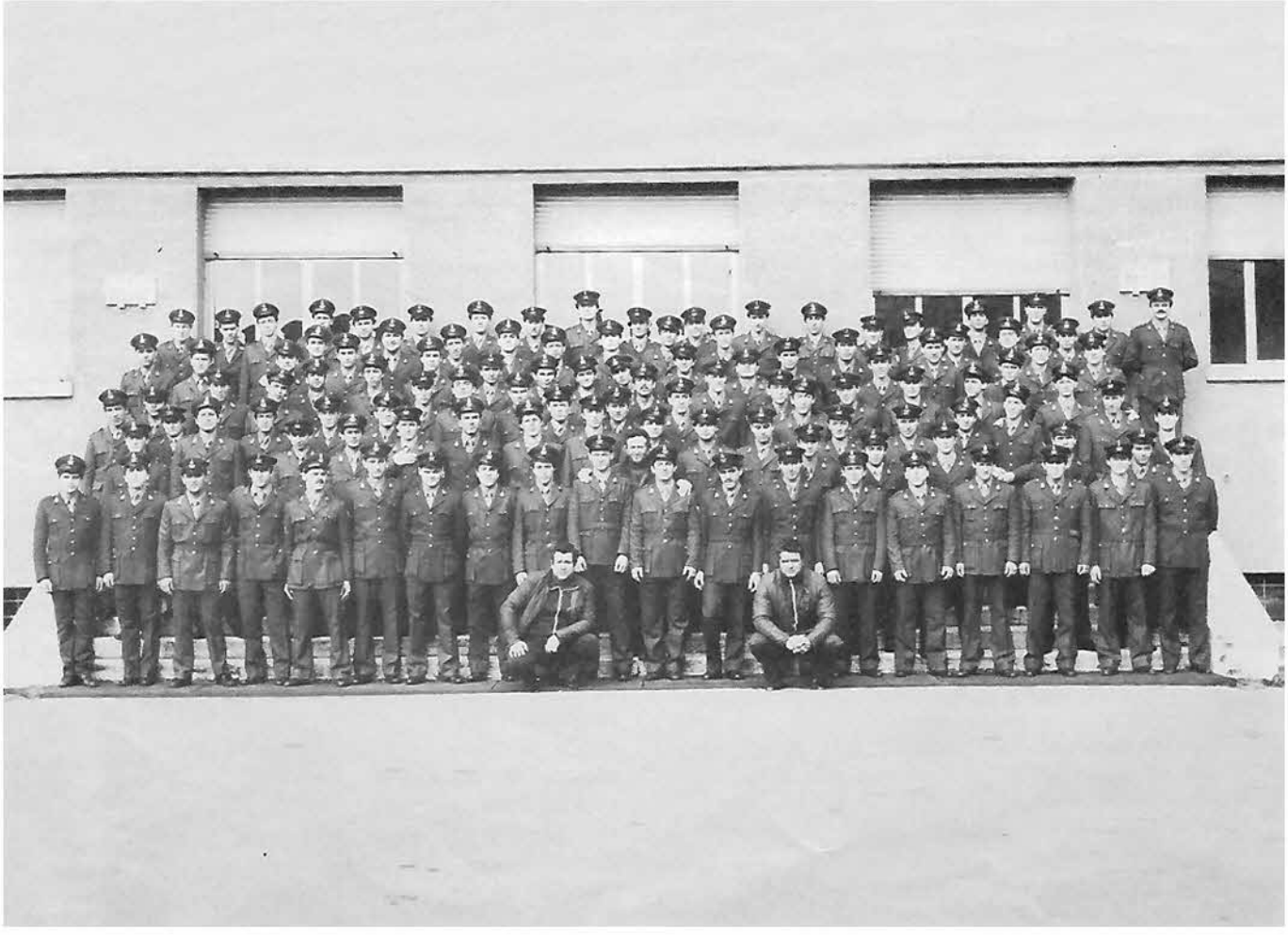

Decima Compagnia

ABIS Graziano Via Varese, 38 Cagliari
ABITABILE Calogero Via Vicolo Corrao, 14 - Alcamo (TP)
ADAMO Antonino Via A. Vespucci, 56 - Alcamo (TP)
AGNOLETTI Riccardo - Via Casal Piano Sinalunga (SI)
AGRO' Calogero Via Esseneto, 65 - Agrigento
ALBERTINI Franco - Via V. Veneto, 65 Adria (RO)
ALFONSI Roberto - Via Torresi, 133 - Ancona
AMATO Salvatore - Via Vill. Peruzzo, 19 - Agrigento
AMMOSCATO Giuseppe Via Sac. Coracci, 40 Alcamo (TP)
AZZOLARI Giuliano - Via Camozzi, 10 Bergamo
BARTOLETTI Andrea - Via dell'Ombrone, 23 Pistoia
BERTOLINO Sergio - Via Marterelli, 3 Asti
BIAGIOLI Antonio Via Fosso del Poggio, 21/B - Roma
BONFANTI Claudio Via Lavatoi, 71 Firenze
BORALI Marcello - Via C. Pretorio, 54 Roma
BROCCHI Marco Via della Ferrovia, 32 S. Gimignano (SI)
CAMMARATA Giuseppe - Via Olive, 60 Alcamo (TP)
CANALI Roberto - Via Cascina Campione, 2 Bergamo
CAPRIATI Gaetano - Via Caldarola, 45 Bari
CARDINALI Mauro - Via Zuccari, 7 Jesi (An)
CAROFIGLIO Giovanni - Viale Concilio Vaticano II, 34 Bari
CARRARA Bruno Viale Libertà, 4 Bergamo
CARUSO Giuseppe Via F. Baracca, 14 Palermo
CARUSO Giuseppe - Via Barcia, 110 Palermo
CASTELLANI Eustachio Via G. Paladino Matera
CONCUTELLI Alberto - Via di Prato Falcone, 22 Roma
GRAPELLA Osvaldo - Via Foppa, 48 Sondrio
CULICCHIA Vito C.da Berbaredo, 515 Marsala (TP)
D'ALCAMO Ignazio Via Quartiere, 39 - Alcamo (TP)
DI SALVO Renato Via Uditore, 11 Palermo
DOLFI Gianni Via Lunga, 117 Firenze
DORIA Andrea Via del Faggiano, 2 Perugia
FARAONI Adriano Via Chiaravalle, 41 Macerata
FERRARA Matteo Via Kennedy, 35 Alcamo (TP)
FIADINI Cesare - Via Carpeto, 7 Roma
FOIS Pinuccio - Via Insinuazione, 22 Sassari
FORGIONE Michele - Viale E. Fermi, 15 - Roma
FORNARELLI Maurizio - Via S. Olivieri, 196 - Chieti
FURLAN Massimo Via Manelli, 4 - Adria (RO)
GAGLIANO Calogero Via Vecchia Costa, 8/D - Ovada (AL)
GENONI Massimo - Via Straper, 3 Busto Arsizio (Va)
GEROSI Giancarlo - Via Antico Gabio, 91 - Roma
GIALLORETO Franco - Via S. Da Chieti, 8 - Chieti
GIANNOTTI Luca - Via della Cattedrale, 8 - Pescia (PT)
GINGARDI Massimo Via Appennini, 61 - Milano
GIORLANDO Giuseppe - Via Ligurgo, 55 - Alcamo (TP)
GHINI Claudio - Via Roma, 1 - S. Gimignano (SI)
GOTTARDO Ennio Via Soderini, 6 - Treviso
GRAMELLINI Pietro - Via Ravenna, 488 - Forlì
GRUPPUSO Pietro Via Platania, 117 Alcamo (TP)
GUSSONI Roberto Via Leopardi, 26 B. Arsizio (VA)
INDENNIMEO Eugenio Via S. Armenia, 4 Salerno
INNOCENTI Mauro - Via M. Cigliero, 51 - Pracchia (PT)
LANDI Massimo Via Giambologna, 18 Firenze
LA PORTA Roberto P.zza S. Jacopino, 13 Firenze
LA ROSA Antonino - P.zzale Bell'Alba, 9 Palermo
LIOI Antonio Via Martiri di Ungheresi - Salerno
LODDO Carlo Via C. Donoratico, 96 - Cagliari
LOMBARDO Vincenzo - Via Vicolo Giordania, 10 - Alcamo
LORINI Gabriele Via Fiume, 9 Poggibonsi
LUZI Baldovino - Via Fraz. Marana Aquila
LUZZI Moreno Via V. Emanuele, II Sondrio
MAINETTI Ivano Via Pradelli, 2 Sondrio
MAGAROTTO Marco Via Vanoni, 23 Tirano (SO)
MAGNASCO Stefano Via Mansueto, 55 - Genova
MANDOSI Pietro Via Gen. E. Pezzi Rieti
MANFREDI Valentino - Via Tor de' Schiavi Roma
MARANGONI G. Pietro Via degli Alpini, 26 Vicenza
MARELLI Vittorio Via Marchionni, 25 - Milano
MARINELLO Luciano Via Quarenghi, 32 Milano
MAZZOLA Gaspare Via Trenchina, 3/A - Palermo
MAZZOLI Roberto Via Budino, 39 - Roma
MEGNA Vincenzo Via S. Vito, 38 Napoli
MICONI Vincenzo Via Selmante, 95 - Roma
MILOTTA Vincenzo Via Cortile Barucco, 3 Alcamo (TP)
MILUZZI Domenico - Via Scana, 24 - Roma
MOIO Saverio Via Archic. E. P. Cotto, 11 R. Calabria
MOREA Mario Via Valdengo, 14 Torino
MULE Andrea - Via Sugesta, 103 Alcamo (TP)
MURADORE Roberto Via G. Massaia, 45 - Roma
NAPOLI Matteo Via Luca Gaurico, 4 - Salerno
NOSELLA Gabriele - Via della Meridiana, 116 Portogruaro (VE)
ORILIA Gerardo Via Duca Guglielmo, 33 Salerno
PALAZZI Dario Via Basilicata, 19 Terracina (LT)
PALMA Crescenzo Via Fiore, 7 Napoli
PALMA Marco Via G. Matteotti, 5 Roma
PANIZZA G. Pietro Via Mezzo Manico Dubino (SO)
PELAIA Francesco - Via V. Bignami, 22 Roma
PERICCI Gabriele - Via della Libertà, 5 Poggibonsi (SI)
PERUGINO Marco - Via Largo G. Veratti, 3 Roma
PICCINELLI Oscar Via G. Carducci, 2 Bergamo
PICCIONI Stefano fraz. S. Angelo in Colle - Siena
PICCOLI Maurizio Via G. B. Valente, 159 - Roma
PISEDDU Maurizio Via Azzuni, 2 - Cagliari
POLIZZOTTO Vincenzo - Via R. Sessa, 8 - Salerno
POMPEO Luigi Via C. Colombo, 84 - Napoli
QUARTANA Mario - Via C. S. Anna, 206 - Cagliari
RANICA Marco - Via Torretta, 7 Bergamo
RASTELLINI Andrea - Via Lucio Papirio, 141 - Roma
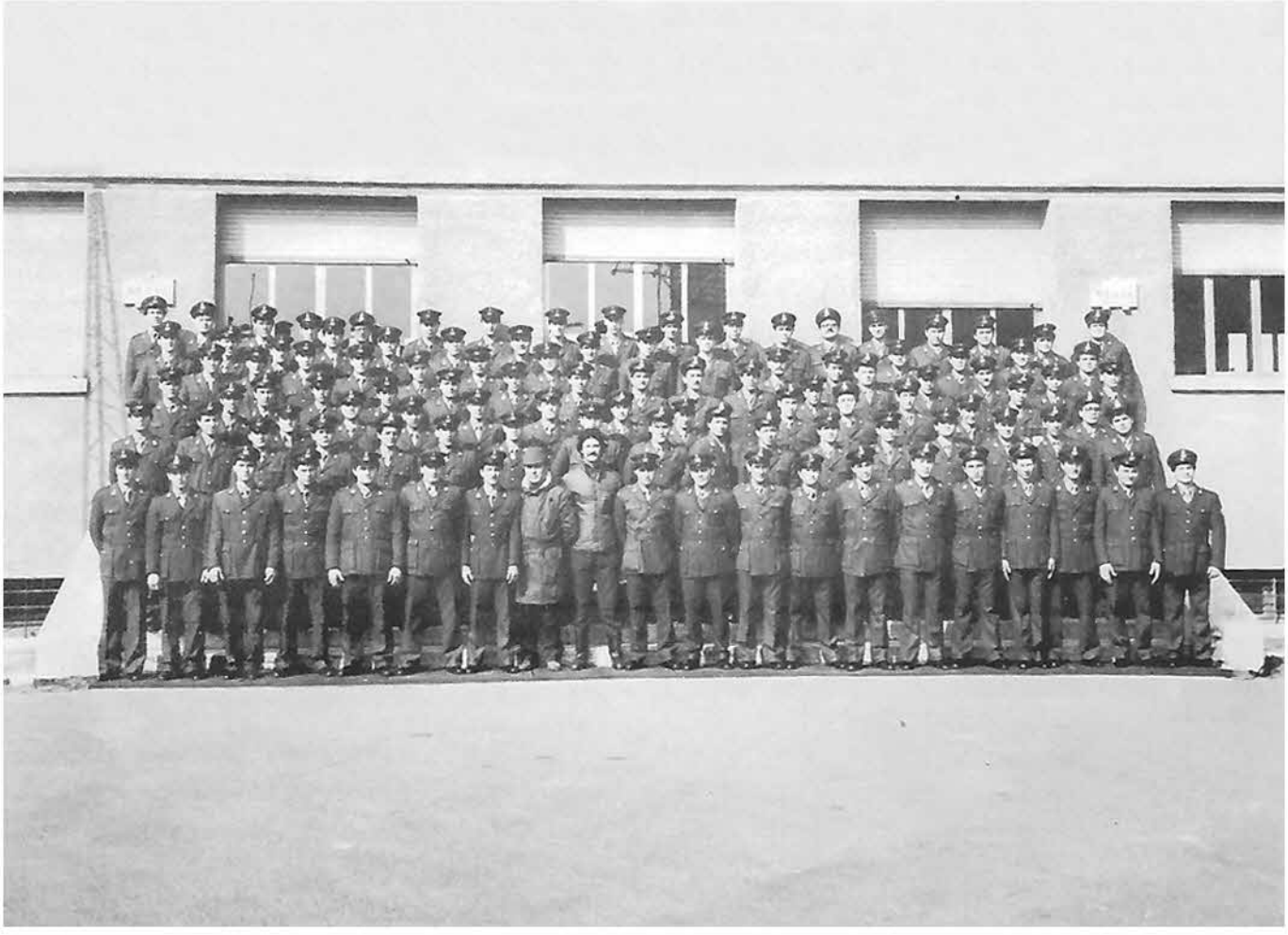
RICCI Renzo - Via A. Sarti, 5 - Jesi (AN)
RODOLFI Daniele - Via Cereto, 17 - Parma
SILVESTRINI Marcello - Via Camaldo, 19 - Siena
SARAN Gilberto - Via Ronchese, 18 - Treviso
SARDELLI Alessandro - Via Mainardi, 22 - Poggibonsi (SI)
SCHIERA Nicola - Via S. Martino, 138 - Palermo
SEVI Patrizio - fraz. Marana - Aquila
SOLLI Ruggero - Via P. Querini, 8 - Roma
SPANDONARO Federico - Via Apollo Pizio, 13 - Roma
SPECA Lodovico - Via Tito Lino, 14 - S. Benedetto dei Tronto (AP)
SPIZZICO Carlo - Via Traversa, 75, viale Europa, 11 - Bari
VALGUARNERA Alfonso - Via Chiara, 107 - Empoli (FI)
VIOLA Bruno - P.zzale dei Partigiani, 7 - Roma
ZACCARDO Francesco - Via Torrione, 133 - Salerno
ZANELLA Fabiano - Via S. Erasmo, 55 - Venezia
ZAZZARON Roberto - Via C. dell'Acqua, 17 - Trieste
ZAZZERI Luciano - Via Baccanella, 37 - Siena